



АДМИНИСТРАЦИЯ
ЧЕРНУШИНСКОГО ГОРОДСКОГО ОКРУГА

ПО С Т А Н О В Л Е Н И Е

№ _____

Об определении границ прилегающих территорий, на которых не допускается розничная продажа алкогольной продукции и розничная продажа алкогольной продукции при оказании услуг общественного питания на территории Чернушинского городского округа

В соответствии с Федеральным законом от 22 ноября 1995 г. № 171-ФЗ «О государственном регулировании производства и отбора этилового спирта, алкогольной и спиртосодержащей продукции», постановлением Правительства Российской Федерации от 23 декабря 2020 г. № 2220 «Об утверждении Правил определения органами местного самоуправления границ прилегающих территорий, на которых не допускается розничная продажа алкогольной продукции и розничная продажа алкогольной продукции при оказании услуг общественного питания», постановлением Правительства Пермского края от 10 октября 2011 г. № 755-п «Об установлении дополнительных ограничений условий и мест розничной продажи алкогольной продукции, требований к минимальному размеру оплаченного уставного капитала (уставного фонда)»,

ПО С Т А Н О В Л Я Ю:

1. Утвердить прилагаемый Перечень организаций и (или) объектов, на прилегающих территориях к которым не допускается розничная продажа алкогольной продукции и розничная продажа алкогольной продукции при оказании услуг общественного питания на территории Чернушинского городского округа (далее – Перечень организаций и (или) объектов).

2. Установить, что к прилегающей территории относится территория, прилегающая к организациям и (или) объектам, указанным в Перечне организаций и (или) объектов, включая обособленную территорию (при наличии таковой), то есть территорию, границы которой обозначены ограждением (объектами искусственного происхождения), прилегающую к зданию (строению, сооружению), в котором расположены организации и (или)

объекты, указанные в Перечне организаций и (или) объектов, а также дополнительную территорию, определяемую с учетом конкретных особенностей местности и застройки, примыкающую к границам обособленной территории либо непосредственно к зданию (строению, сооружению), в котором расположены организации и (или) объекты, указанные в Перечне организаций и (или) объектов.

3. Определить границы прилегающих территорий к некоторым организациям и (или) объектам, указанным в Перечне организаций и (или) объектов, на которых не допускается:

3.1. Розничная продажа алкогольной продукции и розничная продажа алкогольной продукции при оказании услуг общественного питания, со следующими минимальными значениями расстояний:

от зданий, строений, сооружений, помещений, находящихся во владении и (или) пользовании организаций, осуществляющих обучение несовершеннолетних – 50 метров;

от зданий, строений, сооружений, помещений, находящихся во владении и (или) пользовании образовательных организаций (за исключением организаций дополнительного образования, организаций дополнительного профессионального образования) – 50 метров;

от зданий, строений, сооружений, помещений, находящихся во владении и (или) пользовании юридических лиц независимо от организационно-правовой формы и индивидуальных предпринимателей, осуществляющих в качестве основного (уставного) вида деятельности медицинскую деятельность или осуществляющих медицинскую деятельность наряду с основной (уставной) деятельностью на основании лицензии, выданной в порядке, установленном законодательством Российской Федерации, за исключением видов медицинской деятельности по перечню, утвержденному Правительством Российской Федерации (далее – медицинские организации) – 20 метров;

от спортивных сооружений, которые являются объектами недвижимости и права на которые зарегистрированы в установленном порядке – 30 метров;

от вокзалов – 60 метров.

3.2. Розничная продажа алкогольной продукции, за исключением розничной продажи алкогольной продукции при оказании услуг общественного питания, со следующими минимальными значениями расстояний:

от студенческих общежитий – 50 метров;

от организаций социального обслуживания граждан пожилого возраста и инвалидов – 50 метров;

от монастырских, храмовых и (или) иных культовых комплексов, построенных для осуществления и (или) обеспечения таких видов деятельности религиозных организаций, как совершение богослужений, других религиозных

обрядов и церемоний, проведение молитвенных и религиозных собраний, обучение религии, профессиональное религиозное образование, монашеская жизнедеятельность, религиозное почитание (паломничество), в том числе зданий для временного проживания паломников (далее – религиозные организации) – 40 метров;

от зданий, в которых осуществляет деятельность Федеральная служба исполнения наказаний, а также исправительных колоний, колоний-поселений, воспитательных колоний, лечебных исправительных учреждений, тюрем, следственных изоляторов, изоляторов временного содержания (далее - изоляторы временного содержания) – 60 метров;

от стационарных организаций отдыха и оздоровления детей летнего, сезонного и круглогодичного функционирования (загородные лагеря отдыха и оздоровления детей, санаторно-оздоровительные детские лагеря, лагеря досуга и отдыха, лагеря с дневным пребыванием детей, краевые детские специализированные (профильные) лагеря (смены), независимо от организационно-правовых форм и форм собственности, деятельность которых направлена на реализацию услуг по обеспечению отдыха детей и их оздоровлению (далее – организации отдыха и оздоровления детей) – 100 метров.

4. Для определения расстояния от организаций и (или) объектов, указанных в Перечне организаций и (или) объектов до границ прилегающих к ним территорий установить следующий способ расчета - по кратчайшему расстоянию по прямой линии (по радиусу):

4.1. при наличии обособленной территории, прилегающей к организациям и (или) объектам, указанным в Перечне организаций и (или) объектов, - путем определения дополнительной территории от центра входа для посетителей на обособленную территорию до центра входа для посетителей в стационарный торговый объект и (или) объект общественного питания, осуществляющие розничную продажу алкогольной продукции;

4.2. при отсутствии обособленной территории, прилегающей к организациям и (или) объектам, указанным в Перечне организаций и (или) объектов, - от центра входа для посетителей в здание (строение, сооружение) до центра входа для посетителей в стационарный торговый объект и (или) объект общественного питания, осуществляющие розничную продажу алкогольной продукции;

4.3 при наличии нескольких входов для посетителей на обособленную территорию или в здание (строение, сооружение) расчет осуществляется от каждого центра входа для посетителей;

Центр входа – середина нижней части входа на обособленную территорию или середина нижней части дверного проёма входа в здание

(строение, сооружение), а также стационарный торговый объект и объект общественного питания, осуществляющие розничную продажу алкогольной продукции.

5. Утвердить прилагаемые схемы границ, прилегающих к некоторым организациям и (или) объектам территорий, на которых не допускается розничная продажа алкогольной продукции и розничная продажа алкогольной продукции при оказании услуг общественного питания на территории Чернушинского городского округа, в соответствии с пунктом 3 настоящего Постановления.

6. Определить границы прилегающих территорий к многоквартирным домам, на которых не допускается розничная продажа алкогольной продукции при оказании услуг общественного питания в объектах общественного питания, имеющих зал обслуживания посетителей общей площадью менее 30 квадратных метров, на расстоянии 60 метров от каждого фасада (наружной стороны) многоквартирного дома и иных входящих в состав таких домов объектов недвижимого имущества.

Под площадью зала обслуживания посетителей понимается площадь специально оборудованных помещений объекта общественного питания, предназначенных для потребления готовой кулинарной продукции, кондитерских изделий и (или) покупных товаров, определяемая на основании инвентаризационных и правоустанавливающих документов.

Фасад – это наружная сторона здания или сооружения. Различают фасады: главный (на котором расположены основной вход(ы) в здание), задний (противоположный главному), боковые (или торцевые). Кроме того, фасады могут называть в зависимости от ориентации по отношению к улице – уличный или дворовый, по отношению к сторонам света – северный, южный и т.п.

7. Расчёт расстояния, указанного в пункте 6 настоящего постановления, осуществляется по кратчайшему расстоянию по прямой линии (по радиусу) от фасада многоквартирного дома и иных входящих в состав таких домов объектов недвижимого имущества (по всему периметру) без учета рельефа территории, искусственных и естественных преград до центра входа для посетителей в объект общественного питания, осуществляющий розничную продажу алкогольной продукции при оказании услуг общественного питания.

При наличии нескольких входов для посетителей в объект общественного питания, осуществляющий розничную продажу алкогольной продукции при оказании услуг общественного питания, расчет осуществляется до каждого центра входа для посетителей.

8. Признать утратившим силу постановление администрации Чернушинского городского округа от 16 апреля 2020 г. № 603-261-01-04 «Об определении границ прилегающих к некоторым организациям и (или) объектам

территорий, на которых не допускается розничная продажа алкогольной продукции и розничная продажа алкогольной продукции при оказании услуг общественного питания на территории Чернушинского городского округа».

9. Данное постановление подлежит обнародованию в порядке, установленном Уставом Чернушинского городского округа, и вступает в силу со дня его обнародования.

10. Контроль за исполнением данного постановления возложить на заместителя главы администрации Чернушинского городского округа по экономике, начальника управления.

Глава Чернушинского городского округа

М.В. Шестаков

УТВЕРЖДЕН
постановлением администрации
Чернушинского городского округа
от _____ № _____

ПЕРЕЧЕНЬ

организаций и (или) объектов, на прилегающих территориях к которым не допускается розничная продажа алкогольной продукции и розничная продажа алкогольной продукции при оказании услуг общественного питания на территории Чернушинского городского округа

№ п/п	Наименование организаций и (или) объектов	Адрес фактического местонахождения организаций и (или) объектов	Информация о схемах границ прилегающих территорий (Схема №)	Примечание
I. Организации, осуществляющие обучение несовершеннолетних				
1.1.	Муниципальное автономное дошкольное образовательное учреждение «Детский сад №4»	617830, Пермский край, г. Чернушка, ул. Северная, д.80а и ул. Северная, д.80	1	
1.2.	Муниципальное автономное дошкольное образовательное учреждение «Центр развития ребенка – детский сад №7»	617830, Пермский край, г. Чернушка, ул. Коммунистическая, д. 8а, корпус 1	2	
		617834, Пермский край, Чернушинский район, п. Азинский, ул. Буденного, д.20, корпус 2	3	
1.3.	Муниципальное бюджетное дошкольное образовательное учреждение «Детский сад №12»	617831, Пермский край, г. Чернушка, ул. Горького, д.64 и ул. Горького, д.62	4	
1.4.	Муниципальное бюджетное дошкольное образовательное	617833, Пермский край, г. Чернушка, ул. Луначарского, д.7,	5	

	учреждение «Детский сад №13»	корпус 1		
		617833, Пермский край, г. Чернушка, ул.2-ая Набережная, д.17а, корпус 2	6	
		617833, Пермский край, г. Чернушка, ул. Инженерная, д.16, корпус 3	7	
1.5.	Муниципальное бюджетное дошкольное образовательное учреждение «Центр развития ребенка – детский сад №8»	617833, Пермский край, г. Чернушка, ул. Мира, д.21, корпус 1	8	
		617818, Пермский край, г. Чернушка, ул. Нефтяников, д.10 б, корпус 2	9	
1.6.	Муниципальное бюджетное дошкольное образовательное учреждение «Центр развития ребенка – детский сад №9»	617830, Пермский край, г. Чернушка, Коммунистическая, д.15а, корпус 1	10	
		617830, Пермский край, г. Чернушка, ул. Ленина, д.95в, корпус 2	11	
1.7.	Муниципальное бюджетное дошкольное образовательное учреждение «Центр развития ребенка – Детский сад № 14»	617830, Пермский край, г. Чернушка, ул. Коммунистическая, д.25а	12	
1.8.	Муниципальное бюджетное дошкольное образовательное учреждение «Центр развития ребенка – детский сад № 15»	617830, Пермский край, г. Чернушка, ул. Нефтяников, д.6а	13	
1.9.	Муниципальное бюджетное учреждение дополнительного образования «Чернушинская детская школа искусств»	617830, Пермский край, г. Чернушка, ул. Коммунистическая, д. 35б	14	
		617830, Пермский край, г. Чернушка, ул. Красноармейская, д. 96	15	
II. Образовательные организации				
2.1.	Государственное бюджетное профессиональное	617830, Пермский край, г. Чернушка, ул. Юбилейная, д.10	16	

	образовательное учреждение «Краевой политехнический колледж»	617833, Пермский край, г. Чернушка, ул. Луначарского, д. 7	17	
2.2.	Муниципальное автономное общеобразовательное учреждение «Гимназия»	617830, Пермский край, г. Чернушка, ул. Красноармейская, д. 96	18	
2.3.	Муниципальное автономное общеобразовательное учреждение «Средняя общеобразовательная школа №2»	617830, Пермский край, г. Чернушка, ул. Коммунистическая, д.33	19	
2.4.	Муниципальное бюджетное общеобразовательное учреждение «Кадетская школа имени Героя Советского Союза Е.И. Францева»	617833, Пермский край, г. Чернушка, ул. Луначарского, д.13а	20	
2.5.	Муниципальное бюджетное общеобразовательное учреждение «Специальная (коррекционная) школа-интернат VIII вида»	617830, Пермский край, г. Чернушка, ул. Коммунистическая, д.33	21	
		617830, Пермский край, г. Чернушка, ул. Кирова, д.25а	22	
		617831, Пермский край, г. Чернушка, ул. Азина, д. 2	23	
2.6.	Муниципальное бюджетное общеобразовательное учреждение «Ананьинская основная общеобразовательная школа»	617812, Пермский край, Чернушинский городской округ, с. Ананьино, ул. Центральная, д.1	24	
		617812, Пермский край, Чернушинский городской округ, с. Ананьино, ул. Центральная, 34	25	
		617813, Пермский край, Чернушинский городской округ, с. Ермия, ул. Центральная, д.12	26	

		617813, Пермский край, Чернушинский городской округ, с. Ермия, ул. Центральная, д.13	27	
2.7.	Муниципальное бюджетное общеобразовательное учреждение «Базовая Павловская средняя общеобразовательная школа»	617820, Пермский край, Чернушинский район, с. Павловка, ул. Школьная, д.1	28	
		617823, Пермский край, Чернушинский район, с. Павловка, ул. Центральная, д.12	29	
		617825, Пермский край, Чернушинский район, с. Ореховая Гора, ул.1Мая, д. 3б	30	
		617815, Пермский край, Чернушинский район, д. Ореховая гора, ул. Деткина, д. ба	31	
		617808, Пермский край, Чернушинский район, с. Тюй, ул. Центральная, д.55	32	
2.8.	Муниципальное бюджетное общеобразовательное учреждение «Бродовская основная общеобразовательная школа»	617815, Пермский край, Чернушинский район, с. Брод, ул. Заречная, д.84	33	
		617815, Пермский край, Чернушинский район, с. Брод, ул. Центральная, д.35	34	
		617816, Пермский край, Чернушинский район, с. Бедряж, ул. Центральная, д. 91	35	
		617816, Пермский край, Чернушинский район, с. Бедряж, ул. Молодежная, д.12	36	
		617815, Пермский край, Чернушинский район, д. Ракино, ул. Центральная, д.42	37	
2.9.	Муниципальное бюджетное общеобразовательное учреждение «Деменёвская средняя общеобразовательная школа»	617814, Пермский край, Чернушинский район, с. Деменёво, ул. Ленина, д. 11	38	
		617814, Пермский край, Чернушинский район, с. Деменёво, ул. Сельская, д.40	39	
		617805, Пермский край, Чернушинский район, с. Калиновка, ул. Школьная, д.2	40	

2.10.	Муниципальное бюджетное общеобразовательное учреждение «Етышинская средняя общеобразовательная школа»	617822, Пермский край, Чернушинский район, с. Етыш, ул. Школьная, д.2	41	
		617822, Пермский край, Чернушинский район, с. Етыш, ул. Мира, д.12	42	
		617821, Пермский край, Чернушинский район, д. Атяшка, ул. Школьная, д.37	43	
2.11.	Муниципальное бюджетное общеобразовательное учреждение «Рябковская средняя общеобразовательная школа»	617801, Пермский край, Чернушинский район, с. Рябки, ул. Зеленая, д.11	44	
		617801, Пермский край, Чернушинский район, с. Рябки, ул. Зеленая, д.2	45	
2.12.	Муниципальное бюджетное общеобразовательное учреждение «Средняя общеобразовательная школа №1»	617831, Пермский край, г. Чернушка, ул. Комсомольская, д.36а и ул. Комсомольская, д.33а	46	
		617829, Пермский край, Чернушинский городской округ, с. Слудка, ул. Усанина И.А., д.2	47	
2.13.	Муниципальное бюджетное общеобразовательное учреждение «Средняя общеобразовательная школа №5»	617830, Пермский край, г. Чернушка, ул. Коммунистическая, д.176	48	
2.14.	Муниципальное бюджетное общеобразовательное учреждение «Сульмашинская основная общеобразовательная школа»	617811, Пермский край, Чернушинский район, с. Сульмаш, ул. Красноармейская, д.3	49	
2.15.	Муниципальное бюджетное общеобразовательное учреждение «Труновская основная общеобразовательная школа»	617823, Пермский край, Чернушинский район, с. Трун, ул. Советская, д. 9	50	
		617823, Пермский край, Чернушинский район, с. Трун, ул. Пионерская, д.4	51	
		617824, Пермский край, Чернушинский район, с. Есаул, ул. Центральная, д.15	52	

2.16.	Муниципальное бюджетное общеобразовательное учреждение «Грушниковская основная общеобразовательная школа»	617828, Пермский край, Чернушинский городской округ, с. Трушники, ул. Центральная, д.62б	53	
		617828, Пермский край, Чернушинский городской округ, с. Трушники, ул. Молодежная, д.1а	54	
		617826, Пермский край, Чернушинский городской округ, с. Тауш, ул. Иванова, д.15	55	
		617826, Пермский край, Чернушинский городской округ, с. Тауш, ул. Азина, д.18	56	
III. Медицинские организации				
3.1.	Государственное бюджетное учреждение здравоохранения Пермского края «Клиническое патолого-анатомическое бюро»	617830, Пермский край, г. Чернушка, ул. Коммунистическая, д. 16а	57	
3.2.	Государственное бюджетное учреждение здравоохранения Пермского края «Краевая клиническая психиатрическая больница»	617830, Пермский край, г. Чернушка, ул. Красноармейская, д. 35, Литер А, 2-х этажный корпус и Литер Е, 1 этажный корпус	58	
3.3.	Государственное бюджетное учреждение здравоохранения Пермского края «Чернушинская районная больница» Административный корпус со стационаром	617830, Пермский край, г. Чернушка, ул. Коммунистическая, д.16а	59	
3.4.	Государственное бюджетное учреждение здравоохранения Пермского края «Чернушинская районная больница» Акушерско-гинекологический корпус	617830, Пермский край, г. Чернушка, ул. Коммунистическая, д.18	60	

3.5.	Государственное бюджетное учреждение здравоохранения Пермского края «Чернушинская районная больница» Амбулатория	617820, Пермский край, Чернушинский район, с. Павловка, ул. Центральная, д.14	61	
3.6.	Государственное бюджетное учреждение здравоохранения Пермского края «Чернушинская районная больница» Амбулатория	617801, Пермский край, Чернушинский район, с. Рябки, ул. Пушкина, д.50	62	
3.7.	Государственное бюджетное учреждение здравоохранения Пермского края «Чернушинская районная больница» Амбулатория	617826, Пермский край, Чернушинский район, с. Тауш, ул. Советская, д.37 а	63	
3.8.	Государственное бюджетное учреждение здравоохранения Пермского края «Чернушинская районная больница» Амбулатория	617823, Пермский край, Чернушинский район, с. Трун, ул. Советская, д.7	64	
3.9.	Государственное бюджетное учреждение здравоохранения Пермского края «Чернушинская районная больница» Офис врача общей практики №1	617830, Пермский край, г. Чернушка, ул. Юбилейная, д.36	65	
3.10.	Государственное бюджетное учреждение здравоохранения Пермского края «Чернушинская районная больница» Офис врача общей практики №2	617830, Пермский край, г. Чернушка, ул. Кирова, д.16	66	

3.11.	Государственное бюджетное учреждение здравоохранения Пермского края «Чернушинская районная больница» Офис врача общей практики №3	617830, Пермский край, г. Чернушка, ул. Красноармейская, д.82	67	
3.12.	Государственное бюджетное учреждение здравоохранения Пермского края «Чернушинская районная больница» Офис врача общей практики №4	617830, Пермский край, г. Чернушка, ул. Юбилейная, д.28	68	
3.13.	Государственное бюджетное учреждение здравоохранения Пермского края «Чернушинская районная больница» Офис врача общей практики №5	617830, Пермский край, г. Чернушка, ул. Железнодорожная, д.30	69	
3.14.	Государственное бюджетное учреждение здравоохранения Пермского края «Чернушинская районная больница» Офис врача общей практики №6	617830, Пермский край, г. Чернушка, ул. Коммунистическая, д.37 а	70	
3.15.	Государственное бюджетное учреждение здравоохранения Пермского края «Чернушинская районная больница» Офис врача общей практики	617830, Пермский край, г. Чернушка, бульвар Генерала Куприянова, д.8а	71	

	№7			
3.16.	Государственное бюджетное учреждение здравоохранения Пермского края «Чернушинская районная больница» Стационарно поликлинический корпус	617830, Пермский край, г. Чернушка, ул. Коммунистическая, д.16	72	
3.17.	Государственное бюджетное учреждение здравоохранения Пермского края «Чернушинская районная больница» Стоматологическая поликлиника	617830, Пермский край, г. Чернушка, ул. Тельмана, д.57	73	
3.18.	Государственное бюджетное учреждение здравоохранения Пермского края «Чернушинская районная больница» ФАП	617811, Пермский край, Чернушинский район, д. Аминькай, ул. Ленина, д. 1	74	
3.19.	Государственное бюджетное учреждение здравоохранения Пермского края «Чернушинская районная больница» ФАП	617812, Пермский край, Чернушинский район, с. Ананьино, ул. Молодёжная, з/у 1а	75	
3.20.	Государственное бюджетное учреждение здравоохранения Пермского края «Чернушинская районная больница» ФАП	617816, Пермский край, Чернушинский район, д. Андроново, пер. Прудный, д.3-2	76	
3.21.	Государственное бюджетное учреждение здравоохранения Пермского края «Чернушинская районная больница» ФАП	617821, Пермский край, Чернушинский район, д. Атяшка, ул. Школьная, 34а	77	

3.22.	Государственное бюджетное учреждение здравоохранения Пермского края «Чернушинская районная больница» ФАП	617833, Пермский край, Чернушинский район, д. Ашша, ул. Заречная, д.32	78	
3.23.	Государственное бюджетное учреждение здравоохранения Пермского края «Чернушинская районная больница» ФАП	617816, Пермский край, Чернушинский район, с. Бедряж, ул. Центральная, д.45-2	79	
3.24.	Государственное бюджетное учреждение здравоохранения Пермского края «Чернушинская районная больница» ФАП	617828, Пермский край, Чернушинский район, д. Большой Юг, ул. Кленовая, д.44	80	
3.25.	Государственное бюджетное учреждение здравоохранения Пермского края «Чернушинская районная больница» ФАП	617815, Пермский край, Чернушинский район, с. Брод, ул. Новая, д.37.	81	
3.26.	Государственное бюджетное учреждение здравоохранения Пермского края «Чернушинская районная больница» ФАП	617826, Пермский край, Чернушинский район, д. Верх-Емаш, ул. Уральская, д.35 а	82	
3.27.	Государственное бюджетное учреждение здравоохранения Пермского края «Чернушинская районная больница» ФАП	617814, Пермский край, Чернушинский район, с. Деменёво, ул. Ленина, д.6	83	
3.28.	Государственное бюджетное учреждение здравоохранения Пермского края «Чернушинская районная	617828, Пермский край, Чернушинский район, д. Емаш – Павлово, ул. Полевая, д.102 в	84	

	больница» ФАП			
3.29.	Государственное бюджетное учреждение здравоохранения Пермского края «Чернушинская районная больница» ФАП	617813, Пермский край, Чернушинский район, с. Ермия, ул. Центральная, д.14	85	
3.30.	Государственное бюджетное учреждение здравоохранения Пермского края «Чернушинская районная больница» ФАП	617824, Пермский край, Чернушинский район, с. Есаул, ул. Центральная, д.15	86	
3.31.	Государственное бюджетное учреждение здравоохранения Пермского края «Чернушинская районная больница» ФАП	617822, Пермский край, Чернушинский район, с. Етыш, ул. Красноперова, д.18-1	87	
3.32.	Государственное бюджетное учреждение здравоохранения Пермского края «Чернушинская районная больница» ФАП	617836, Пермский край, Чернушинский район, д. Звереве, ул. Школьная, д.54	88	
3.33.	Государственное бюджетное учреждение здравоохранения Пермского края «Чернушинская районная больница» ФАП	617805, Пермский край, Чернушинский район, с. Калиновка, ул. Заречная, д.34-1	89	
3.34.	Государственное бюджетное учреждение здравоохранения Пермского края «Чернушинская районная больница» ФАП	617830, Пермский край, Чернушинский район, д. Капкан, ул. Центральная, д.54-1	90	
3.35.	Государственное бюджетное учреждение здравоохранения Пермского края	617802, Пермский край, Чернушинский район, с. Нижний Козьямш, ул. Молодежная, д.6	91	

	«Чернушинская районная больница» ФАП			
3.36.	Государственное бюджетное учреждение здравоохранения Пермского края «Чернушинская районная больница» ФАП	617830, Пермский край, Чернушинский район, д. Коробейники, ул. Новая, д.8-1	92	
3.37.	Государственное бюджетное учреждение здравоохранения Пермского края «Чернушинская районная больница» ФАП	617825, Пермский край, Чернушинский район, с. Ореховая Гора, ул.1 Мая, д.3 б	93	
3.38.	Государственное бюджетное учреждение здравоохранения Пермского края «Чернушинская районная больница» ФАП	617815, Пермский край, Чернушинский район, д. Ракино, ул. Центральная, д.61-2	94	
3.39.	Государственное бюджетное учреждение здравоохранения Пермского края «Чернушинская районная больница» ФАП	617829, Пермский край, Чернушинский район, с. Слудка, ул. Усанина, 7	95	
3.40.	Государственное бюджетное учреждение здравоохранения Пермского края «Чернушинская районная больница» ФАП	617811, Пермский край, Чернушинский район, с. Сульмаш, ул. Муссы Джалиля, д.1 а	96	
3.41.	Государственное бюджетное учреждение здравоохранения Пермского края «Чернушинская районная больница» ФАП	617826, Пермский край, Чернушинский район, д. Таныпские Ключи, ул. Центральная, д.18 г	97	

3.42.	Государственное бюджетное учреждение здравоохранения Пермского края «Чернушинская районная больница» ФАП	617828, Пермский край, Чернушинский район, с. Трушники, ул. Молодежная, д.1 б	98	
3.43.	Государственное бюджетное учреждение здравоохранения Пермского края «Чернушинская районная больница» ФАП	617808, Пермский край, Чернушинский район, с. Тюй, ул. Центральная, д.74	99	
3.44.	Муниципальное унитарное предприятие Санаторий-профилакторий «Здоровье»	617830, Пермский край, г. Чернушка, ул. Коммунистическая, д.20	100	
3.45.	Общество с ограниченной ответственностью «ЛинзОчки»	617830, Пермский край, Чернушинский район, г. Чернушка, ул. Нефтяников, д. 2, часть помещения № 2	101	
3.46.	Общество с ограниченной ответственностью «Медицинский диагностический центр «Авиценна»	617830, Пермский край, г. Чернушка, ул. Красноармейская, д. 86	102	
3.47.	Общество с ограниченной ответственностью Медицинский многопрофильный центр «Философия здоровья глаз»	617830, Пермский край, г. Чернушка, ул. Нефтяников, д.8а	103	
3.48.	Общество с ограниченной ответственностью «Медицинский центр Диа-Мед»	617830, Пермский край, г. Чернушка, ул. Тельмана, 43 а	104	
3.49.	Общество с ограниченной ответственностью «МЕДЛАБЭКСПРЕСС»	617830, Пермский край, г. Чернушка, ул. Красноармейская, д. 90а	105	

3.50.	Общество с ограниченной ответственностью «Профи-Дент»	617830, Пермский край, г. Чернушка, ул. Коммунистическая, д. 31 б	106	
3.51.	Общество с ограниченной ответственностью «Стоматологическая поликлиника «Норма-Дент»	617830, Пермский край, г. Чернушка, ул. Юбилейная, д.32	107	
3.52.	Общество с ограниченной ответственностью «Стоматологическая фирма «Скорпион»	617830, Пермский край, г. Чернушка, ул. Ленина, д.6	108	
3.53.	Общество с ограниченной ответственностью «Эдельвейс»	617830, Пермский край, г. Чернушка, ул. Юбилейная, д.1	109	
3.54.	Стоматологический кабинет «Улыбнись» (Индивидуальный предприниматель Волкова Светлана Юрьевна)	617830, Пермский край, г. Чернушка, ул. Юбилейная, д.6	110	
3.55.	Стоматологический кабинет (Индивидуальный предприниматель Глухова Алефтина Николаевна)	617830, Пермский край, г. Чернушка, ул. Коммунистическая, д.15	111	
3.56.	Стоматологический кабинет (Индивидуальный предприниматель Чувашов Денис Вадимович)	617830, Пермский край, Чернушинский городской округ, г. Чернушка, ул. Коммунистическая, д. 6, 1 этаж, помещение № 27	112	
3.57.	Стоматологический кабинет (Общество с ограниченной ответственностью «Добрый доктор»)	617830, Пермский край, г. Чернушка, ул. Коммунистическая, д. 27	113	
3.58.	Стоматологический кабинет «Дантист» (Общество с ограниченной	617830, Пермский край, г. Чернушка, ул. Нефтяников, д.10а	114	

	ответственностью «Дантист»)			
3.59.	Стоматологический кабинет (Общество с ограниченной ответственностью «Частная практика доктора Котова»)	617830, Пермский край, г. Чернушка, б-р Генерала Куприянова, д.1	115	
3.60.	Точка зрения (Общество с ограниченной ответственностью «Производственно - медицинская фирма «Уралоптика»)	617830, Пермский край, г. Чернушка, ул. Юбилейная, д.1, помещения 2,3,4	116	
3.61.	Центр эстетической стоматологии (Общество с ограниченной ответственностью «Дента плюс», Общество с ограниченной ответственностью «Династия»)	617830, Пермский край, г. Чернушка, ул. Ленина, д.113	117	
3.62.	Чернушинский филиал государственного казенного учреждения здравоохранения особого типа Пермского края «Пермское краевое бюро судебно-медицинской экспертизы» (Государственное казенное учреждение здравоохранения особого типа Пермского края «Пермское краевое бюро судебно- медицинской экспертизы»)	617800, Пермский край, г. Чернушка, ул. Коммунистическая, д. 16 а	118	

3.63.	Южный филиал Федерального бюджетного учреждения здравоохранения «Центр гигиены и эпидемиологии в Пермском крае» (Федеральное бюджетное учреждение здравоохранения «Центр гигиены и эпидемиологии в Пермском крае»)	617830, Пермский край, г. Чернушка, ул. Тельмана, д. 59 лит. А и лит.Б	119	
IV. Спортивные сооружения				
4.1.	Бассейн «Жемчужина» (Муниципальное автономное учреждение «Чернушинская спортивная школа»)	617830, Пермский край, г. Чернушка, ул. П. Гостева, д.1	120	Не распространяется на розничную продажу алкогольной продукции, осуществляемую организациями, и розничную продажу пива, пивных напитков, сидра, пуаре, медовухи, осуществляемую индивидуальными предпринимателями, при оказании этими организациями и индивидуальными предпринимателями услуг общественного питания, за исключением времени проведения детско-юношеских спортивных мероприятий (пп. 5 п. 6 ст. 16 Федерального закона № 171-ФЗ)
4.2.	Лыжная база «Метелица» (Муниципальное автономное учреждение «Чернушинская спортивная школа»)	617831, Пермский край, г. Чернушка, ул. Ленина, д. 76а	121	Не распространяется на розничную продажу алкогольной продукции, осуществляемую организациями, и розничную продажу пива, пивных напитков, сидра, пуаре, медовухи, осуществляемую индивидуальными предпринимателями, при оказании

				этими организациями и индивидуальными предпринимателями услуг общественного питания, за исключением времени проведения детско-юношеских спортивных мероприятий (пп. 5 п. 6 ст. 16 Федерального закона № 171-ФЗ)
4.3.	Спортивное ядро (Муниципальное автономное учреждение «Чернушинская спортивная школа»)	617830, Пермский край, г. Чернушка, пер. Гимназический, сооружение 3	122	Не распространяется на розничную продажу алкогольной продукции, осуществляемую организациями, и розничную продажу пива, пивных напитков, сидра, пуаре, медовухи, осуществляемую индивидуальными предпринимателями, при оказании этими организациями и индивидуальными предпринимателями услуг общественного питания, за исключением времени проведения детско-юношеских спортивных мероприятий (пп. 5 п. 6 ст. 16 Федерального закона № 171-ФЗ)
4.4.	Стадион «Урожай» (Муниципальное автономное учреждение «Чернушинская спортивная школа»)	617831, Пермский край, г. Чернушка, ул. Азина, д. 6	123	Не распространяется на розничную продажу алкогольной продукции, осуществляемую организациями, и розничную продажу пива, пивных напитков, сидра, пуаре, медовухи, осуществляемую индивидуальными предпринимателями, при оказании этими организациями и индивидуальными предпринимателями услуг общественного питания, за

				исключением времени проведения детско-юношеских спортивных мероприятий (пп. 5 п. 6 ст. 16 Федерального закона от 22.11.1995 № 171-ФЗ «О государственном регулировании производства и отбора этилового спирта, алкогольной и спиртосодержащей продукции» (далее - Федеральный закон № 171-ФЗ))
4.5.	Центр единоборств «ОЛИМП» (Муниципальное автономное учреждение «Чернушинская спортивная школа»)	617830, Пермский край, г. Чернушка, ул. Нефтяников, д. 5	124	Не распространяется на розничную продажу алкогольной продукции, осуществляемую организациями, и розничную продажу пива, пивных напитков, сидра, пуаре, медовухи, осуществляемую индивидуальными предпринимателями, при оказании этими организациями и индивидуальными предпринимателями услуг общественного питания, за исключением времени проведения детско-юношеских спортивных мероприятий (пп. 5 п. 6 ст. 16 Федерального закона № 171-ФЗ)
V. Вокзалы				
5.1.	Автовокзал	617830, Пермский край, г. Чернушка, ул. Ленина, д.4	125	
5.2.	Железнодорожный вокзал	617831, Пермский край, г. Чернушка, ул. Железнодорожная, 38б	126	
5.3.	Железнодорожная станция	Разъезд Трун, ул. Вокзальная, 7а	127	

VI. Студенческие общежития				
6.1.	Студенческое общежитие (Государственное бюджетное учреждение «Управление общежитиями среднего профессионального образования Пермского края»)	617830, Пермский край, г. Чернушка, ул. Юбилейная, д.8	128	За исключением розничной продажи алкогольной продукции при оказании услуг общественного питания (пп. 2.2 п. 2 Дополнительных ограничений условий и мест розничной продажи алкогольной продукции, утвержденных постановлением Правительства Пермского края от 10.10.2011 № 755-п «Об установлении дополнительных ограничений условий и мест розничной продажи алкогольной продукции, требований к минимальному размеру оплаченного уставного капитала (уставного фонда)» (далее – постановление Правительства ПК № 755-п))
VII. Организации социального обслуживания граждан пожилого возраста и инвалидов				
7.1.	Ананьинский дом-интернат для престарелых и инвалидов - филиал Государственного бюджетного учреждения Пермского края «Чайковский дом-интернат для престарелых и инвалидов»	617812, Пермский край, Чернушинский район, с. Ананьино, ул. Полевая, д.2	129	За исключением розничной продажи алкогольной продукции при оказании услуг общественного питания (пп. 2.4 п. 2 Дополнительных ограничений условий и мест розничной продажи алкогольной продукции, утвержденных Постановлением Правительства ПК № 755-п)
7.2.	Муниципальное унитарное предприятие Санаторий-профилакторий «Здоровье»	617830, Пермский край, г. Чернушка, ул. Коммунистическая, д.20	130	За исключением розничной продажи алкогольной продукции при оказании услуг общественного питания (пп. 2.4 п. 2

				Дополнительных ограничений условий и мест розничной продажи алкогольной продукции, утвержденных Постановлением Правительства ПК № 755-п)
7.3.	Общество с ограниченной ответственностью «Незабудка»	617826, Пермский край, Чернушинский район, с. Тауш, ул. Больничная, д. 10	131	За исключением розничной продажи алкогольной продукции при оказании услуг общественного питания (пп. 2.4 п. 2 Дополнительных ограничений условий и мест розничной продажи алкогольной продукции, утвержденных Постановлением Правительства ПК № 755-п)
7.4.	Отделение реабилитации инвалидов – филиал Общества с ограниченной ответственностью «Незабудка»	617830, Пермский край, г. Чернушка, пер. Банковский, д.5	132	За исключением розничной продажи алкогольной продукции при оказании услуг общественного питания (пп. 2.4 п. 2 Дополнительных ограничений условий и мест розничной продажи алкогольной продукции, утвержденных Постановлением Правительства ПК № 755-п)
VIII. Религиозные организации				
8.1.	Местная религиозная организация Церковь Христиан Веры Евангельской Пятидесятники «Новый Завет» в г. Чернушка	617834, Пермский край, г. Чернушка, ул. Ломоносова, д. 1	133	За исключением розничной продажи алкогольной продукции при оказании услуг общественного питания (пп. 2.5 п. 2 Дополнительных ограничений условий и мест розничной продажи алкогольной продукции, утвержденных Постановлением Правительства ПК № 755-п)

8.2.	<p>Мечеть</p> <p>(Местная мусульманская религиозная организация «Махалля г. Чернушка Октябрьского Мухтасибата» Централизованной религиозной организации «Региональное духовное управление мусульман Пермского края в составе Центрального духовного управления мусульман России»)</p>	617830, Пермский край, г. Чернушка, ул. Красноармейская, д. 120	134	<p>За исключением розничной продажи алкогольной продукции при оказании услуг общественного питания (пп. 2.5 п. 2</p> <p>Дополнительных ограничений условий и мест розничной продажи алкогольной продукции, утвержденных Постановлением Правительства ПК № 755-п)</p>
8.3.	<p>Мечеть</p> <p>(Местная религиозная организация мусульман села Сульмаш Чернушинского района Пермского края)</p>	617811, Пермский край, Чернушинский район, с. Сульмаш, ул. Г.Тукая, 1в	135	<p>За исключением розничной продажи алкогольной продукции при оказании услуг общественного питания (пп. 2.5 п. 2</p> <p>Дополнительных ограничений условий и мест розничной продажи алкогольной продукции, утвержденных Постановлением Правительства ПК № 755-п)</p>
8.4.	<p>Свято-Никольский женский монастырь пос. Николаевский</p> <p>(Религиозная организация Свято-Никольский женский монастырь с. Николаевское Чернушинского района Пермского края Пермской Епархии Русской Православной Церкви (Московский Патриархат))</p>	617826, Пермский край, Чернушинский район, пос. Николаевский, ул. Монастырская	136	<p>За исключением розничной продажи алкогольной продукции при оказании услуг общественного питания (пп. 2.5 п. 2</p> <p>Дополнительных ограничений условий и мест розничной продажи алкогольной продукции, утвержденных Постановлением Правительства ПК № 755-п)</p>

8.5.	<p>Храм в честь Покрова Пресвятой Богородицы в д. Звереве</p> <p>(Местная религиозная организация православный Приход храма в честь Покрова Пресвятой Богородицы д. Звереве Чернушинского района Пермского края Пермской Епархии Русской Православной Церкви (Московский Патриархат))</p>	617832, Пермский край, Чернушинский район, д. Звереве, ул. Школьная, д. 63	137	<p>За исключением розничной продажи алкогольной продукции при оказании услуг общественного питания (пп. 2.5 п. 2</p> <p>Дополнительных ограничений условий и мест розничной продажи алкогольной продукции, утвержденных Постановлением Правительства ПК № 755-п)</p>
8.6.	<p>Храм в честь Рождества Христова в с. Рябки</p> <p>(Местная религиозная организация Православный приход храма в честь Рождества Христова с. Рябки Чернушинского района Пермского края Пермской Епархии Русской Православной Церкви (Московский Патриархат))</p>	617801, Пермский край, Чернушинский район, с. Рябки, ул. Советская, д.47	138	<p>За исключением розничной продажи алкогольной продукции при оказании услуг общественного питания (пп. 2.5 п. 2</p> <p>Дополнительных ограничений условий и мест розничной продажи алкогольной продукции, утвержденных Постановлением Правительства ПК № 755-п)</p>
8.7.	<p>Храм в честь Священномученика Андроника в г. Чернушка</p> <p>(Местная религиозная организация православный Приход храма во имя священномученика Андроника, архиепископа Пермского и Кунгурского г. Чернушка</p>	617831, Пермский край, г. Чернушка, ул. Октябрьская, д. 4	139	<p>За исключением розничной продажи алкогольной продукции при оказании услуг общественного питания (пп. 2.5 п. 2</p> <p>Дополнительных ограничений условий и мест розничной продажи алкогольной продукции, утвержденных Постановлением Правительства ПК № 755-п)</p>

	Пермского края Пермской Епархии Русской Православной Церкви (Московский Патриархат))			
8.8.	Храм во имя пророка Божия Илии в с. Бедряж	617816, Пермский край, Чернушинский район, с. Бедряж, ул. Центральная, д. 71	140	За исключением розничной продажи алкогольной продукции при оказании услуг общественного питания (пп. 2.5 п. 2 Дополнительных ограничений условий и мест розничной продажи алкогольной продукции, утвержденных Постановлением Правительства ПК № 755-п)
8.9.	Храм во имя Святителя Алексия Московского в г. Чернушка (Местная религиозная организация Православный Приход Храма во имя Святителя Алексия, Митрополита Московского г. Чернушка Пермского края Пермской епархии Русской православной церкви (Московский Патриархат))	617833, Пермский край, г. Чернушка, ул. Луначарского, д. 19А	141	За исключением розничной продажи алкогольной продукции при оказании услуг общественного питания (пп. 2.5 п. 2 Дополнительных ограничений условий и мест розничной продажи алкогольной продукции, утвержденных Постановлением Правительства ПК № 755-п)
8.10.	Храм во имя Святителя Спиридона Тримифунтского г. Чернушка (Местная религиозная организация Православный Приход Храма во имя святителя Спиридона	617830, Пермский край, г. Чернушка, ул. Коммунистическая, д. 14В	142	За исключением розничной продажи алкогольной продукции при оказании услуг общественного питания (пп. 2.5 п. 2 Дополнительных ограничений условий и мест розничной продажи алкогольной продукции, утвержденных Постановлением

	Тримифунтского г. Чернушка Пермского края Пермской епархии Русской православной церкви (Московский Патриархат))			Правительства ПК № 755-п)
8.11.	Храм-часовня во имя Вознесения Господня в с. Емаш-Павлово	617828, Пермский край, Чернушинский городской округ, с. Емаш-Павлово, ул. Нагорная, з/у 63а	143	За исключением розничной продажи алкогольной продукции при оказании услуг общественного питания (пп. 2.5 п. 2 Дополнительных ограничений условий и мест розничной продажи алкогольной продукции, утвержденных Постановлением Правительства ПК № 755-п)
8.12.	Храм-часовня во имя Преподобного Сергия Радонежского в с. Павловка	617820, Пермский край, Чернушинский район, с. Павловка, ул. Центральная, д. 14 а	144	За исключением розничной продажи алкогольной продукции при оказании услуг общественного питания (пп. 2.5 п. 2 Дополнительных ограничений условий и мест розничной продажи алкогольной продукции, утвержденных Постановлением Правительства ПК № 755-п)
8.13.	Храм-часовня во имя Святой Троицы в с. Тауш	617826, Пермский край, Чернушинский городской округ, с. Тауш, ул. Шоссейная, з/у 10	145	За исключением розничной продажи алкогольной продукции при оказании услуг общественного питания (пп. 2.5 п. 2 Дополнительных ограничений условий и мест розничной продажи алкогольной продукции, утвержденных Постановлением Правительства ПК № 755-п)
8.14.	Церковь Николая Чудотворца в Свято-Никольском женском	617826, Пермский край, Чернушинский район, пос. Николаевский,	146	За исключением розничной продажи алкогольной продукции при

	монастыре пос. Николаевский (Религиозная организация Свято-Никольский женский монастырь с. Николаевское Чернушинского района Пермского края Пермской Епархии Русской Православной Церкви (Московский Патриархат))	ул. Монастырская, д.1		оказании услуг общественного питания (пп. 2.5 п. 2 Дополнительных ограничений условий и мест розничной продажи алкогольной продукции, утвержденных Постановлением Правительства ПК № 755-п)
8.15.	Часовня в честь иконы Божией Матери «Отрада и Утешение» в с. Тюй	617808, Пермский край, Чернушинский район, с. Тюй, ул. Центральная, 71а	147	За исключением розничной продажи алкогольной продукции при оказании услуг общественного питания (пп. 2.5 п. 2 Дополнительных ограничений условий и мест розничной продажи алкогольной продукции, утвержденных Постановлением Правительства ПК № 755-п)
8.16.	Часовня в честь Рождества Иоанна Крестителя в с. Есаул	617824, Пермский край, Чернушинский район, с. Есаул, ул. Молодежная, 1	148	За исключением розничной продажи алкогольной продукции при оказании услуг общественного питания (пп. 2.5 п. 2 Дополнительных ограничений условий и мест розничной продажи алкогольной продукции, утвержденных Постановлением Правительства ПК № 755-п)
8.17.	Часовня в честь Рождества Христова в д. Атняшка	617820, Пермский край, Чернушинский район, д. Атняшка, ул. Средняя, 15	149	За исключением розничной продажи алкогольной продукции при оказании услуг общественного питания (пп. 2.5 п. 2 Дополнительных ограничений условий и мест розничной продажи

				алкогольной продукции, утвержденных Постановлением Правительства ПК № 755-п)
8.18.	Часовня во имя Святого великомученика Георгия Победоносца на кладбище г. Чернушка	617830, Пермский край, Чернушинский район, д. Ульяновка, Ульяновское кладбище	150	За исключением розничной продажи алкогольной продукции при оказании услуг общественного питания (пп. 2.5 п. 2 Дополнительных ограничений условий и мест розничной продажи алкогольной продукции, утвержденных Постановлением Правительства ПК № 755-п)
IX. Изоляторы временного содержания				
9.1.	Изолятор временного содержания отдела Министерства внутренних дел Российской Федерации по Чернушинскому городскому округу	617830, Пермский край, г. Чернушка, ул. Нефтяников, 3б	151	За исключением розничной продажи алкогольной продукции при оказании услуг общественного питания (пп. 2.7 п. 2 Дополнительных ограничений условий и мест розничной продажи алкогольной продукции, утвержденных Постановлением Правительства ПК № 755-п)
X. Организации отдыха и оздоровления детей				
10.1.	Загородный лагерь «Чайка» (Муниципальное автономное учреждение «Чернушинская спортивная школа»)	617812, Пермский край, Чернушинский район, с Ананьино	152	За исключением розничной продажи алкогольной продукции при оказании услуг общественного питания (пп. 2.8 п. 2 Дополнительных ограничений условий и мест розничной продажи алкогольной продукции, утвержденных Постановлением Правительства ПК № 755-п)
10.2.	Муниципальное унитарное	617830, Пермский край, г. Чернушка,	153	За исключением розничной продажи

	предприятие Санаторий-профилакторий «Здоровье»	ул. Коммунистическая, д.20		алкогольной продукции при оказании услуг общественного питания (пп. 2.8 п. 2 Дополнительных ограничений условий и мест розничной продажи алкогольной продукции, утвержденных Постановлением Правительства ПК № 755-п)
--	--	----------------------------	--	--

УТВЕРЖДЕНЫ
постановлением администрации
Чернушинского городского округа
от _____ № _____

СХЕМЫ

границ, прилегающих к некоторым организациям и (или) объектам
территорий, на которых не допускается розничная продажа алкогольной
продукции и розничная продажа алкогольной продукции при оказании услуг
общественного питания на территории Чернушинского городского округа

Схема № 1

Муниципальное автономное дошкольное образовательное учреждение
«Детский сад №4», адрес: 617830, Пермский край, г. Чернушка, ул.
Северная, д.80а и ул. Северная, д.80

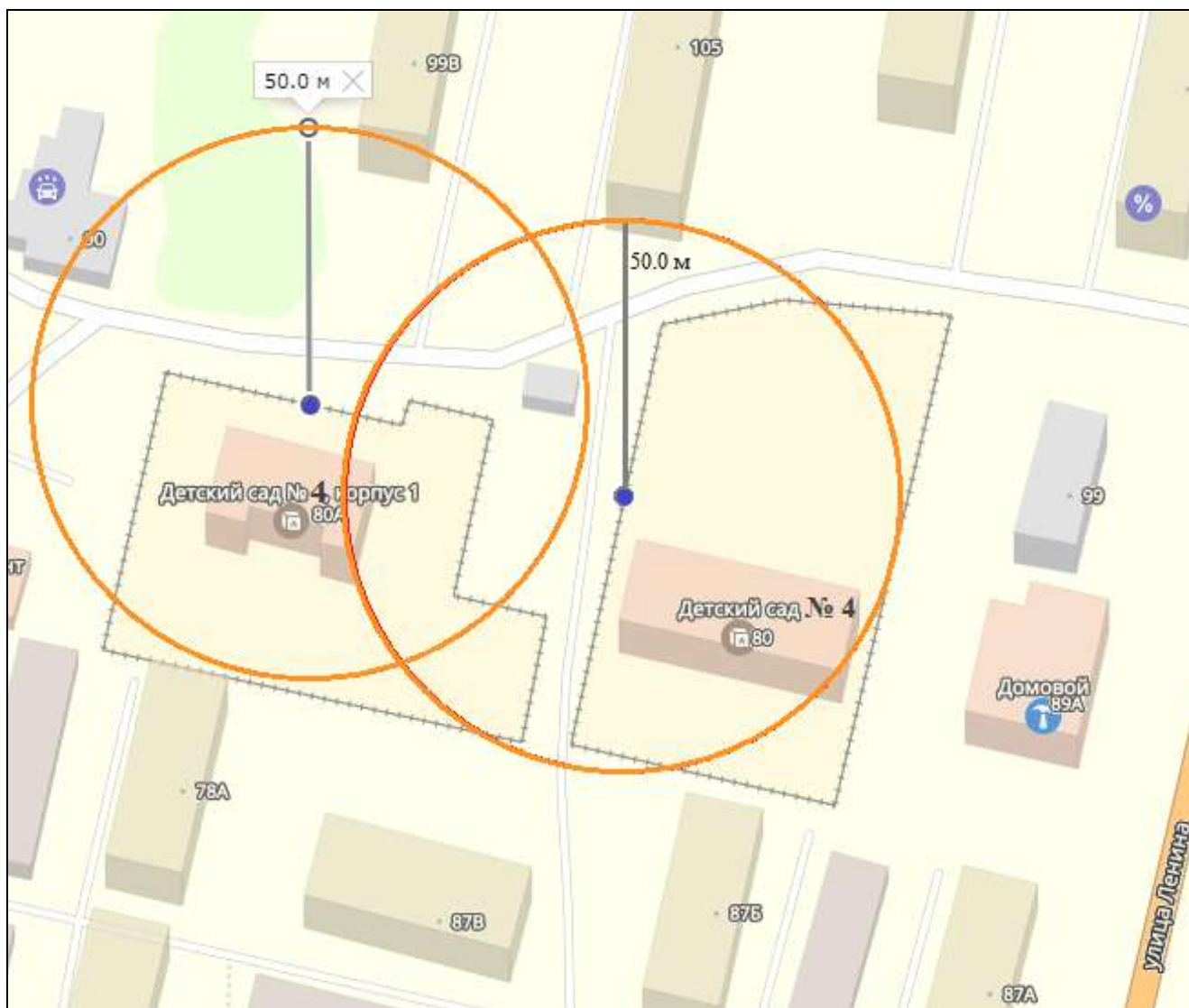

Условные обозначения:

- - Вход для посетителей на обособленную территорию
- - Границы территорий, прилегающих к организациям, осуществляющим обучение несовершеннолетних, на которых не допускается розничная продажа алкогольной продукции и розничная продажа алкогольной продукции при оказании услуг общественного питания
- ++++ - Границы обособленной территории

Муниципальное автономное дошкольное образовательное учреждение
«Центр развития ребенка - детский сад №7»,
адрес: 617830, Пермский край, г. Чернушка, ул. Коммунистическая, д. 8а,
корпус 1

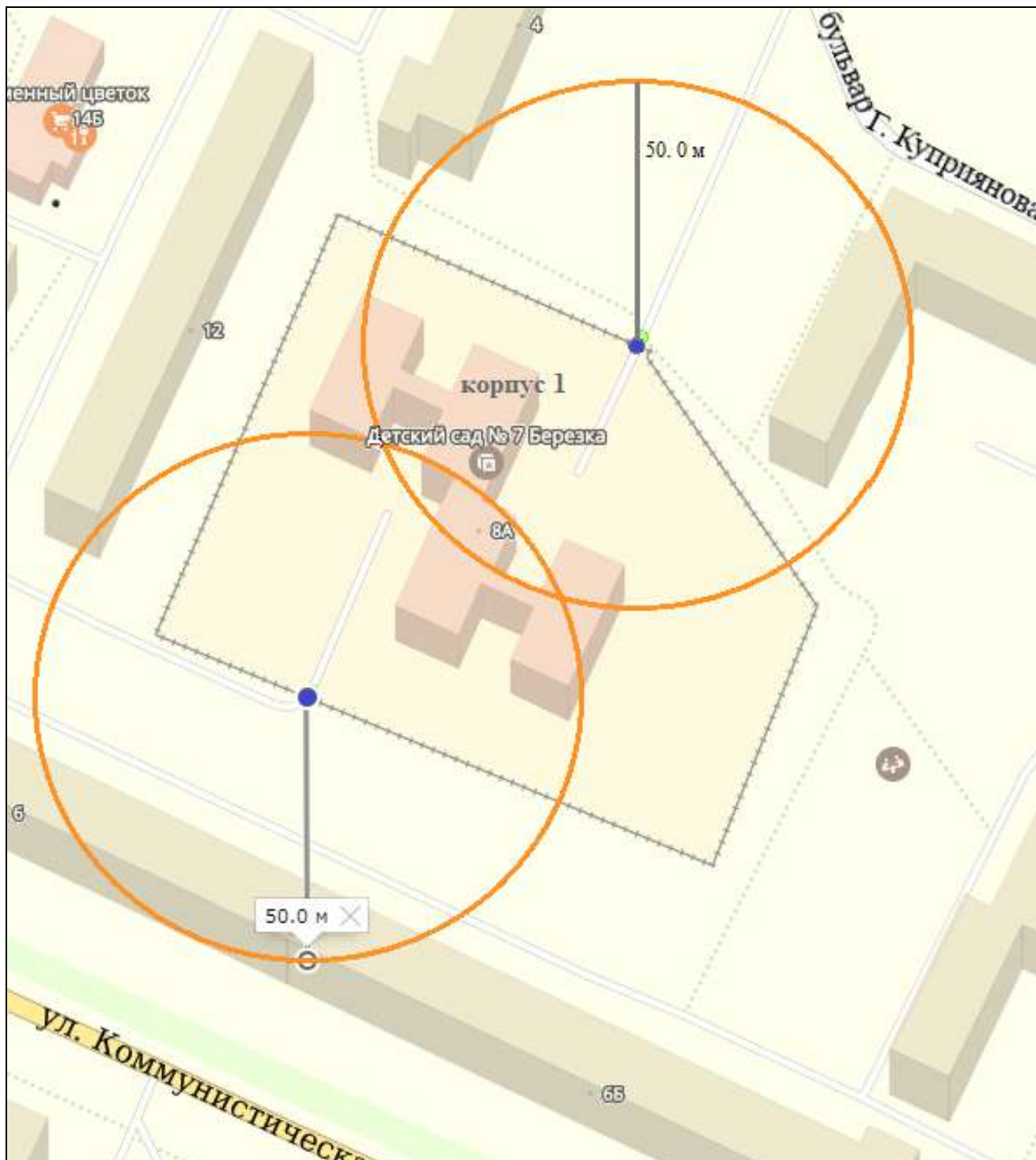

Условные обозначения:

- - Вход для посетителей на обособленную территорию
- - Границы территорий, прилегающих к организациям, осуществляющим обучение несовершеннолетних, на которых не допускается розничная продажа алкогольной продукции и розничная продажа алкогольной продукции при оказании услуг общественного питания
- ++++ - Границы обособленной территории

Муниципальное автономное дошкольное образовательное учреждение
 «Центр развития ребенка – детский сад №7»,
 адрес: 617834, Пермский край, Чернушинский район,
 п. Азинский, ул. Буденного, д.20, корпус 2

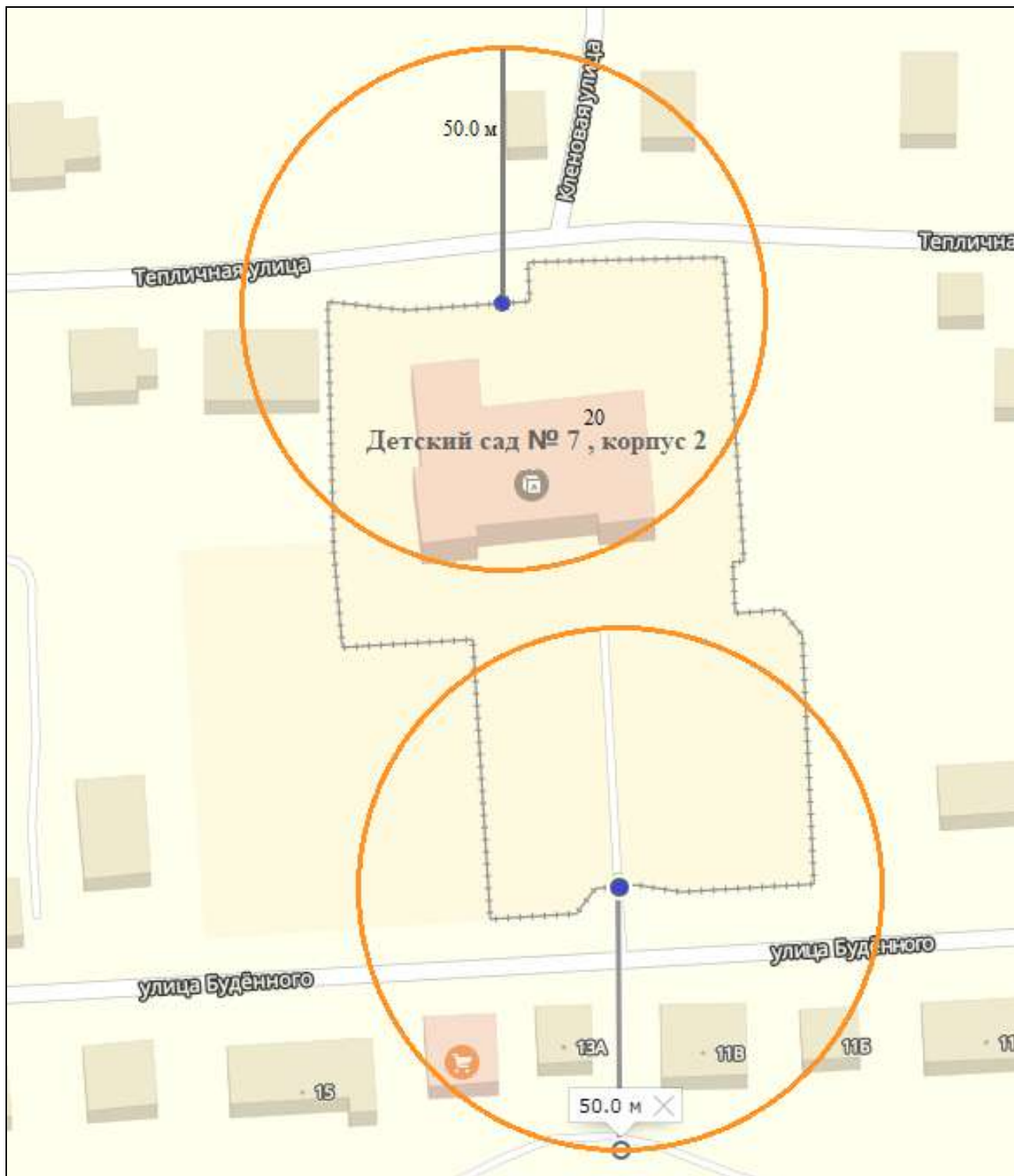

Условные обозначения:

- - Вход для посетителей на обособленную территорию
- - Границы территорий, прилегающих к организациям, осуществляющим обучение несовершеннолетних, на которых не допускается розничная продажа алкогольной продукции и розничная продажа алкогольной продукции при оказании услуг общественного питания
- ++++ - Границы обособленной территории

Муниципальное бюджетное дошкольное образовательное учреждение
 «Детский сад №12»,
 адрес: 617831, Пермский край, г. Чернушка, ул. Горького, д.64 и
 ул. Горького, д.62

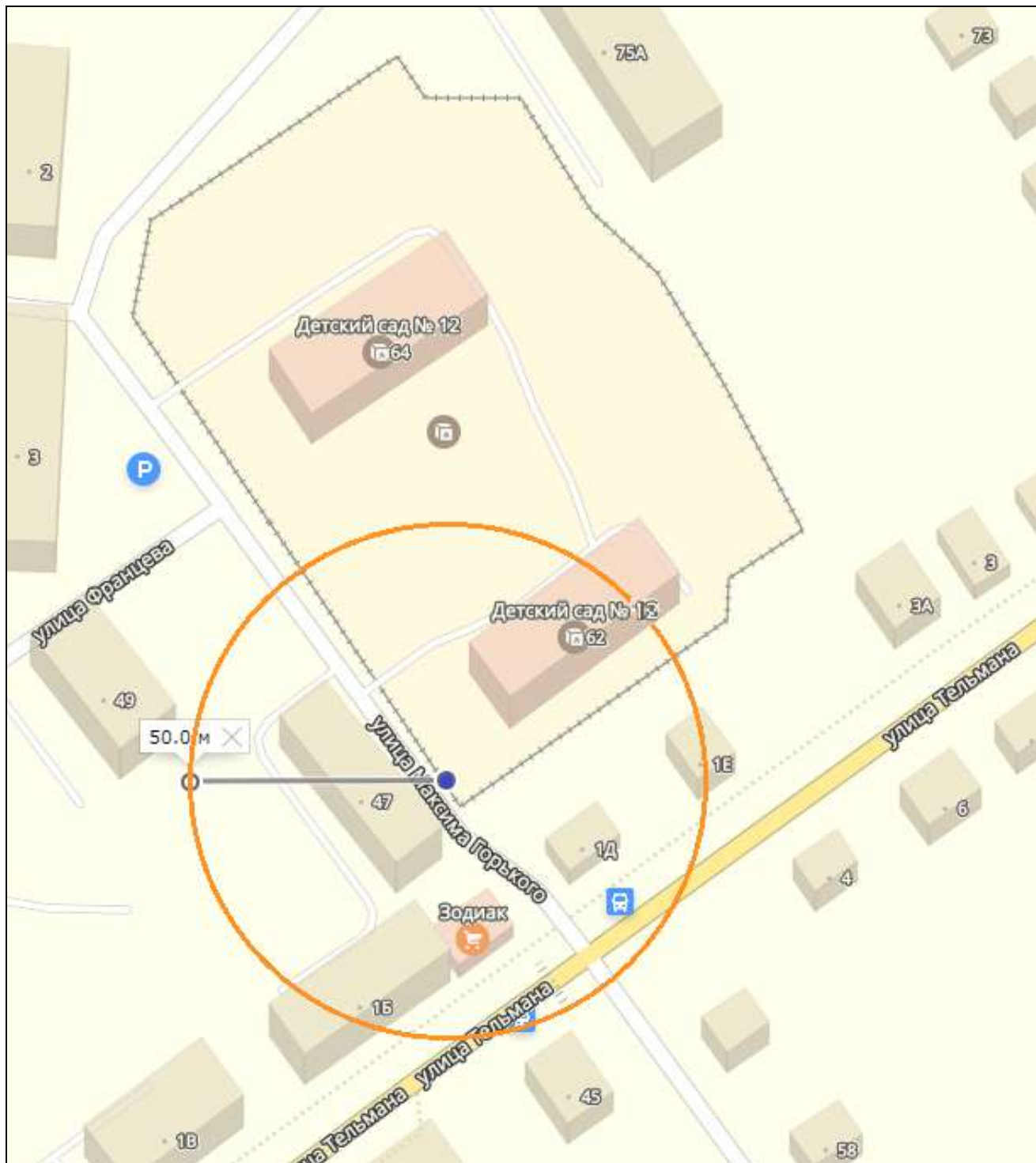

Условные обозначения:

- - Вход для посетителей на обособленную территорию
- - Границы территорий, прилегающих к организациям, осуществляющим обучение несовершеннолетних, на которых не допускается розничная продажа алкогольной продукции и розничная продажа алкогольной продукции при оказании услуг общественного питания
- ++++ - Границы обособленной территории

Муниципальное бюджетное дошкольное образовательное учреждение
 «Детский сад №13»,
 адрес: 617833, Пермский край, г. Чернушка, ул. Луначарского, д.7, корпус 1

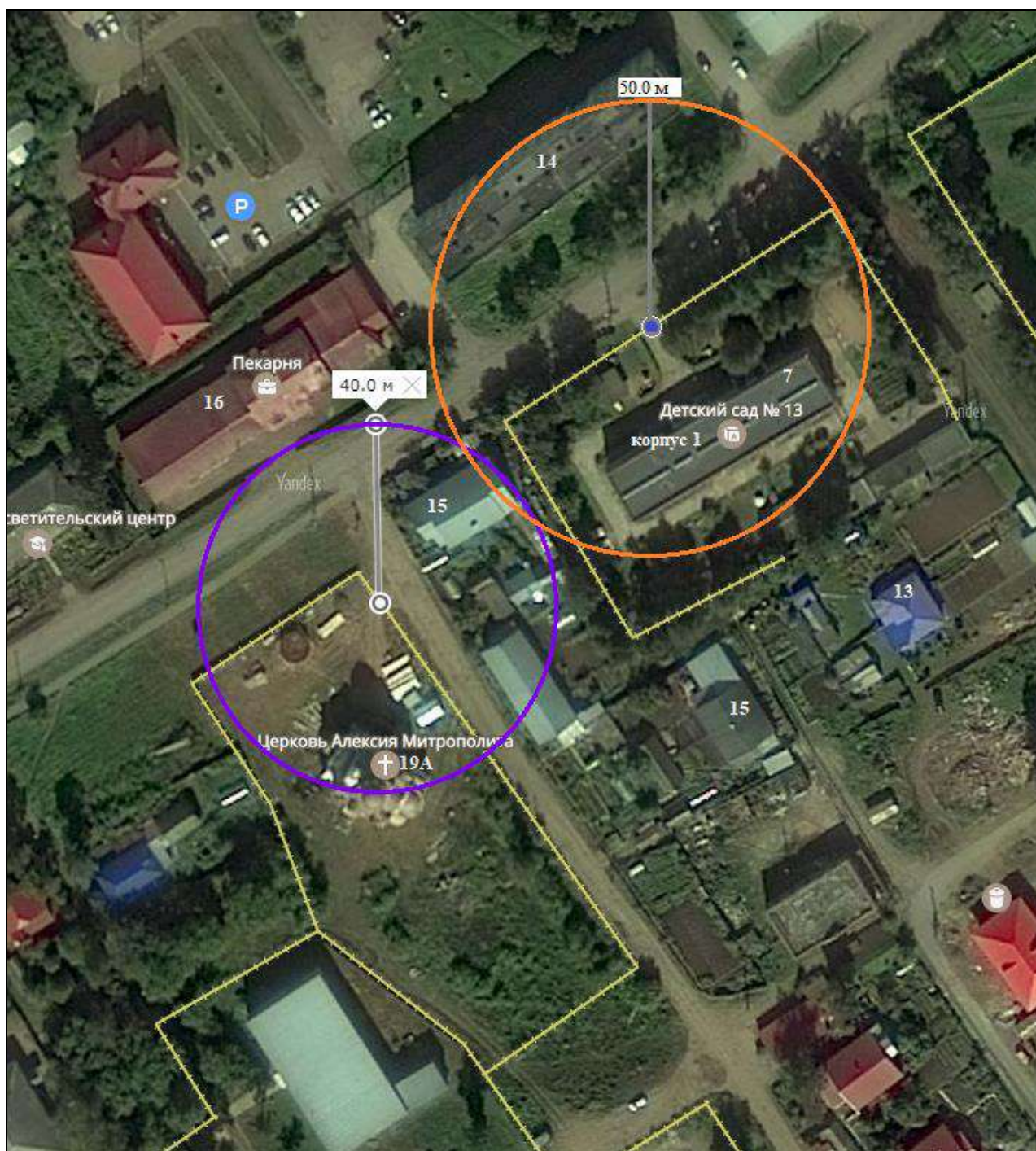

Условные обозначения:

- - Вход для посетителей на обособленную территорию
- - Границы территорий, прилегающих к религиозным организациям, на которых не допускается розничная продажа алкогольной продукции, за исключением розничной продажи алкогольной продукции при оказании услуг общественного питания
- - Границы территорий, прилегающих к организациям, осуществляющим обучение несовершеннолетних, на которых не допускается розничная продажа алкогольной продукции и розничная продажа алкогольной продукции при оказании услуг общественного питания
- ++++ - Границы обособленной территории

Муниципальное бюджетное дошкольное образовательное учреждение
 «Детский сад №13»,
 адрес: 617833, Пермский край, г. Чернушка, ул.2-ая Набережная, д.17а,
 корпус 2

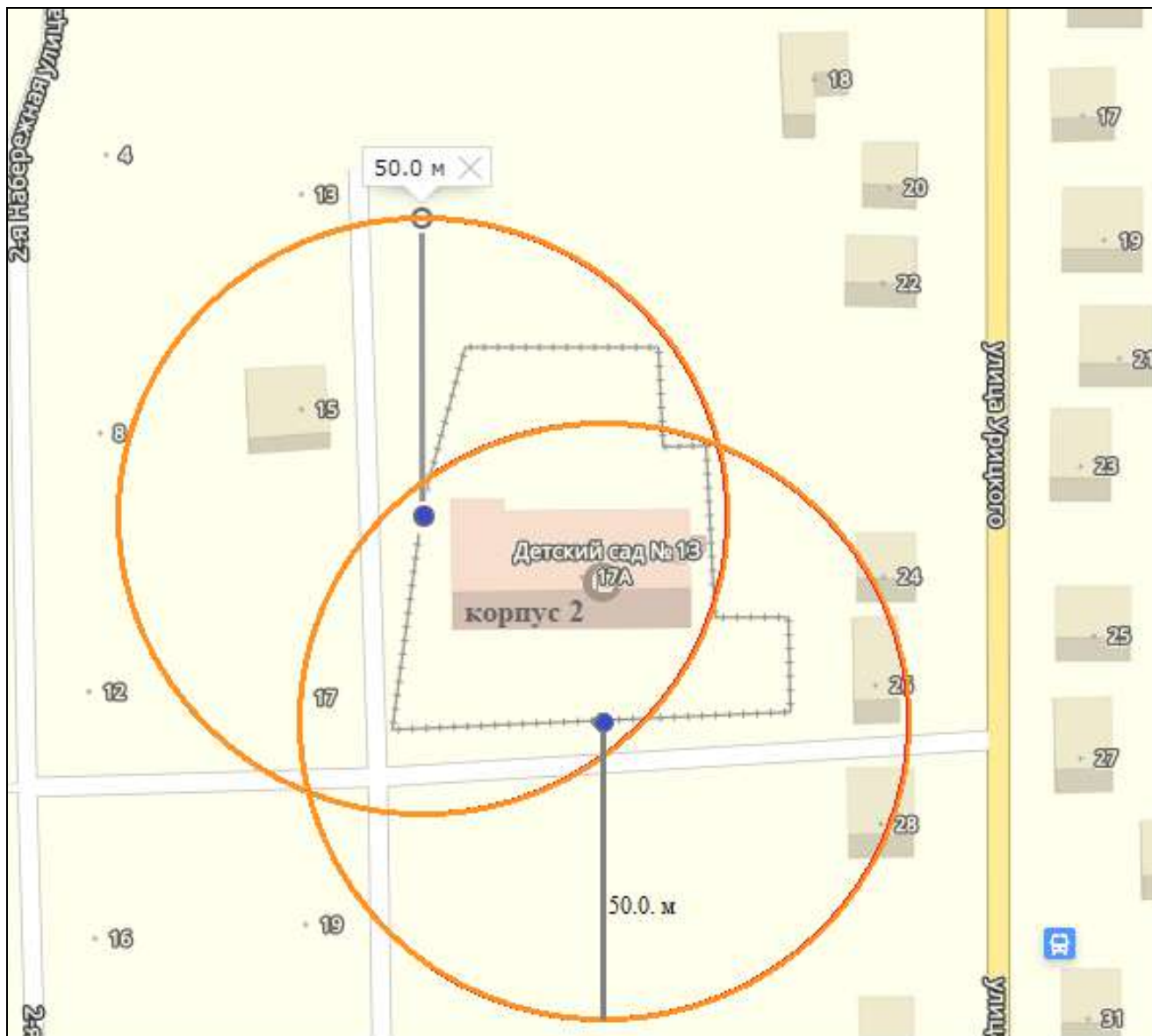

Условные обозначения:

- - Вход для посетителей на обособленную территорию
- - Границы территорий, прилегающих к организациям, осуществляющим обучение несовершеннолетних, на которых не допускается розничная продажа алкогольной продукции и розничная продажа алкогольной продукции при оказании услуг общественного питания
- ++++ - Границы обособленной территории

Муниципальное бюджетное дошкольное образовательное учреждение
 «Детский сад №13»,
 адрес: 617833, Пермский край, г. Чернушка, ул. Инженерная, д.16, корпус 3

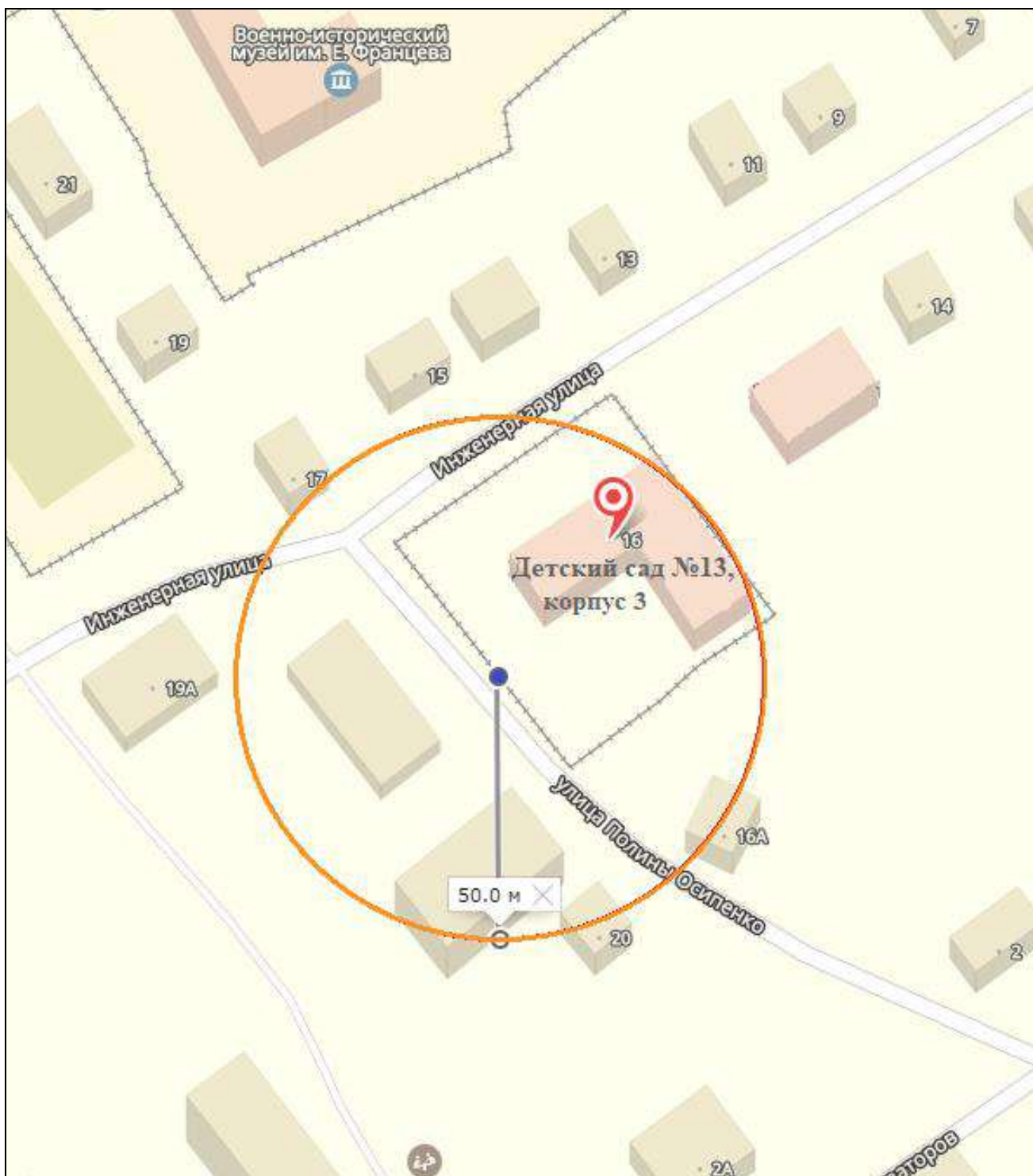

Условные обозначения:

- - Вход для посетителей на обособленную территорию
- - Границы территорий, прилегающих к организациям, осуществляющим обучение несовершеннолетних, на которых не допускается розничная продажа алкогольной продукции и розничная продажа алкогольной продукции при оказании услуг общественного питания
- ++++ - Границы обособленной территории

**Муниципальное бюджетное дошкольное образовательное учреждение
«Центр развития ребенка – детский сад №8»,
адрес: 617833, Пермский край, г. Чернушка, ул. Мира, д.21, корпус 1**

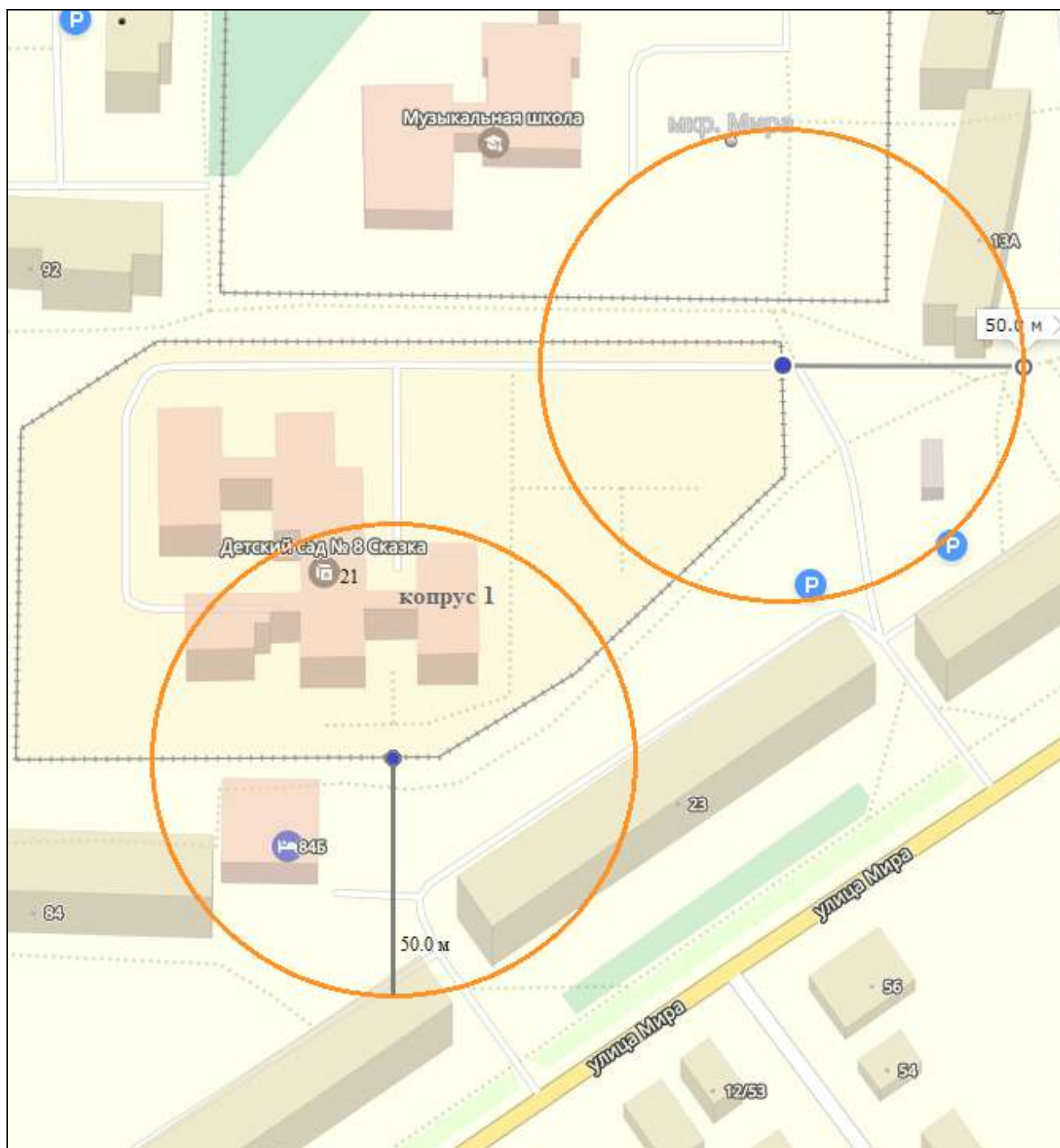

Условные обозначения:

- - Вход для посетителей на обособленную территорию
- - Границы территорий, прилегающих к организациям, осуществляющим обучение несовершеннолетних, на которых не допускается розничная продажа алкогольной продукции и розничная продажа алкогольной продукции при оказании услуг общественного питания
- ++++ - Границы обособленной территории

Муниципальное бюджетное дошкольное образовательное учреждение
 «Центр развития ребенка – детский сад №8»,
 адрес: 617818, Пермский край, г. Чернушка, ул. Нефтяников, д.10 б,
 корпус 2

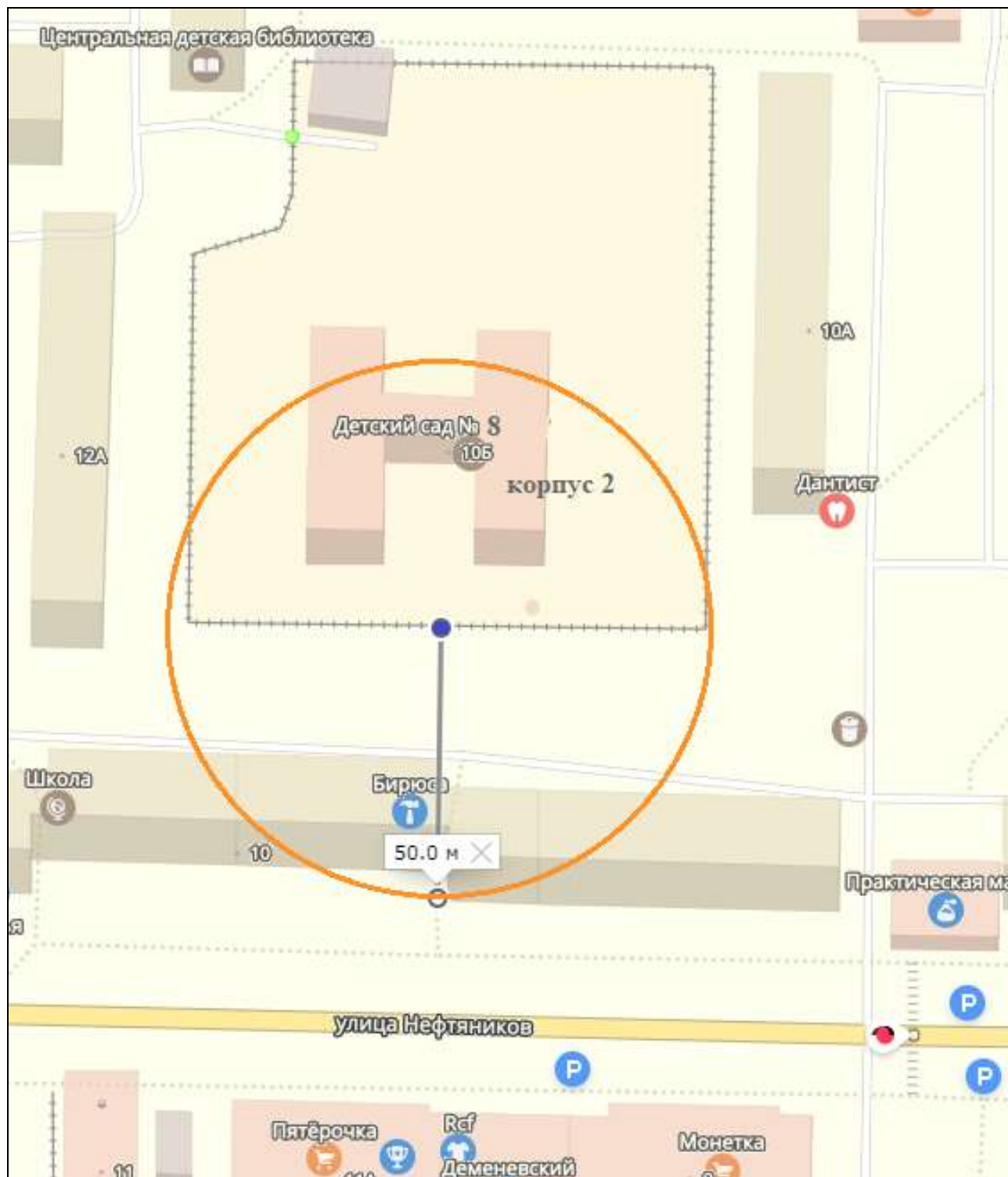

Условные обозначения:

- - Вход для посетителей на обособленную территорию
- - Границы территорий, прилегающих к организациям, осуществляющим обучение несовершеннолетних, на которых не допускается розничная продажа алкогольной продукции и розничная продажа алкогольной продукции при оказании услуг общественного питания
- ++++ - Границы обособленной территории

Муниципальное бюджетное дошкольное образовательное учреждение
«Центр развития ребенка - детский сад №9»,
адрес: 617830, Пермский край, г. Чернушка, Коммунистическая, д.15а,
корпус 1

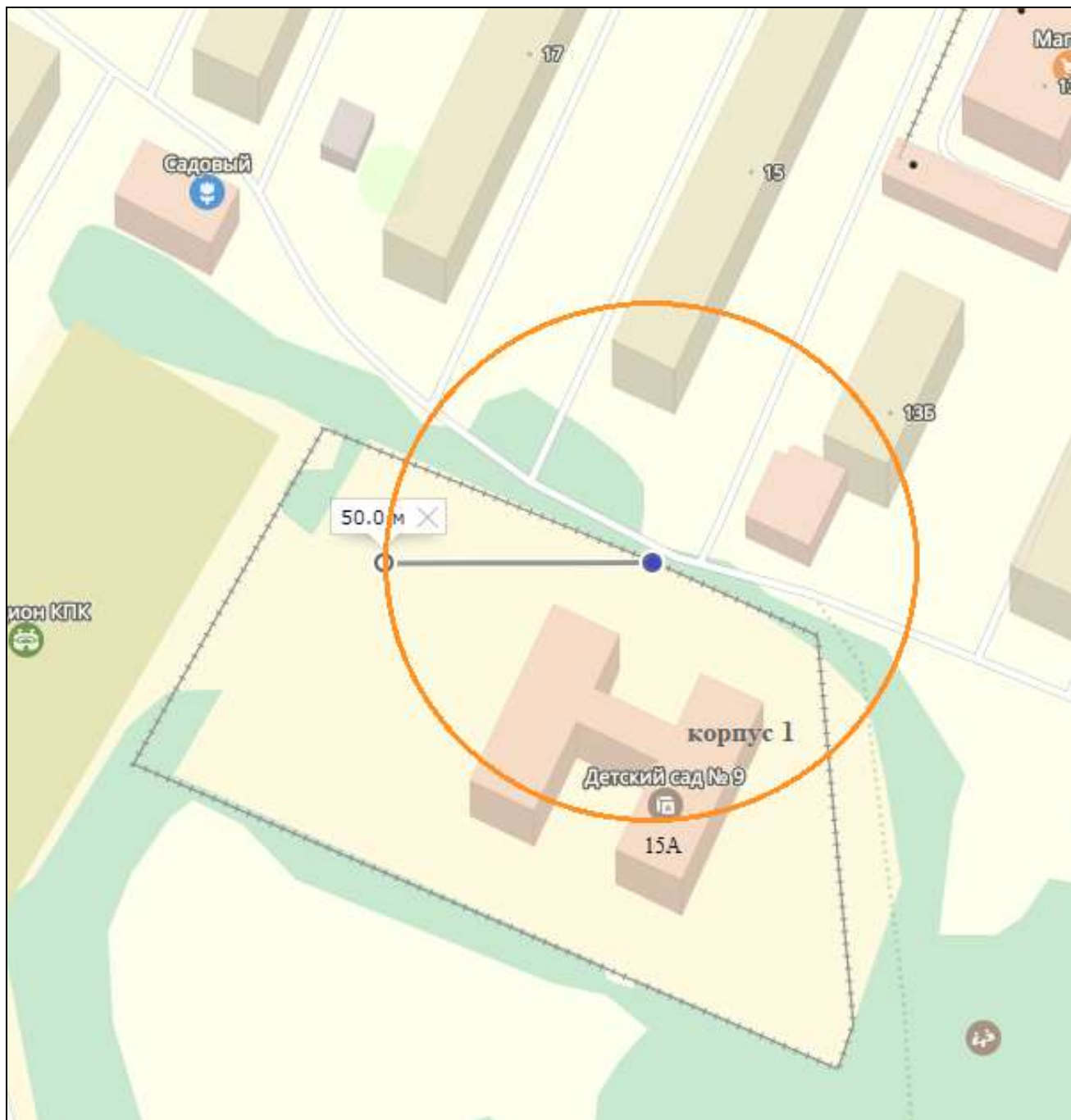

Условные обозначения:

- - Вход для посетителей на обособленную территорию
- - Границы территорий, прилегающих к организациям, осуществляющим обучение несовершеннолетних, на которых не допускается розничная продажа алкогольной продукции и розничная продажа алкогольной продукции при оказании услуг общественного питания
- ++++ - Границы обособленной территории

Муниципальное бюджетное дошкольное образовательное учреждение
«Центр развития ребенка - детский сад №9»,
адрес: 617830, Пермский край, г. Чернушка, ул. Ленина, д.95 в, корпус 2

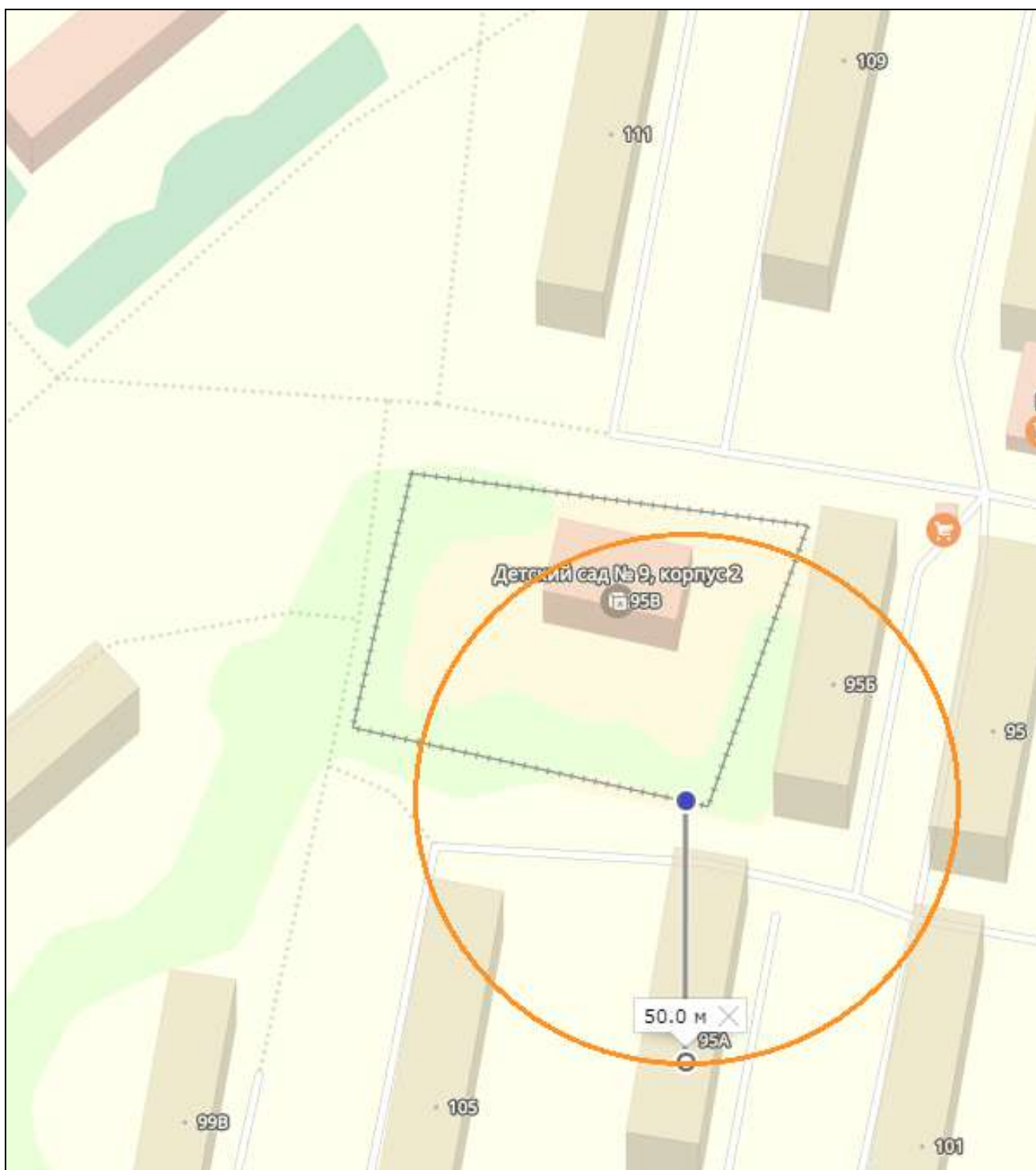

Условные обозначения:

- - Вход для посетителей на обособленную территорию
- - Границы территорий, прилегающих к организациям, осуществляющим обучение несовершеннолетних, на которых не допускается розничная продажа алкогольной продукции и розничная продажа алкогольной продукции при оказании услуг общественного питания
- ++++ - Границы обособленной территории

**Муниципальное бюджетное дошкольное образовательное учреждение
«Центр развития ребенка - Детский сад № 14»,
адрес: 617830, Пермский край, г. Чернушка, ул. Коммунистическая, д.25а**

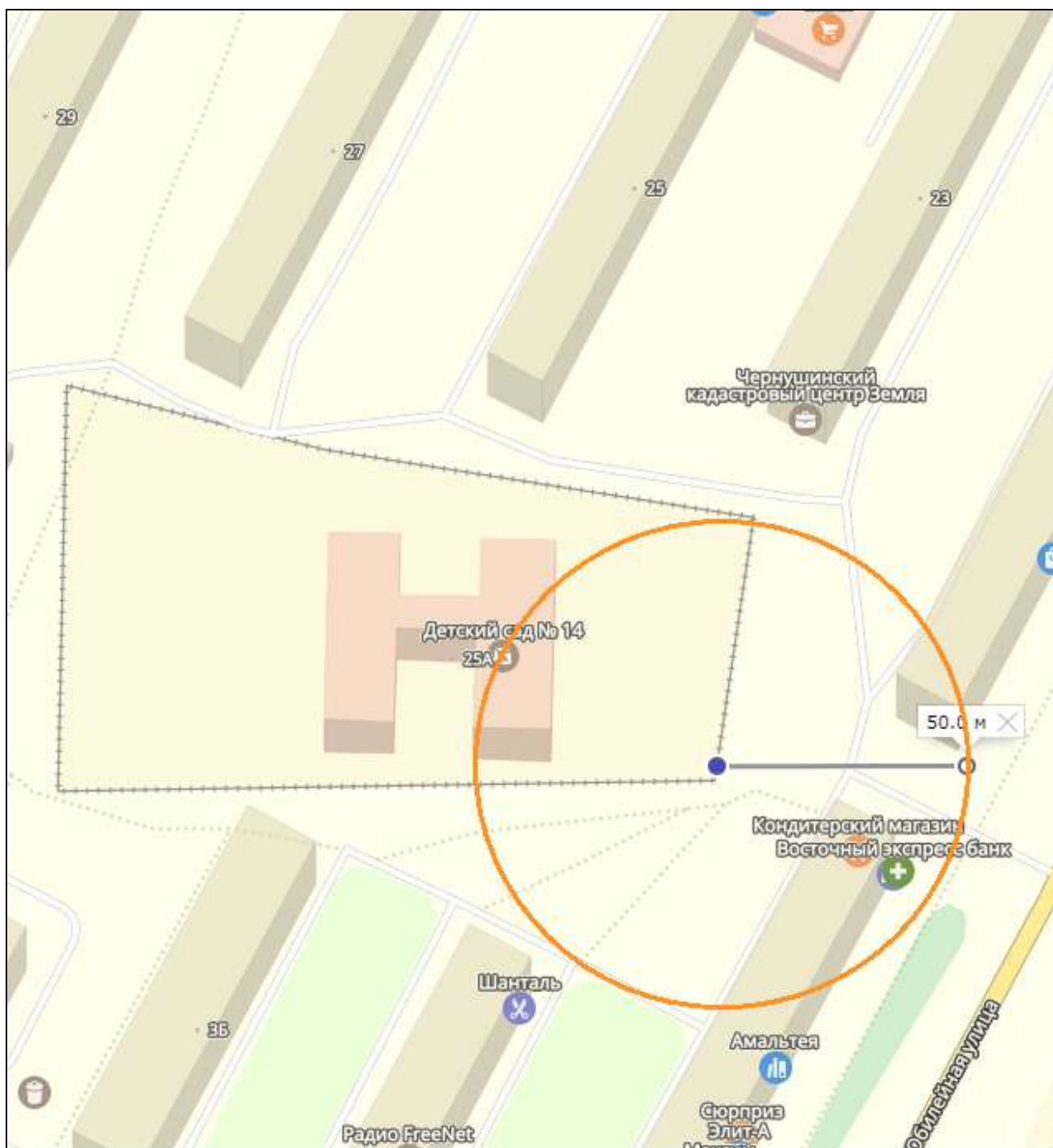

Условные обозначения:

- - Вход для посетителей на обособленную территорию
- - Границы территорий, прилегающих к организациям, осуществляющим обучение несовершеннолетних, на которых не допускается розничная продажа алкогольной продукции и розничная продажа алкогольной продукции при оказании услуг общественного питания
- ++++ - Границы обособленной территории

Муниципальное бюджетное дошкольное образовательное учреждение
 «Центр развития ребенка - детский сад № 15»,
 адрес: 617830, Пермский край, г. Чернушка, ул. Нефтяников, д.6а

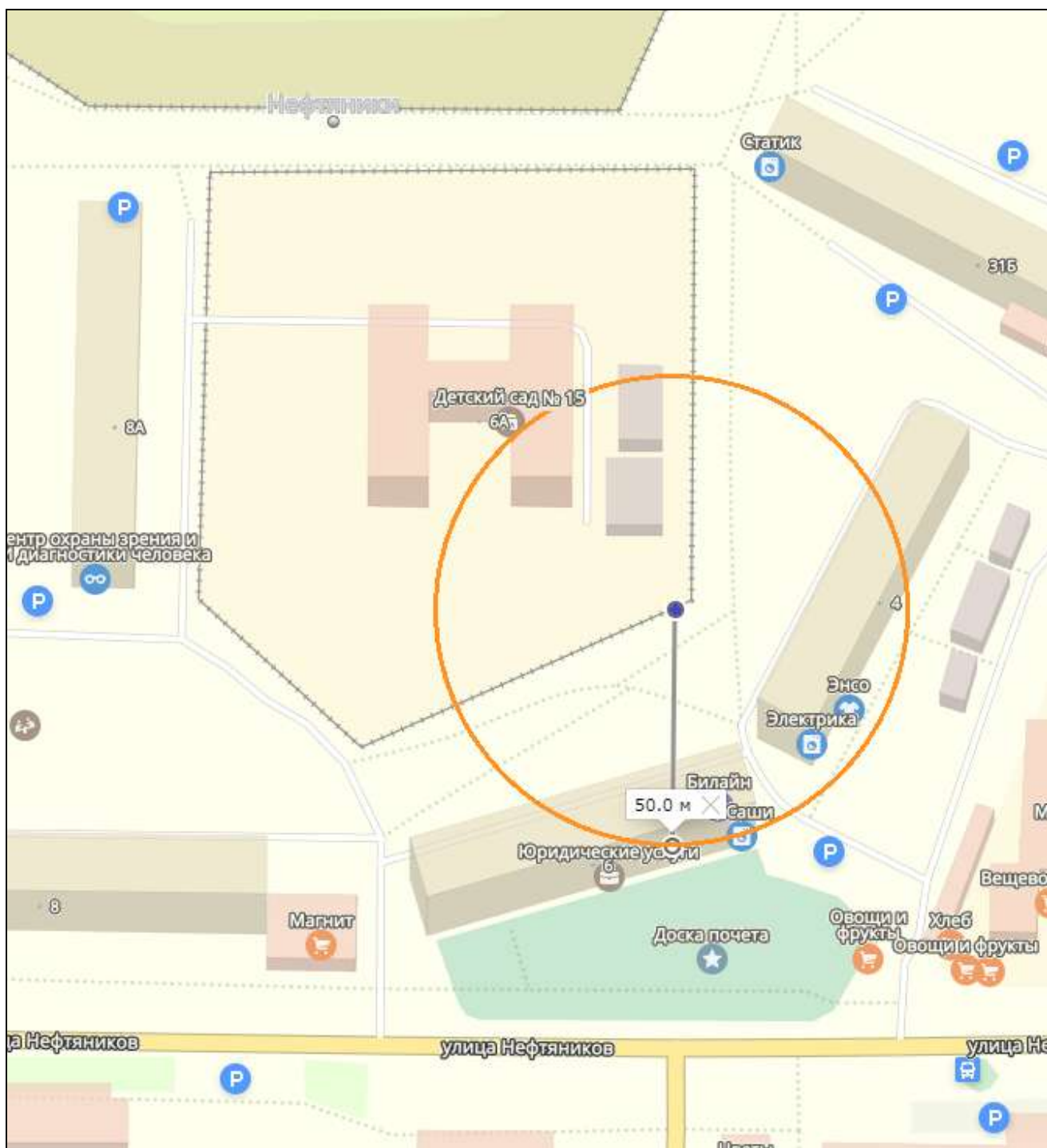

Условные обозначения:

- - Вход для посетителей на обособленную территорию
- - Границы территорий, прилегающих к организациям, осуществляющим обучение несовершеннолетних, на которых не допускается розничная продажа алкогольной продукции и розничная продажа алкогольной продукции при оказании услуг общественного питания
- ++++ - Границы обособленной территории

**Муниципальное бюджетное учреждение дополнительного образования
«Чернушинская детская школа искусств»,
адрес: 617830, Пермский край, г. Чернушка, ул. Коммунистическая, д. 35Б**

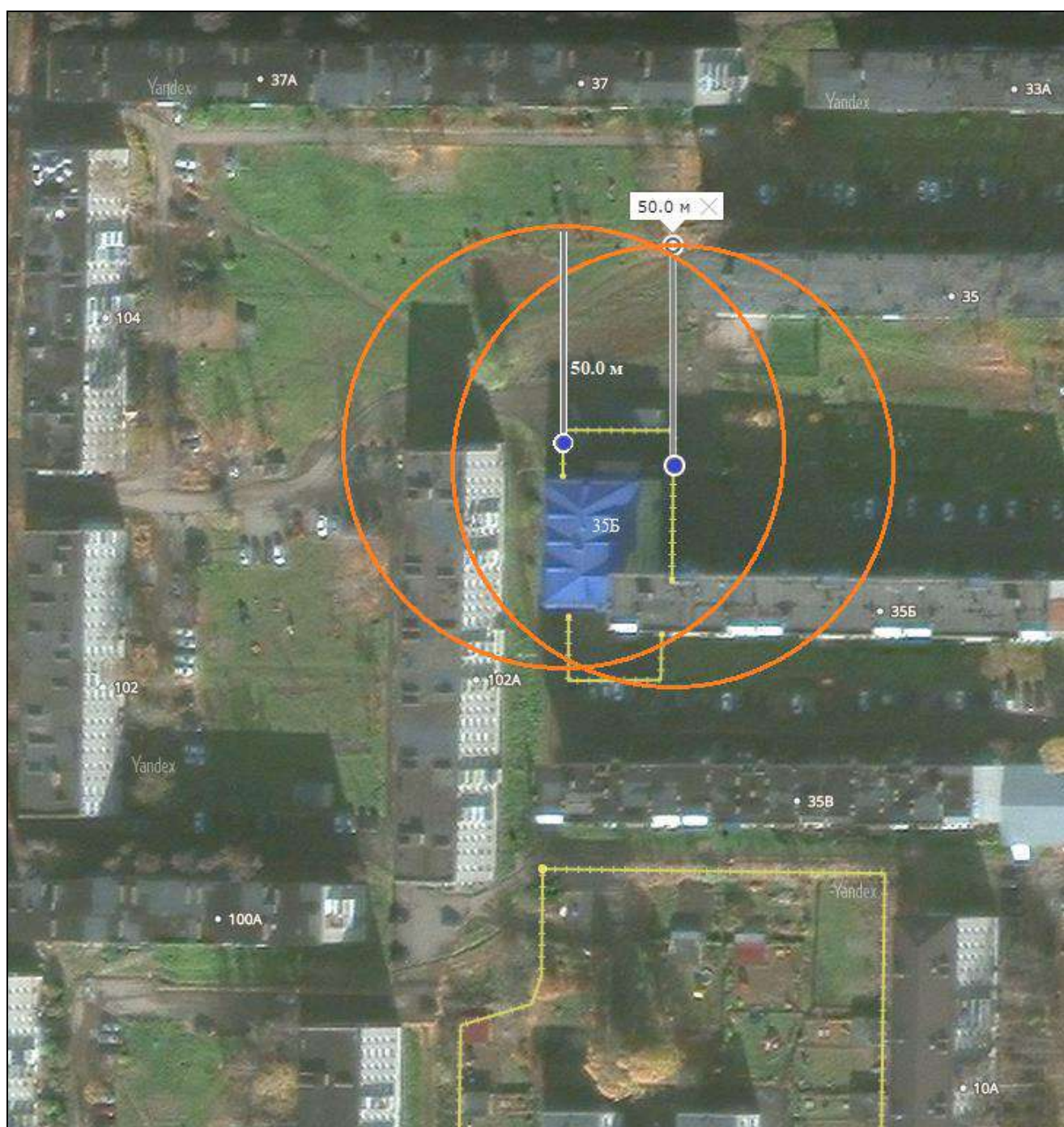

Условные обозначения:

● - Вход для посетителей на обособленную территорию

○ - Границы территорий, прилегающих к организациям, осуществляющим обучение несовершеннолетних, на которых не допускается розничная продажа алкогольной продукции и розничная продажа алкогольной продукции при оказании услуг общественного питания

++++ - Границы обособленной территории

**Муниципальное бюджетное учреждение дополнительного образования
«Чернушинская детская школа искусств»,
адрес: 617830, Пермский край, г. Чернушка, ул. Красноармейская, д. 96**

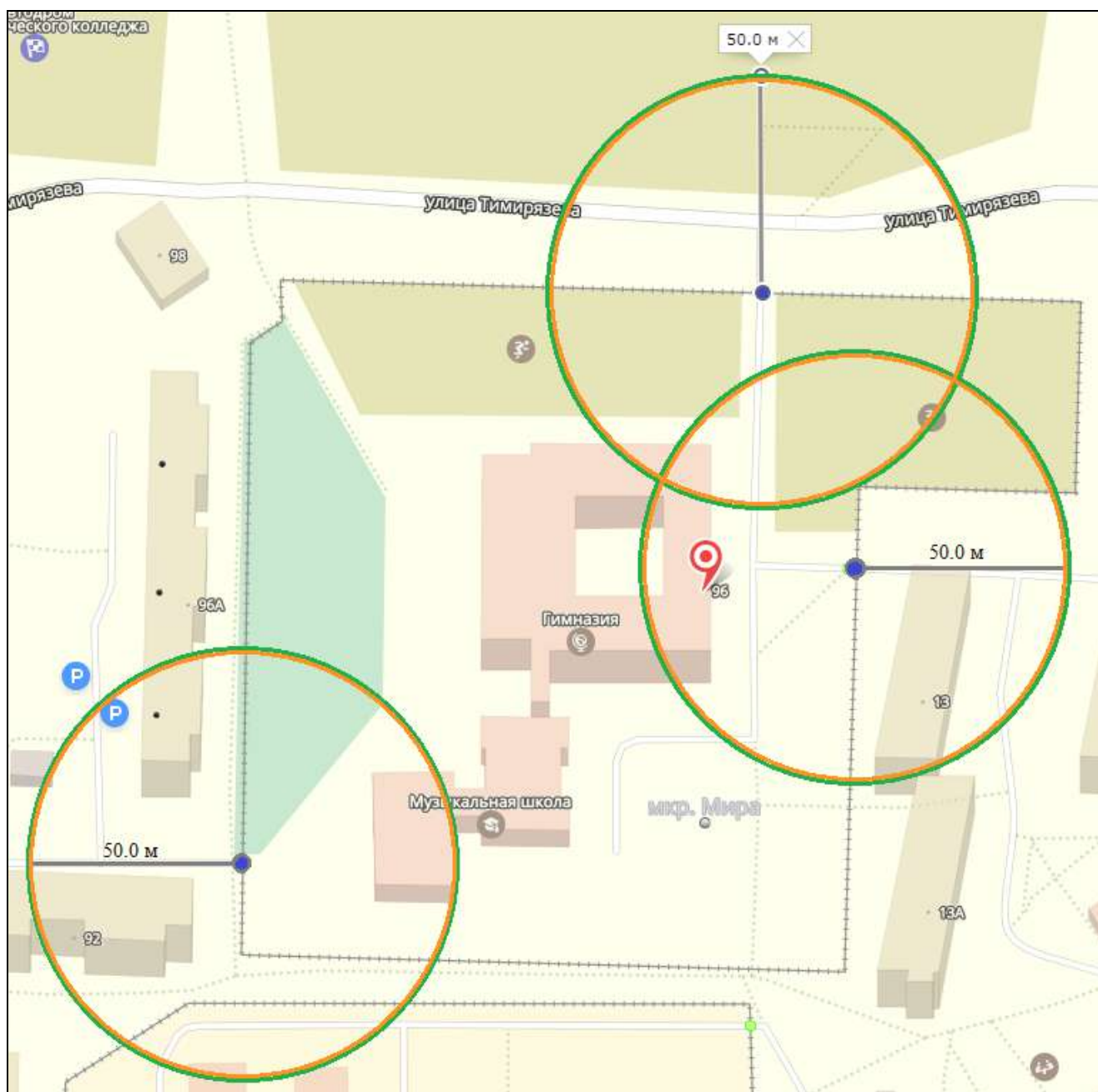

Условные обозначения:

● - Вход для посетителей на обособленную территорию



- Границы территорий, прилегающих к организациям, осуществляющим обучение несовершеннолетних и образовательным организациям, на которых не допускается розничная продажа алкогольной продукции и розничная продажа алкогольной продукции при оказании услуг общественного питания

++++ - Границы обособленной территории

Государственное бюджетное профессиональное образовательное учреждение
 «Краевой политехнический колледж»,
 адрес: 617830, Пермский край, г. Чернушка, ул. Юбилейная, д.10

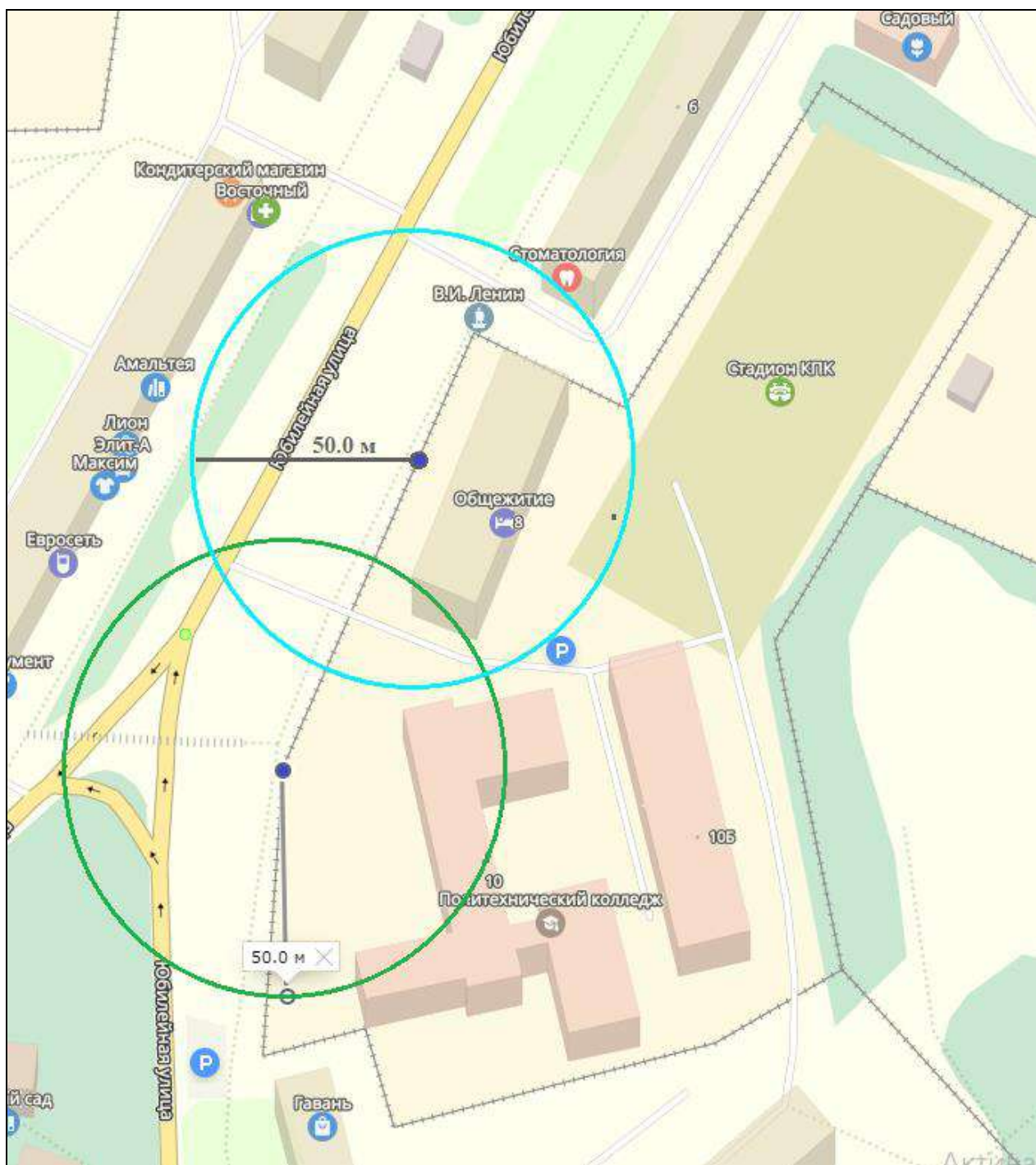

Условные обозначения:

- - Вход для посетителей на обособленную территорию
- - Границы территорий, прилегающих к образовательным организациям, на которых не допускается розничная продажа алкогольной продукции и розничная продажа алкогольной продукции при оказании услуг общественного питания
- - Границы территорий, прилегающих к студенческим общежитиям, на которых не допускается розничная продажа алкогольной продукции, за исключением розничной продажи алкогольной продукции при оказании услуг общественного питания
- ++++ - Границы обособленной территории

Государственное бюджетное профессиональное образовательное учреждение
 «Краевой политехнический колледж»,
 адрес: 617833, Пермский край, г. Чернушка, ул. Луночарского, д. 7

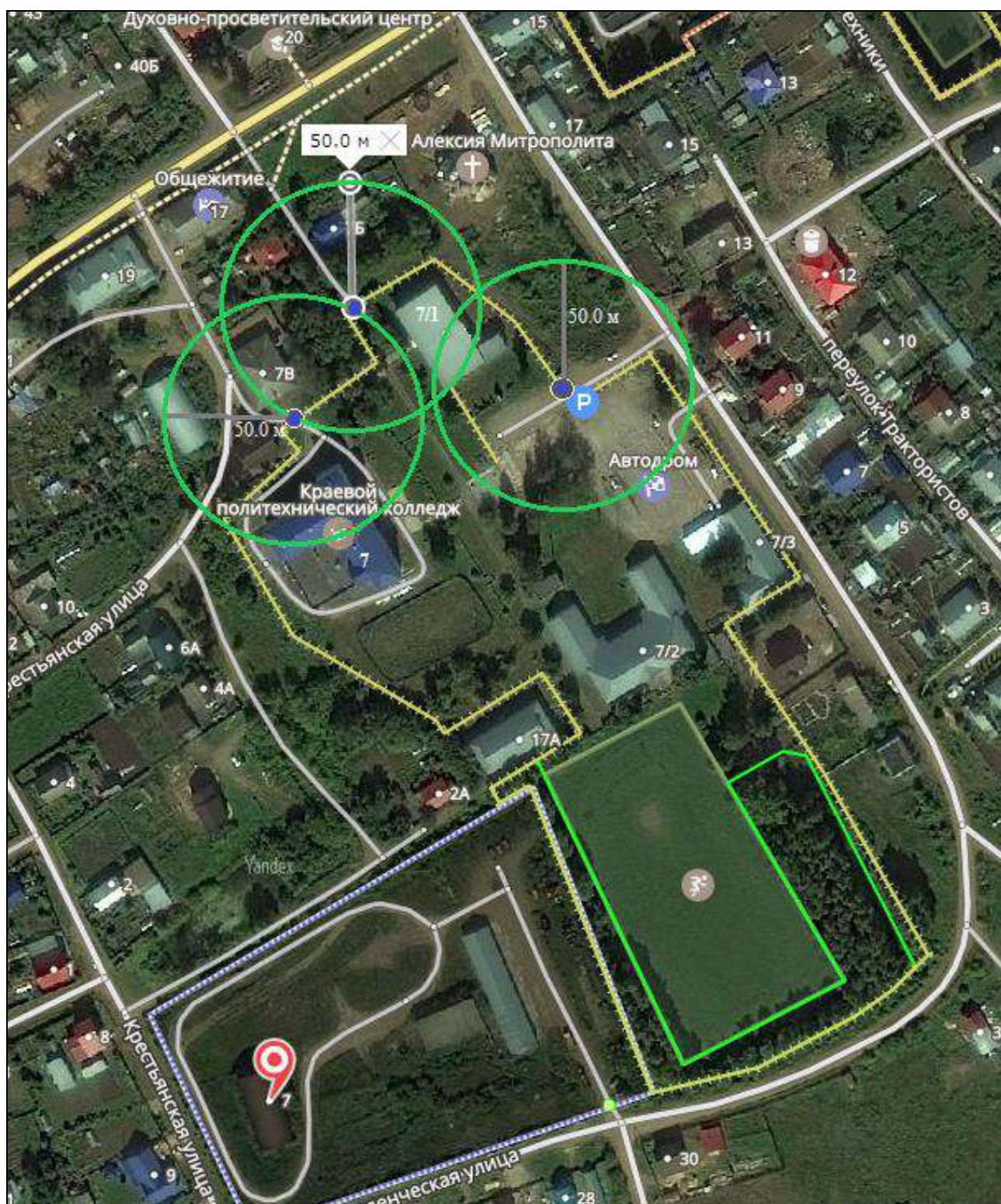

Условные обозначения:

- - Вход для посетителей на обособленную территорию
- - Границы территорий, прилегающих к образовательным организациям, на которых не допускается розничная продажа алкогольной продукции и розничная продажа алкогольной продукции при оказании услуг общественного питания
- ++++ - Границы обособленной территории

**Муниципальное автономное общеобразовательное учреждение «Гимназия»,
адрес: 617830, Пермский край, г. Чернушка, ул. Красноармейская, д. 96**

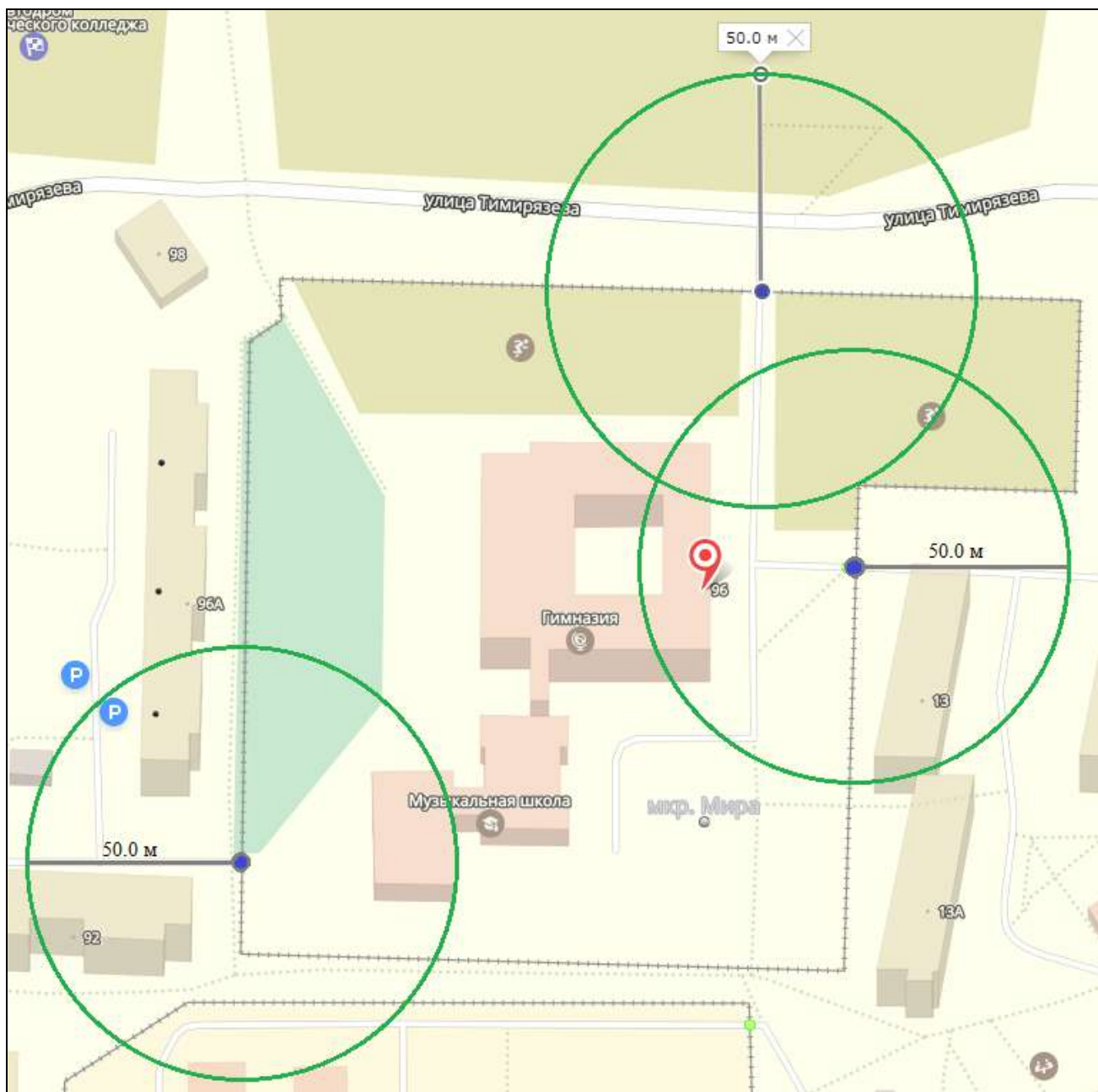

Условные обозначения:

- - Вход для посетителей на обособленную территорию
- - Границы территорий, прилегающих к образовательным организациям, на которых не допускается розничная продажа алкогольной продукции и розничная продажа алкогольной продукции при оказании услуг общественного питания
- ++++ - Границы обособленной территории

Муниципальное автономное общеобразовательное учреждение
 «Средняя общеобразовательная школа №2»,
 адрес: 617830, Пермский край, г. Чернушка, ул. Коммунистическая, д.33

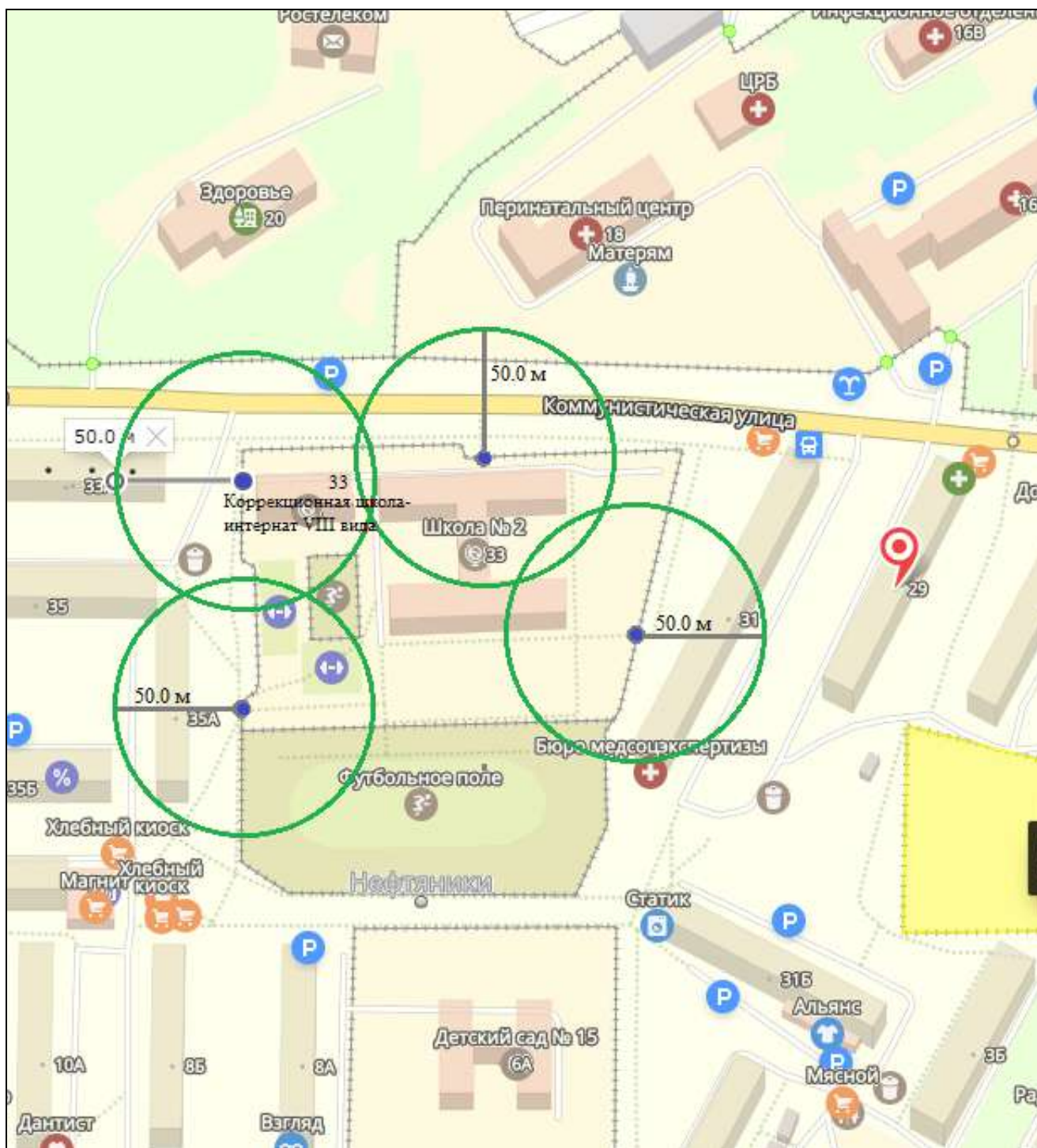

Условные обозначения:

- - Вход для посетителей на обособленную территорию
- - Границы территорий, прилегающих к образовательным организациям, на которых не допускается розничная продажа алкогольной продукции и розничная продажа алкогольной продукции при оказании услуг общественного питания
- ++++ - Границы обособленной территории

**Муниципальное бюджетное общеобразовательное учреждение
«Кадетская школа имени Героя Советского Союза Е.И. Францева»,
адрес: 617833, Пермский край, г. Чернушка, ул. Луначарского, д.13а**

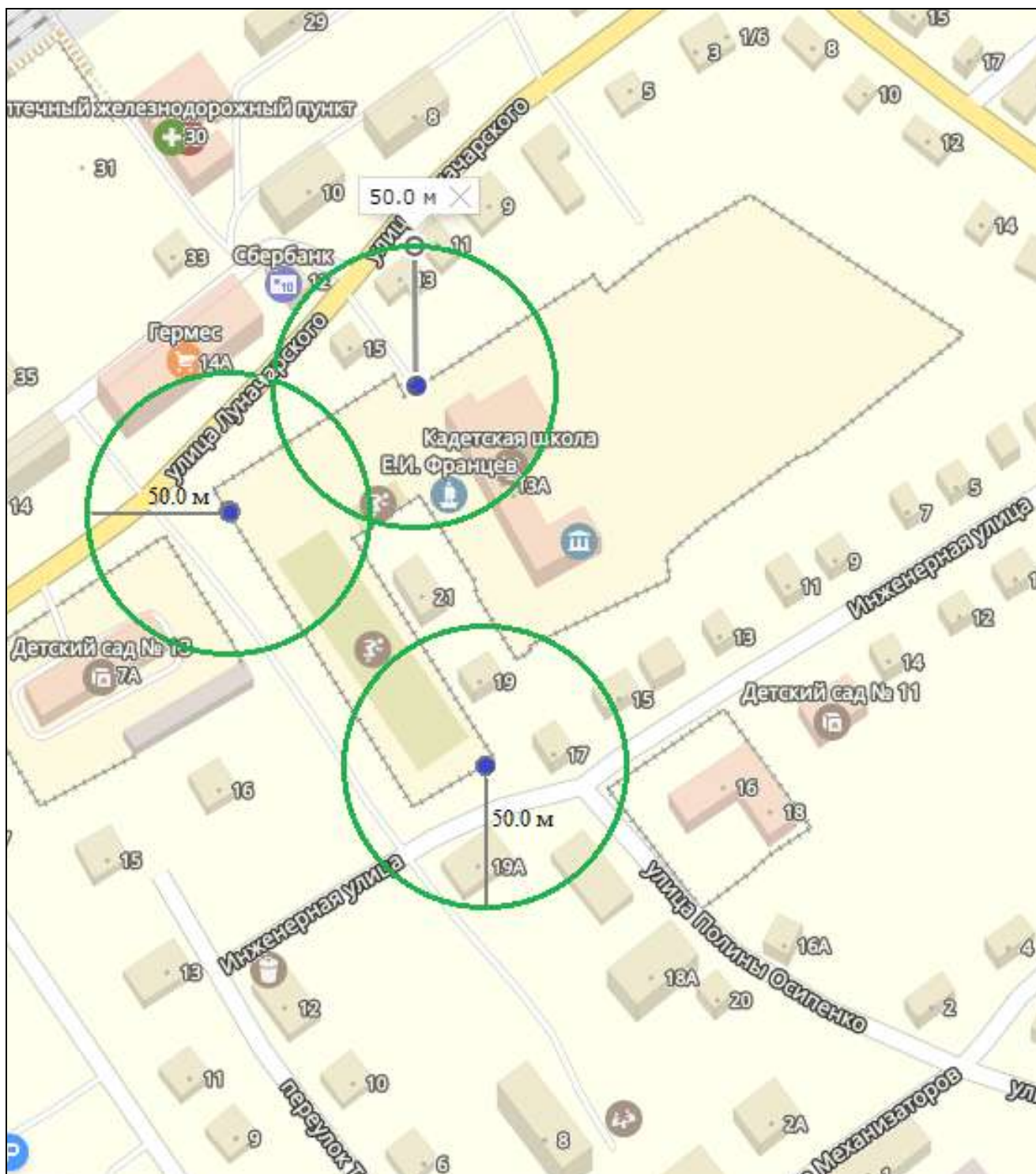

Условные обозначения:

- - Вход для посетителей на обособленную территорию
- - Границы территорий, прилегающих к образовательным организациям, на которых не допускается розничная продажа алкогольной продукции и розничная продажа алкогольной продукции при оказании услуг общественного питания
- ++++ - Границы обособленной территории

**Муниципальное бюджетное общеобразовательное учреждение
«Специальная (коррекционная) школа-интернат VIII вида»,
адрес: 617830, Пермский край, г. Чернушка, ул. Коммунистическая, д.33**

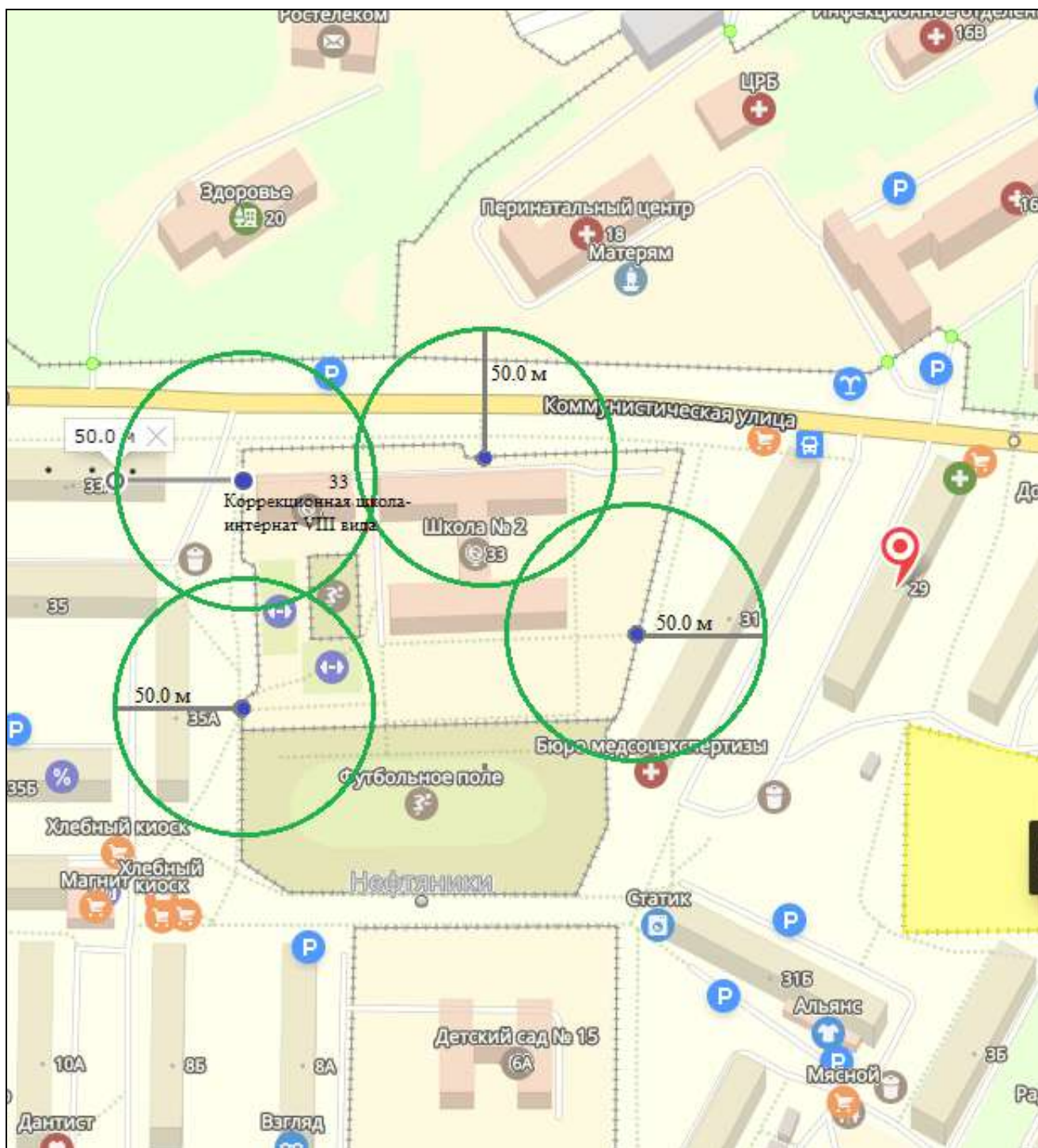

Условные обозначения:

- - Вход для посетителей на обособленную территорию
- - Границы территорий, прилегающих к образовательным организациям, на которых не допускается розничная продажа алкогольной продукции и розничная продажа алкогольной продукции при оказании услуг общественного питания
- ++++ - Границы обособленной территории

**Муниципальное бюджетное общеобразовательное учреждение
«Специальная (коррекционная) школа-интернат VIII вида»,
адрес: 617830, Пермский край, г. Чернушка, ул. Кирова, д.25а**

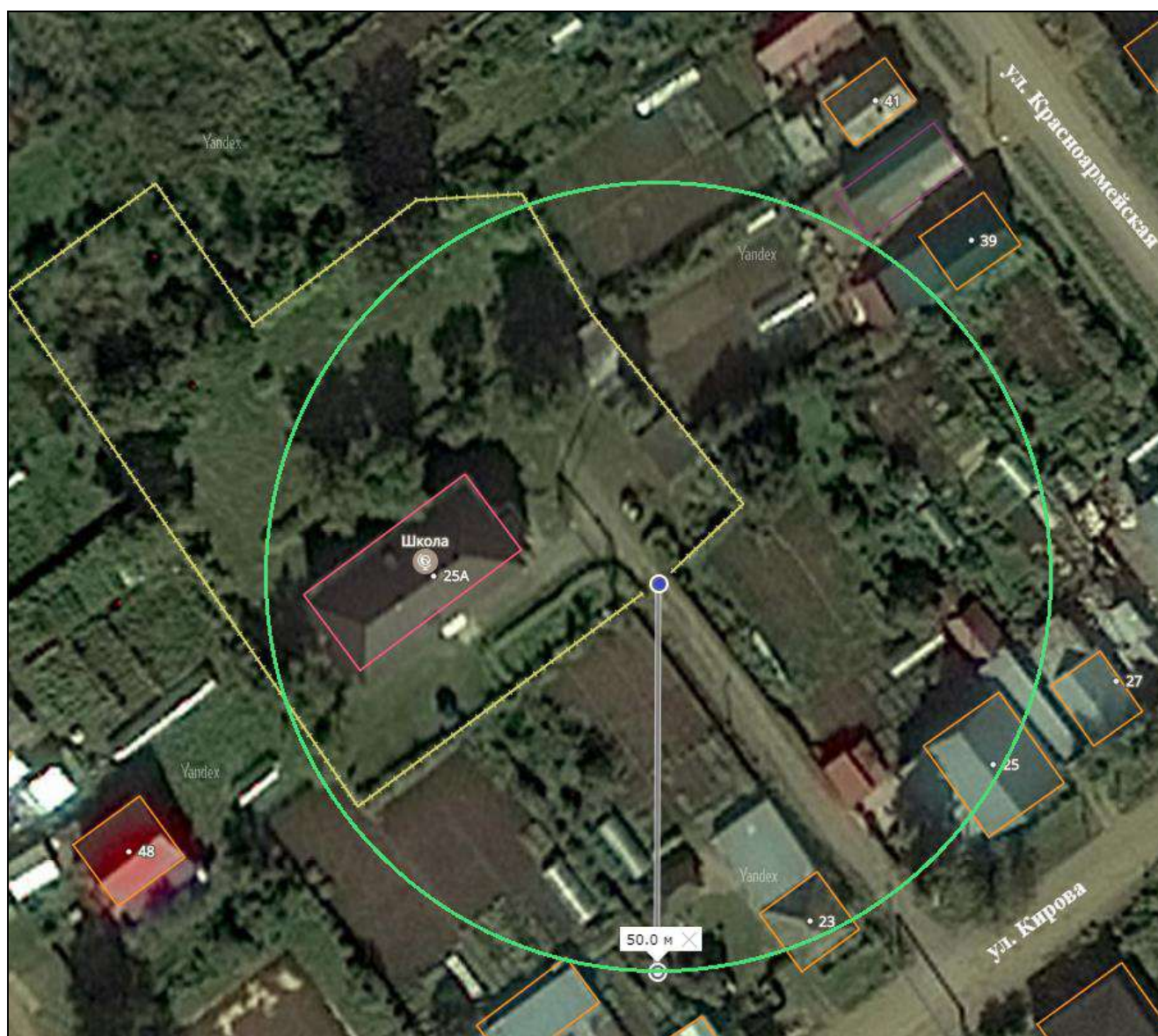

Условные обозначения:

- - Вход для посетителей на обособленную территорию
- - Границы территорий, прилегающих к образовательным организациям, на которых не допускается розничная продажа алкогольной продукции и розничная продажа алкогольной продукции при оказании услуг общественного питания
- ++++ - Границы обособленной территории

**Муниципальное бюджетное общеобразовательное учреждение
«Специальная (коррекционная) школа-интернат VIII вида»,
адрес: 617831, Пермский край, г. Чернушка, ул. Азина, д. 2**

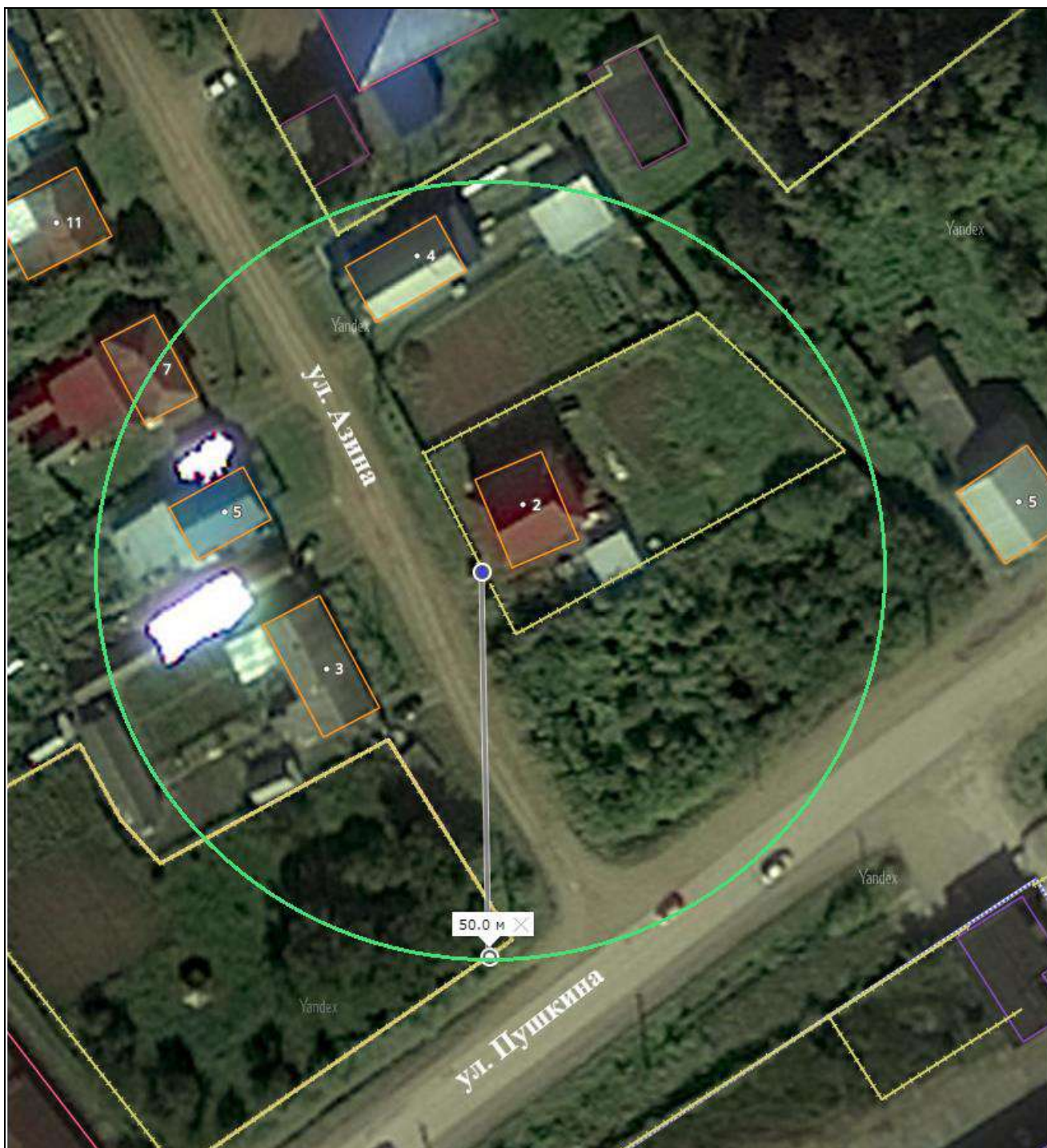

Условные обозначения:

- - Вход для посетителей на обособленную территорию
- - Границы территорий, прилегающих к образовательным организациям, на которых не допускается розничная продажа алкогольной продукции и розничная продажа алкогольной продукции при оказании услуг общественного питания
- ++++ - Границы обособленной территории

**Муниципальное бюджетное общеобразовательное учреждение
«Ананьинская основная общеобразовательная школа»,
адрес: 617812, Пермский край, Чернушинский городской округ,
с. Ананьино, ул. Центральная, д.1**



Условные обозначения:

- - Вход для посетителей на обособленную территорию
- - Границы территорий, прилегающих к образовательным организациям, на которых не допускается розничная продажа алкогольной продукции и розничная продажа алкогольной продукции при оказании услуг общественного питания
- ++++ - Границы обособленной территории

**Муниципальное бюджетное общеобразовательное учреждение
«Ананьинская основная общеобразовательная школа»,
адрес: 617812, Пермский край, Чернушинский городской округ,
с. Ананьино, ул. Центральная, д.34**



Условные обозначения:

- - Вход для посетителей на обособленную территорию
- - Границы территорий, прилегающих к образовательным организациям, на которых не допускается розничная продажа алкогольной продукции и розничная продажа алкогольной продукции при оказании услуг общественного питания
- ++++ - Границы обособленной территории

Муниципальное бюджетное общеобразовательное учреждение
 «Ананьинская основная общеобразовательная школа»,
 адрес: 617813, Пермский край, Чернушинский городской округ, с.
 Ермия, ул. Центральная, д.12



Условные обозначения:

- - Вход для посетителей на обособленную территорию или в здание (строение, сооружение)
- - Границы территорий, прилегающих к образовательным организациям, на которых не допускается розничная продажа алкогольной продукции и розничная продажа алкогольной продукции при оказании услуг общественного питания
- - Границы территорий, прилегающих к медицинским организациям, на которых не допускается розничная продажа алкогольной продукции и розничная продажа алкогольной продукции при оказании услуг общественного питания
- ++++ - Границы обособленной территории

**Муниципальное бюджетное общеобразовательное учреждение
«Ананьинская основная общеобразовательная школа»,
адрес: 617813, Пермский край, Чернушинский городской округ, с. Ермия,
ул. Центральная, д.13**

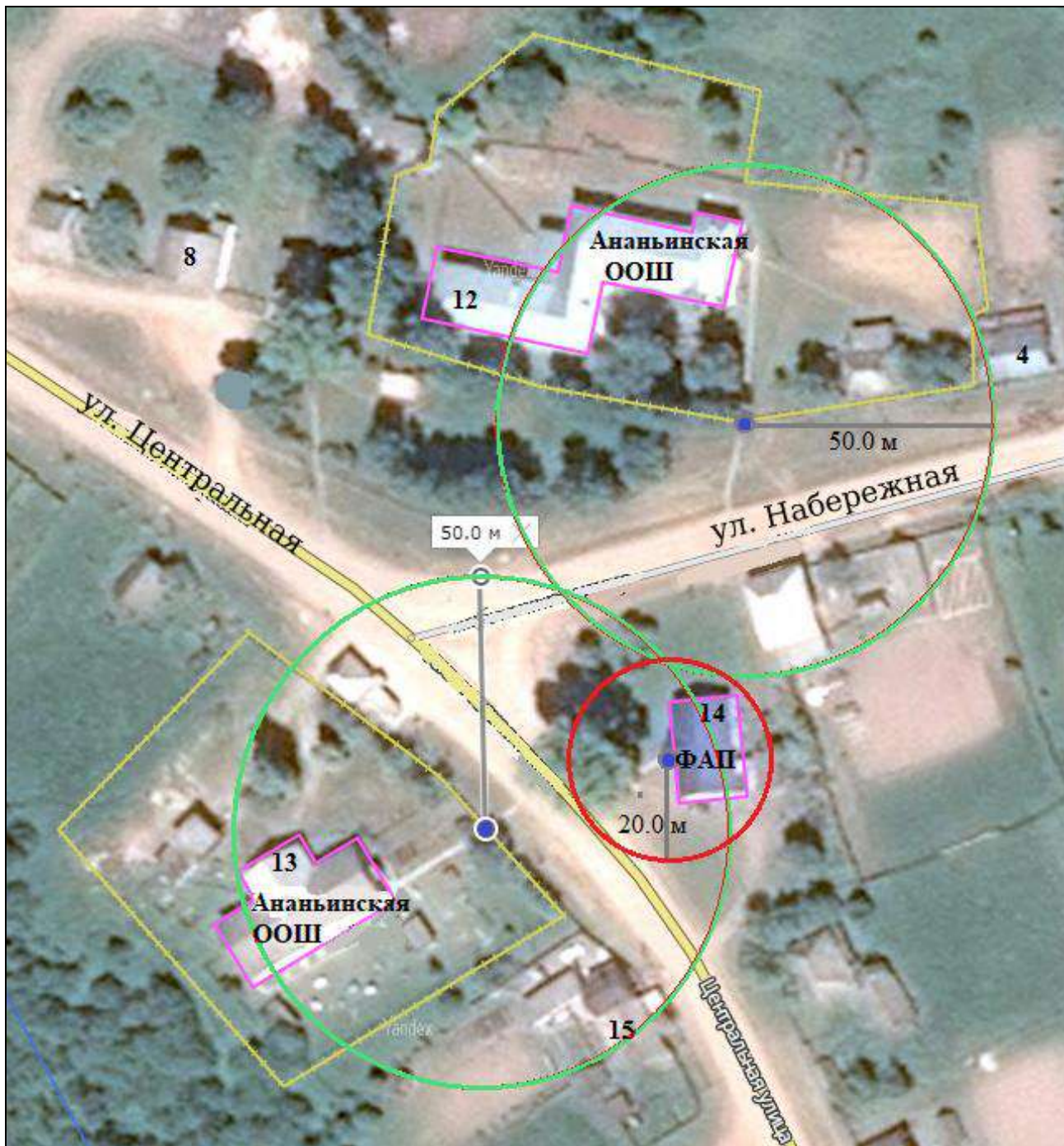

Условные обозначения:

- - Вход для посетителей на обособленную территорию или в здание (строение, сооружение)
- - Границы территорий, прилегающих к образовательным организациям, на которых не допускается розничная продажа алкогольной продукции и розничная продажа алкогольной продукции при оказании услуг общественного питания
- - Границы территорий, прилегающих к медицинским организациям, на которых не допускается розничная продажа алкогольной продукции и розничная продажа алкогольной продукции при оказании услуг общественного питания
- ++++ - Границы обособленной территории

**Муниципальное бюджетное общеобразовательное учреждение
«Базовая Павловская средняя общеобразовательная школа»,
адрес: 617820, Пермский край, Чернушинский район, с. Павловка,
ул. Школьная, д.1**

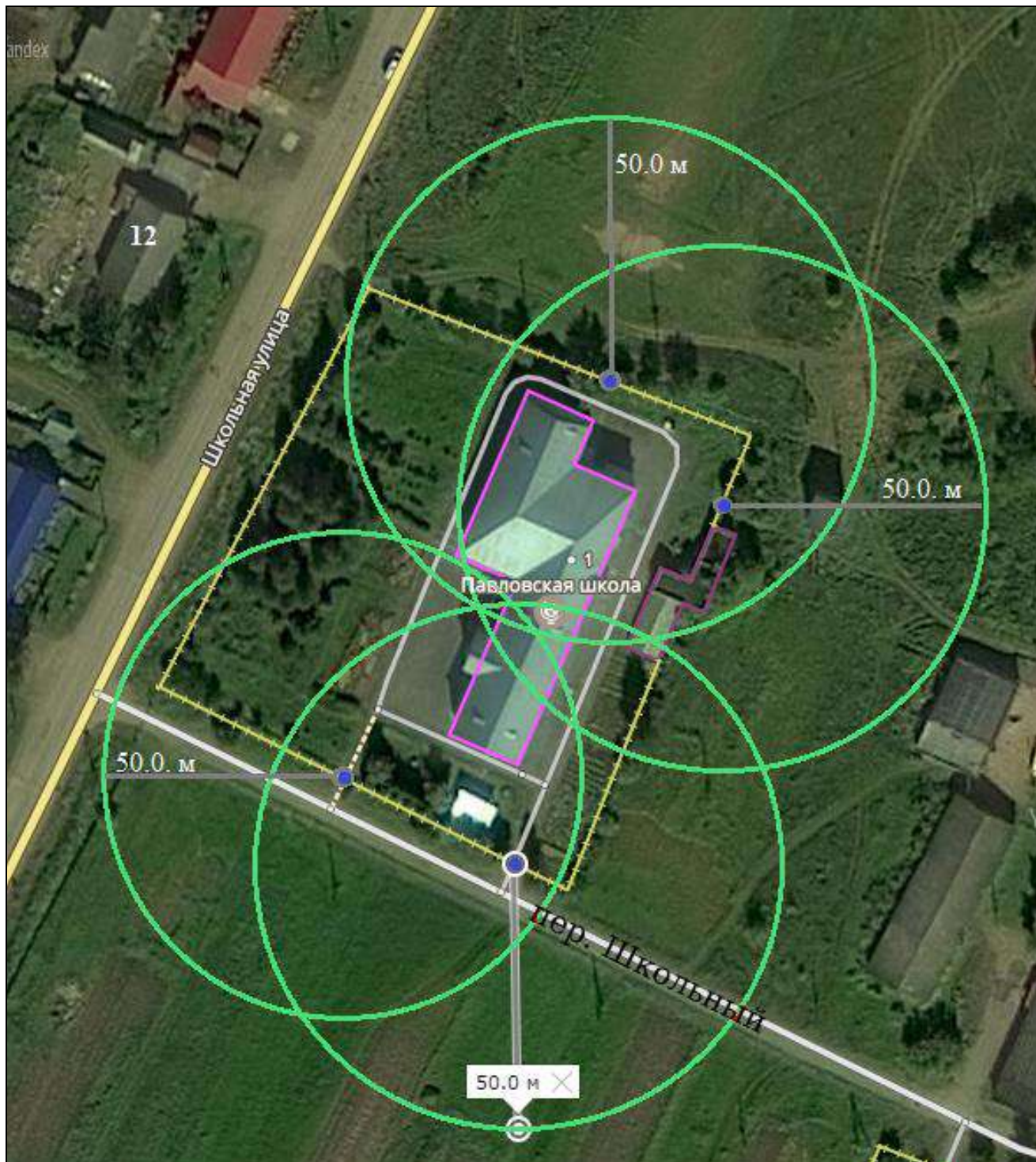

Условные обозначения:

- - Вход для посетителей на обособленную территорию
- - Границы территорий, прилегающих к образовательным организациям, на которых не допускается розничная продажа алкогольной продукции и розничная продажа алкогольной продукции при оказании услуг общественного питания
- ++++ - Границы обособленной территории

**Муниципальное бюджетное общеобразовательное учреждение
«Базовая Павловская средняя общеобразовательная школа»,
адрес: 617823, Пермский край, Чернушинский район, с. Павловка,
ул. Центральная, д.12**

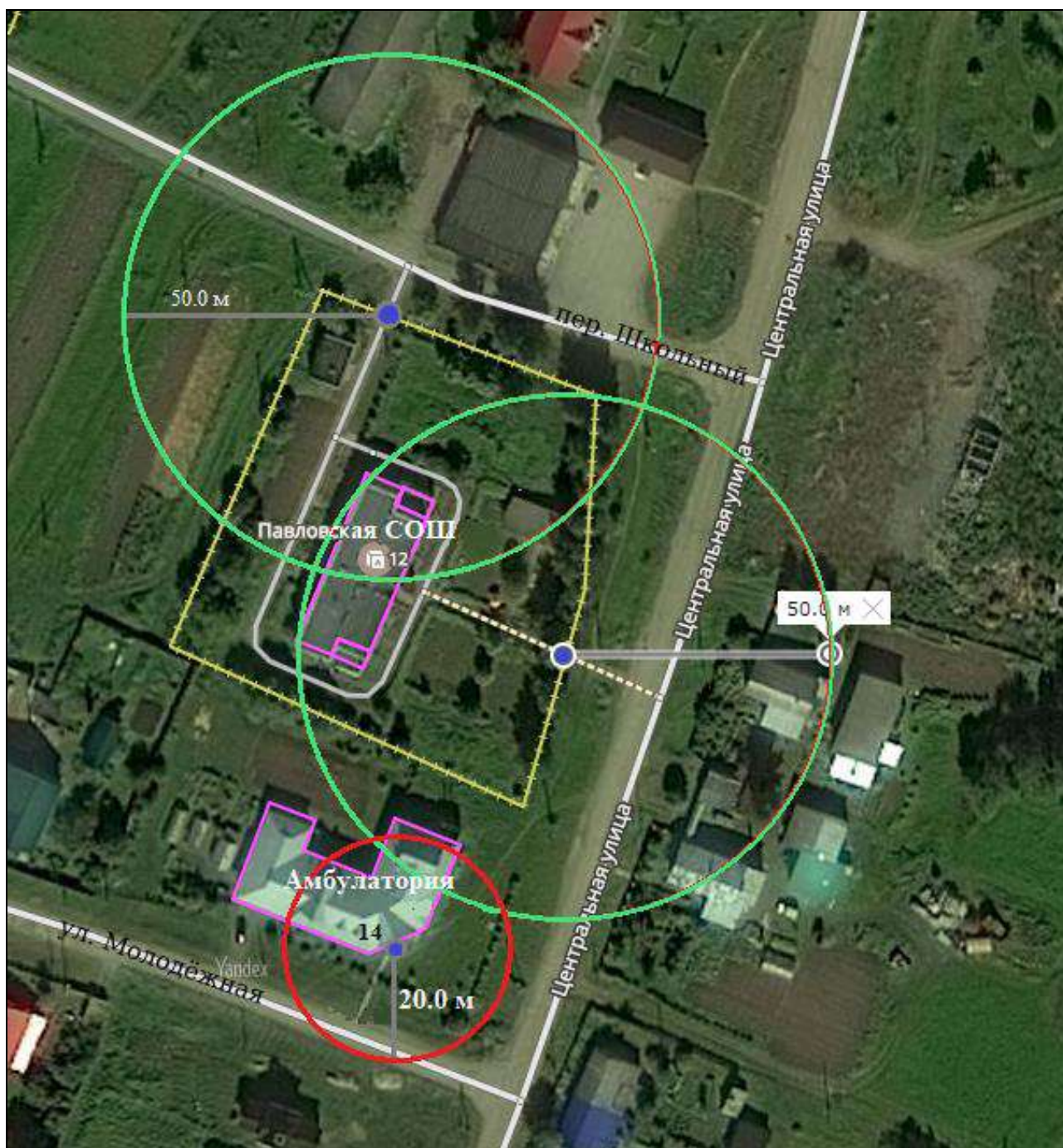

Условные обозначения:

- - Вход для посетителей на обособленную территорию или в здание (строение, сооружение)
- - Границы территорий, прилегающих к образовательным организациям, на которых не допускается розничная продажа алкогольной продукции и розничная продажа алкогольной продукции при оказании услуг общественного питания
- - Границы территорий, прилегающих к медицинским организациям, на которых не допускается розничная продажа алкогольной продукции и розничная продажа алкогольной продукции при оказании услуг общественного питания
- ++++ - Границы обособленной территории

**Муниципальное бюджетное общеобразовательное учреждение
«Базовая Павловская средняя общеобразовательная школа»,
адрес: 617825, Пермский край, Чернушинский район, с. Ореховая Гора,
ул.1Мая, д. 36**



Условные обозначения:

- - Вход для посетителей на обособленную территорию
- - Границы территорий, прилегающих к образовательным организациям, на которых не допускается розничная продажа алкогольной продукции и розничная продажа алкогольной продукции при оказании услуг общественного питания
- - Границы территорий, прилегающих к медицинским организациям, на которых не допускается розничная продажа алкогольной продукции и розничная продажа алкогольной продукции при оказании услуг общественного питания
- ++++ - Границы обособленной территории

**Муниципальное бюджетное общеобразовательное учреждение
«Базовая Павловская средняя общеобразовательная школа»,
адрес: 617815, Пермский край, Чернушинский район,
д. Ореховая гора, ул. Деткина, д. 6а**



Условные обозначения:

- - Вход для посетителей на обособленную территорию
- - Границы территорий, прилегающих к образовательным организациям, на которых не допускается розничная продажа алкогольной продукции и розничная продажа алкогольной продукции при оказании услуг общественного питания
- - Границы территорий, прилегающих к медицинским организациям, на которых не допускается розничная продажа алкогольной продукции и розничная продажа алкогольной продукции при оказании услуг общественного питания
- ++++ - Границы обособленной территории

**Муниципальное бюджетное общеобразовательное учреждение
«Базовая Павловская средняя общеобразовательная школа»,
адрес: 617808, Пермский край, Чернушинский район, с. Тюй,
ул. Центральная, д.55**

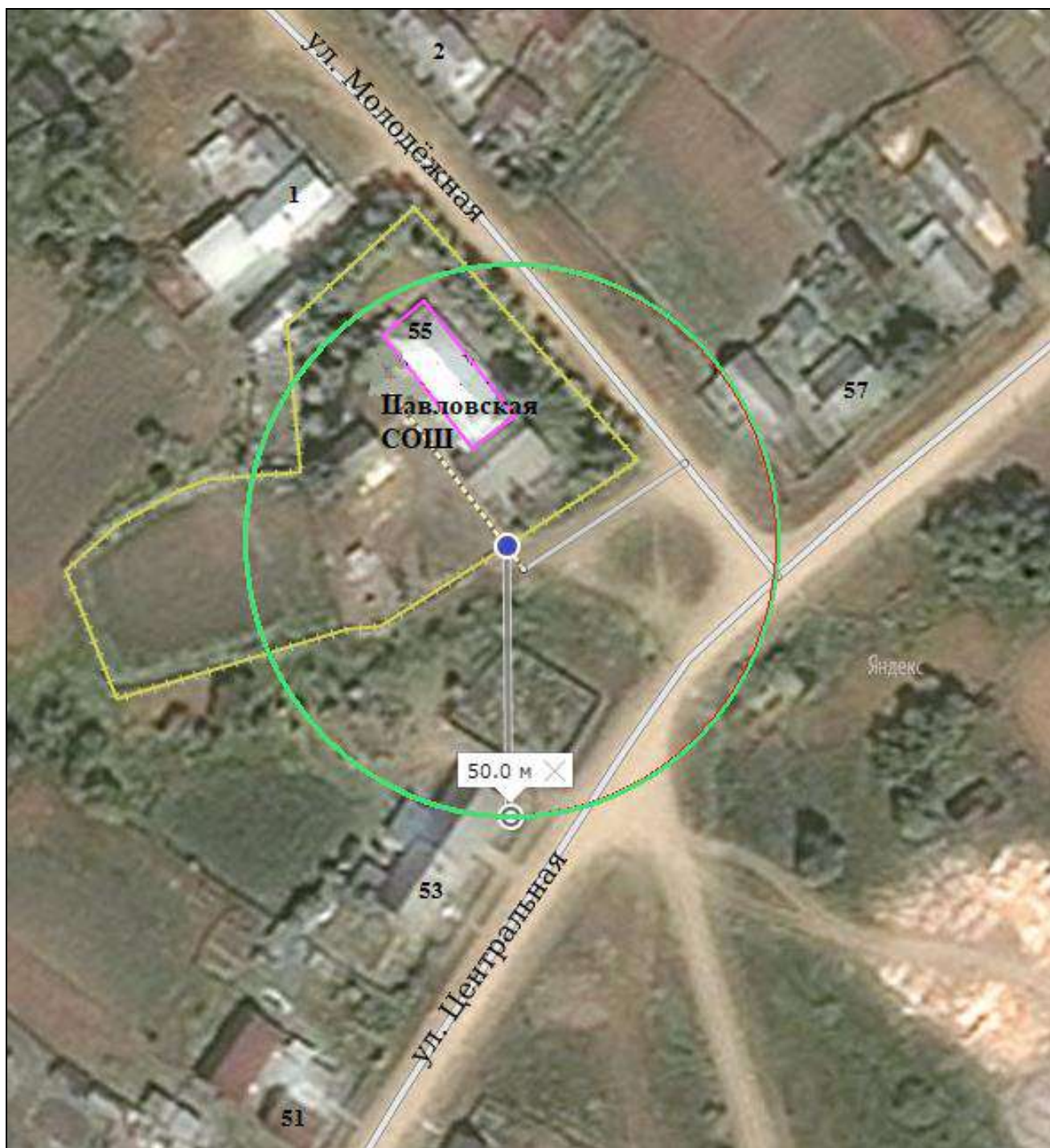

Условные обозначения:

- - Вход для посетителей на обособленную территорию
- - Границы территорий, прилегающих к образовательным организациям, на которых не допускается розничная продажа алкогольной продукции и розничная продажа алкогольной продукции при оказании услуг общественного питания
- ++++ - Границы обособленной территории

Муниципальное бюджетное общеобразовательное учреждение
 «Бродовская основная общеобразовательная школа»,
 адрес: 617815, Пермский край, Чернушинский район, с. Брод,
 ул. Заречная, д.84

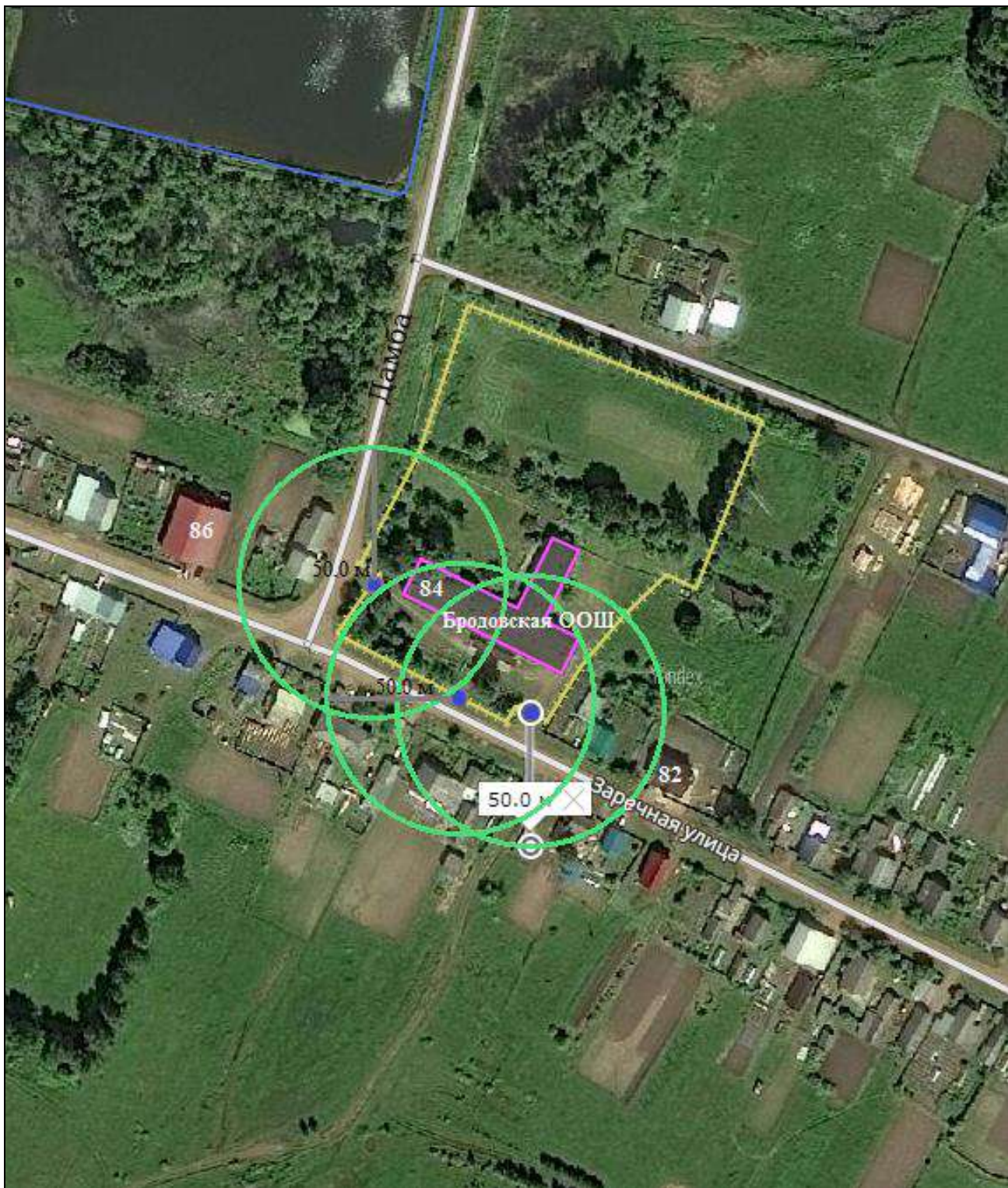

Условные обозначения:

- - Вход для посетителей на обособленную территорию
- - Границы территорий, прилегающих к образовательным организациям, на которых не допускается розничная продажа алкогольной продукции и розничная продажа алкогольной продукции при оказании услуг общественного питания
- ++++ - Границы обособленной территории

Муниципальное бюджетное общеобразовательное учреждение
 «Бродовская основная общеобразовательная школа»,
 адрес: 617815, Пермский край, Чернушинский район, с. Брод,
 ул. Центральная, д.35

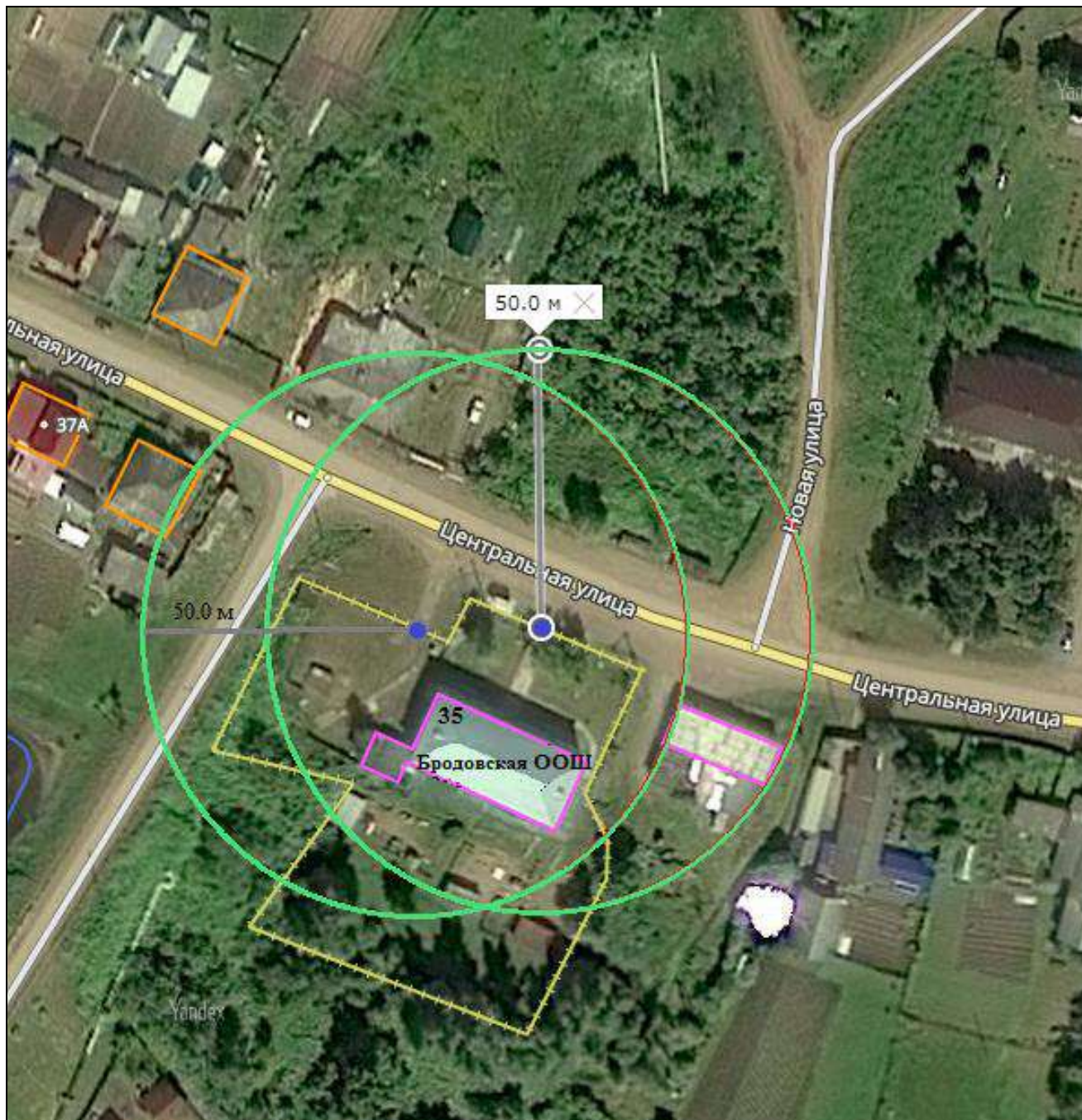

Условные обозначения:

- - Вход для посетителей на обособленную территорию
- - Границы территорий, прилегающих к образовательным организациям, на которых не допускается розничная продажа алкогольной продукции и розничная продажа алкогольной продукции при оказании услуг общественного питания
- ++++ - Границы обособленной территории

Муниципальное бюджетное общеобразовательное учреждение
«Бродовская основная общеобразовательная школа»,
адрес: 617816, Пермский край, Чернушинский район, с. Бедряж,
ул. Центральная, д. 91



Условные обозначения:

- - Вход для посетителей на обособленную территорию
- - Границы территорий, прилегающих к образовательным организациям, на которых не допускается розничная продажа алкогольной продукции и розничная продажа алкогольной продукции при оказании услуг общественного питания
- ++++ - Границы обособленной территории

**Муниципальное бюджетное общеобразовательное учреждение
«Бедряжинская основная общеобразовательная школа»,
адрес: 617816, Пермский край, Чернушинский район, с. Бедряж,
ул. Молодежная, д.12**



Условные обозначения:

- - Вход для посетителей на обособленную территорию
- - Границы территорий, прилегающих к образовательным организациям, на которых не допускается розничная продажа алкогольной продукции и розничная продажа алкогольной продукции при оказании услуг общественного питания
- ++++ - Границы обособленной территории

Муниципальное бюджетное общеобразовательное учреждение
«Бродовская основная общеобразовательная школа»,
адрес: 617815, Пермский край, Чернушинский район, д. Ракино,
ул. Центральная, д.42



Условные обозначения:

- - Вход для посетителей на обособленную территорию
- - Границы территорий, прилегающих к образовательным организациям, на которых не допускается розничная продажа алкогольной продукции и розничная продажа алкогольной продукции при оказании услуг общественного питания
- ++++ - Границы обособленной территории

**Муниципальное бюджетное общеобразовательное учреждение
«Деменёвская средняя общеобразовательная школа»,
адрес: 617814, Пермский край, Чернушинский район, с. Демёново,
ул. Ленина, д. 11**



Условные обозначения:

- - Вход для посетителей на обособленную территорию или в здание (строение, сооружение)
- - Границы территорий, прилегающих к образовательным организациям, на которых не допускается розничная продажа алкогольной продукции и розничная продажа алкогольной продукции при оказании услуг общественного питания
- - Границы территорий, прилегающих к медицинским организациям, на которых не допускается розничная продажа алкогольной продукции и розничная продажа алкогольной продукции при оказании услуг общественного питания
- ++++ - Границы обособленной территории

**Муниципальное бюджетное общеобразовательное учреждение
«Деменёвская средняя общеобразовательная школа»,
адрес: 617814, Пермский край, Чернушинский район, с. Демёново,
ул. Сельская, д.40**

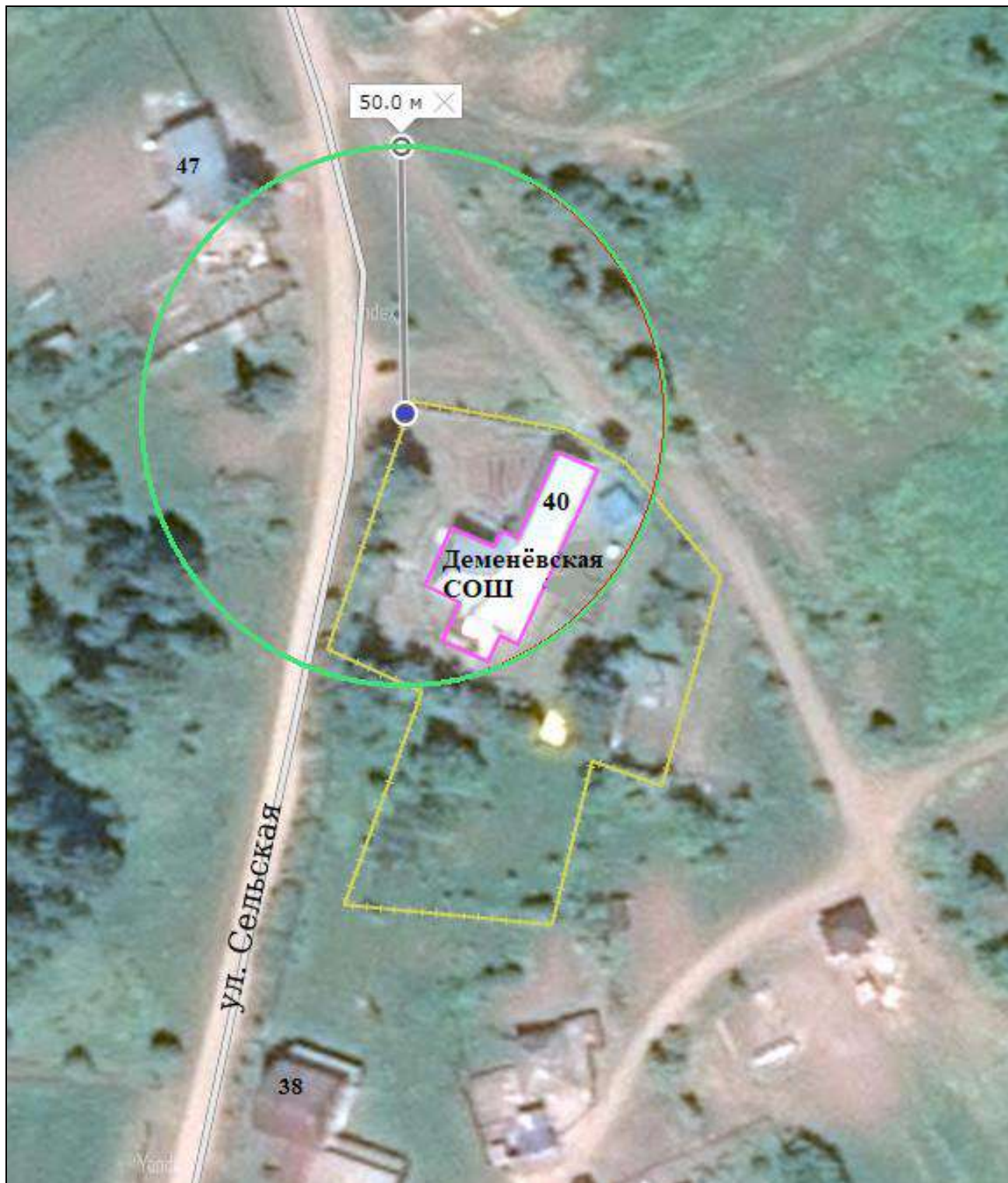

Условные обозначения:

- - Вход для посетителей на обособленную территорию
- - Границы территорий, прилегающих к образовательным организациям, на которых не допускается розничная продажа алкогольной продукции и розничная продажа алкогольной продукции при оказании услуг общественного питания
- ++++ - Границы обособленной территории

**Муниципальное бюджетное общеобразовательное учреждение
«Деменёвская средняя общеобразовательная школа»,
адрес: 617805, Пермский край, Чернушинский район, с. Калиновка,
ул. Школьная, д.2**



Условные обозначения:

- - Вход для посетителей на обособленную территорию
- - Границы территорий, прилегающих к образовательным организациям, на которых не допускается розничная продажа алкогольной продукции и розничная продажа алкогольной продукции при оказании услуг общественного питания
- ++++ - Границы обособленной территории

**Муниципальное бюджетное общеобразовательное учреждение
«Етышинская средняя общеобразовательная школа»,
адрес: 617822, Пермский край, Чернушинский район, с. Етыш,
ул. Школьная, д.2**

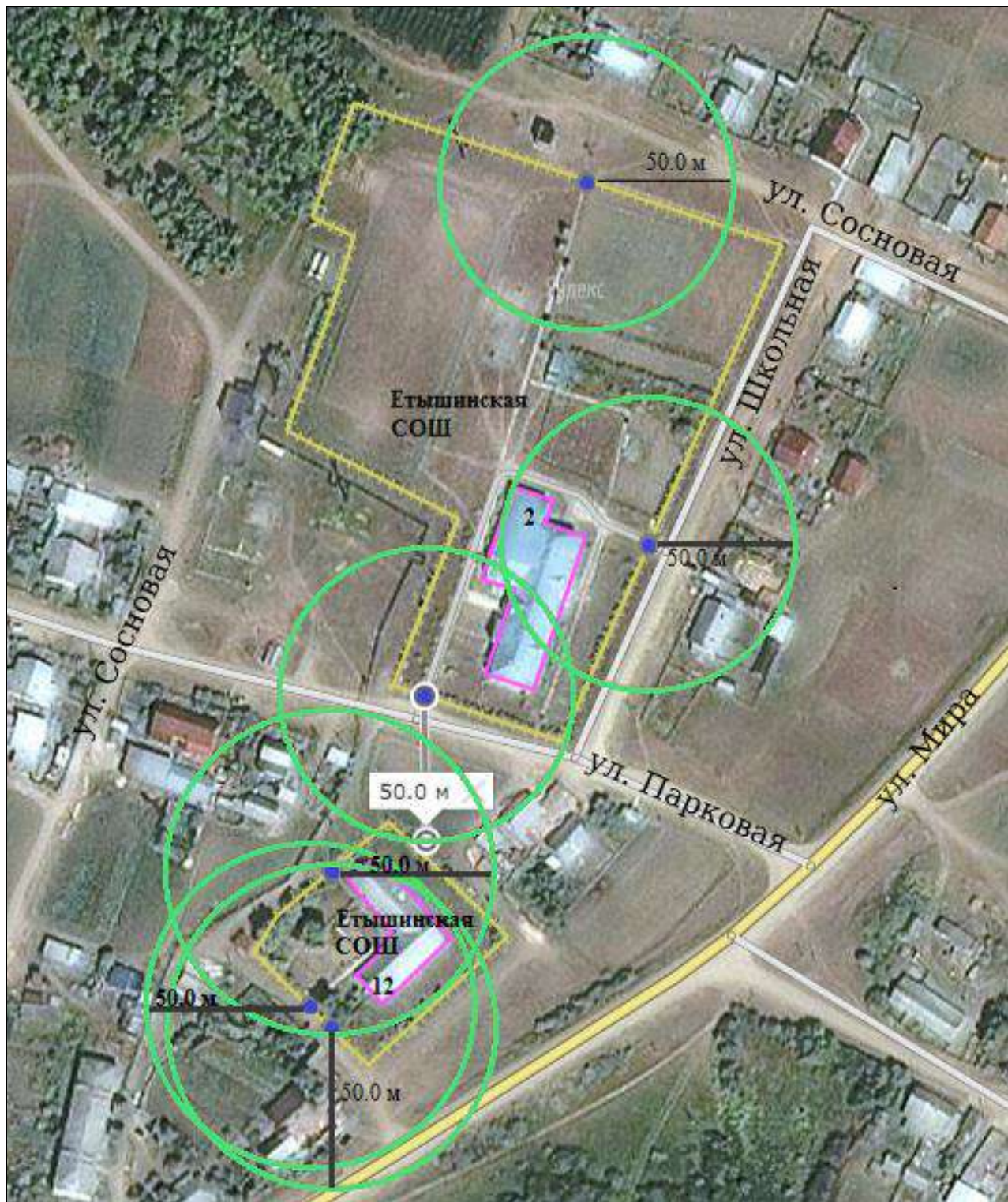

Условные обозначения:

- - Вход для посетителей на обособленную территорию
- - Границы территорий, прилегающих к образовательным организациям, на которых не допускается розничная продажа алкогольной продукции и розничная продажа алкогольной продукции при оказании услуг общественного питания
- ++++ - Границы обособленной территории

**Муниципальное бюджетное общеобразовательное учреждение
«Етышинская средняя общеобразовательная школа»,
адрес: 617822, Пермский край, Чернушинский район, с. Етыш,
ул. Мира, д.12**

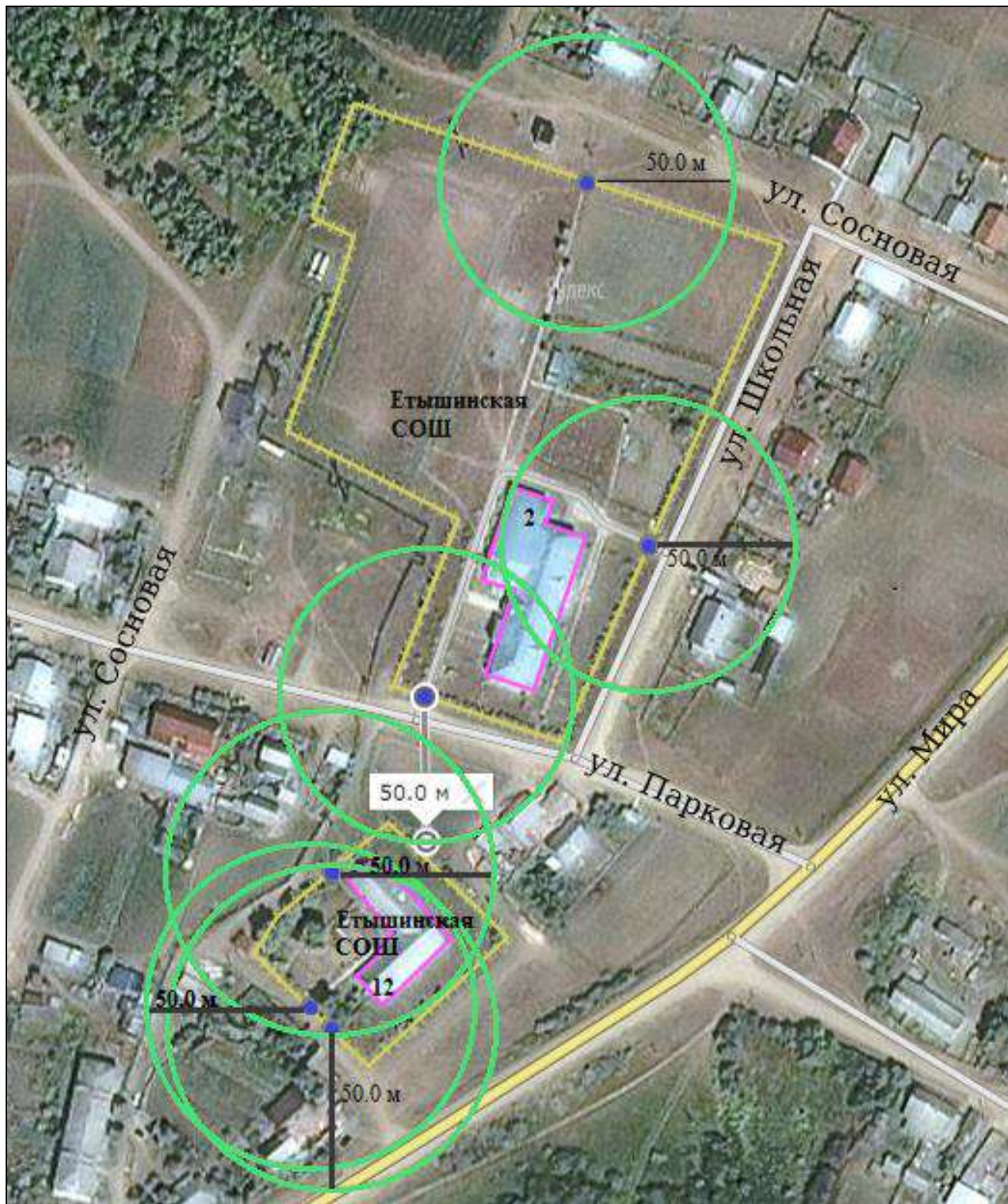

Условные обозначения:

- - Вход для посетителей на обособленную территорию
- - Границы территорий, прилегающих к образовательным организациям, на которых не допускается розничная продажа алкогольной продукции и розничная продажа алкогольной продукции при оказании услуг общественного питания
- ++++ - Границы обособленной территории

**Муниципальное бюджетное общеобразовательное учреждение
«Етышинская средняя общеобразовательная школа»,
адрес: 617821, Пермский край, Чернушинский район, д. Атяшка,
ул. Школьная, д.37**



Условные обозначения:

- - Вход для посетителей на обособленную территорию
- - Границы территорий, прилегающих к образовательным организациям, на которых не допускается розничная продажа алкогольной продукции и розничная продажа алкогольной продукции при оказании услуг общественного питания
- ++++ - Границы обособленной территории

**Муниципальное бюджетное общеобразовательное учреждение
«Рябковская средняя общеобразовательная школа»,
адрес: 617801, Пермский край, Чернушинский район, с. Рябки,
ул. Зеленая, д.11**

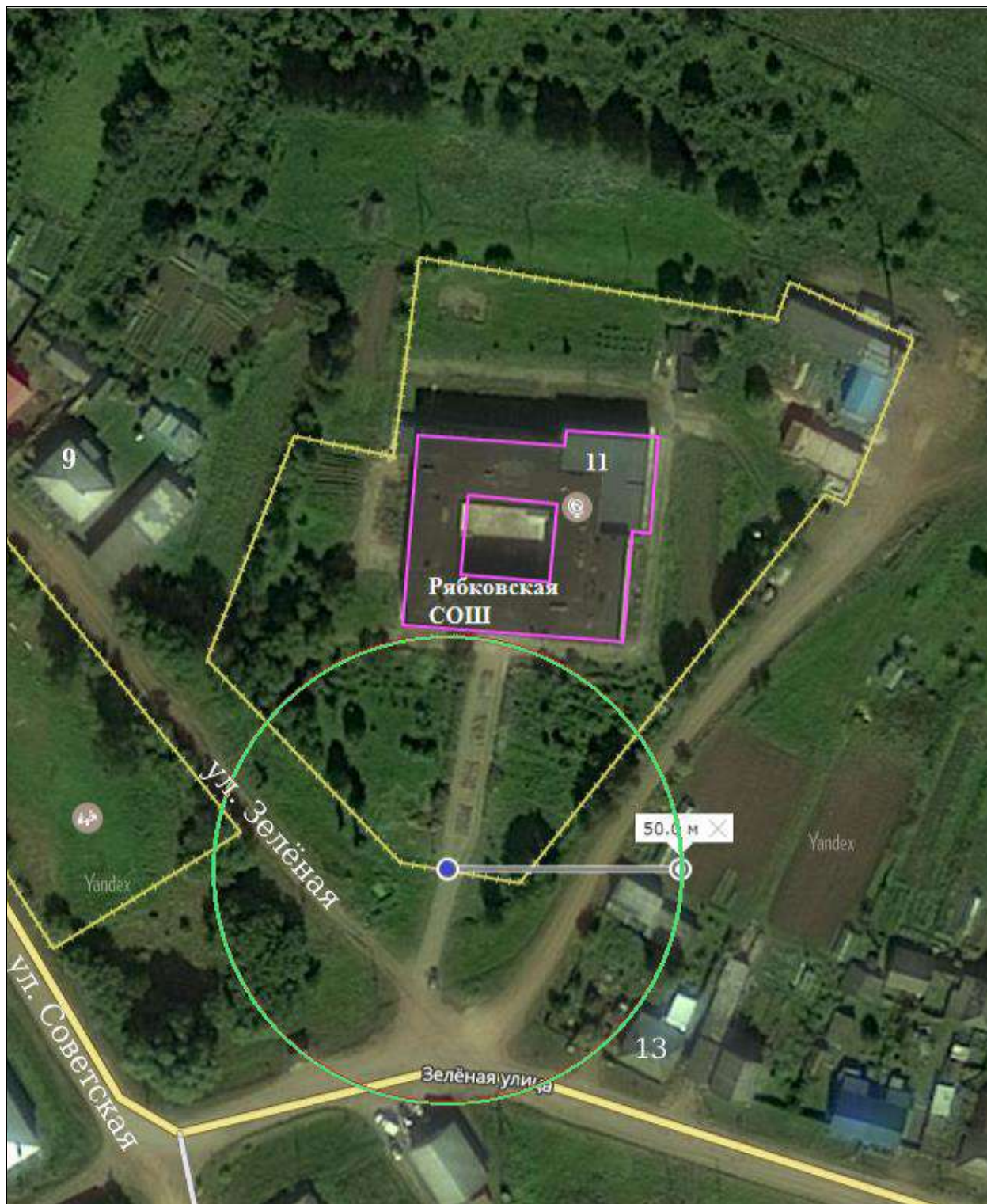

Условные обозначения:

- - Вход для посетителей на обособленную территорию
- - Границы территорий, прилегающих к образовательным организациям, на которых не допускается розничная продажа алкогольной продукции и розничная продажа алкогольной продукции при оказании услуг общественного питания
- ++++ - Границы обособленной территории

**Муниципальное бюджетное общеобразовательное учреждение
«Рябковская средняя общеобразовательная школа»,
адрес: 617801, Пермский край, Чернушинский район, с. Рябки,
ул. Зеленая, д.2**



Условные обозначения:

- - Вход для посетителей на обособленную территорию
- - Границы территорий, прилегающих к образовательным организациям, на которых не допускается розничная продажа алкогольной продукции и розничная продажа алкогольной продукции при оказании услуг общественного питания
- ++++ - Границы обособленной территории

Муниципальное бюджетное общеобразовательное учреждение
 «Средняя общеобразовательная школа №1»,
 адрес: 617831, Пермский край, г. Чернушка, ул. Комсомольская, д.36а и
 ул. Комсомольская, д.33а

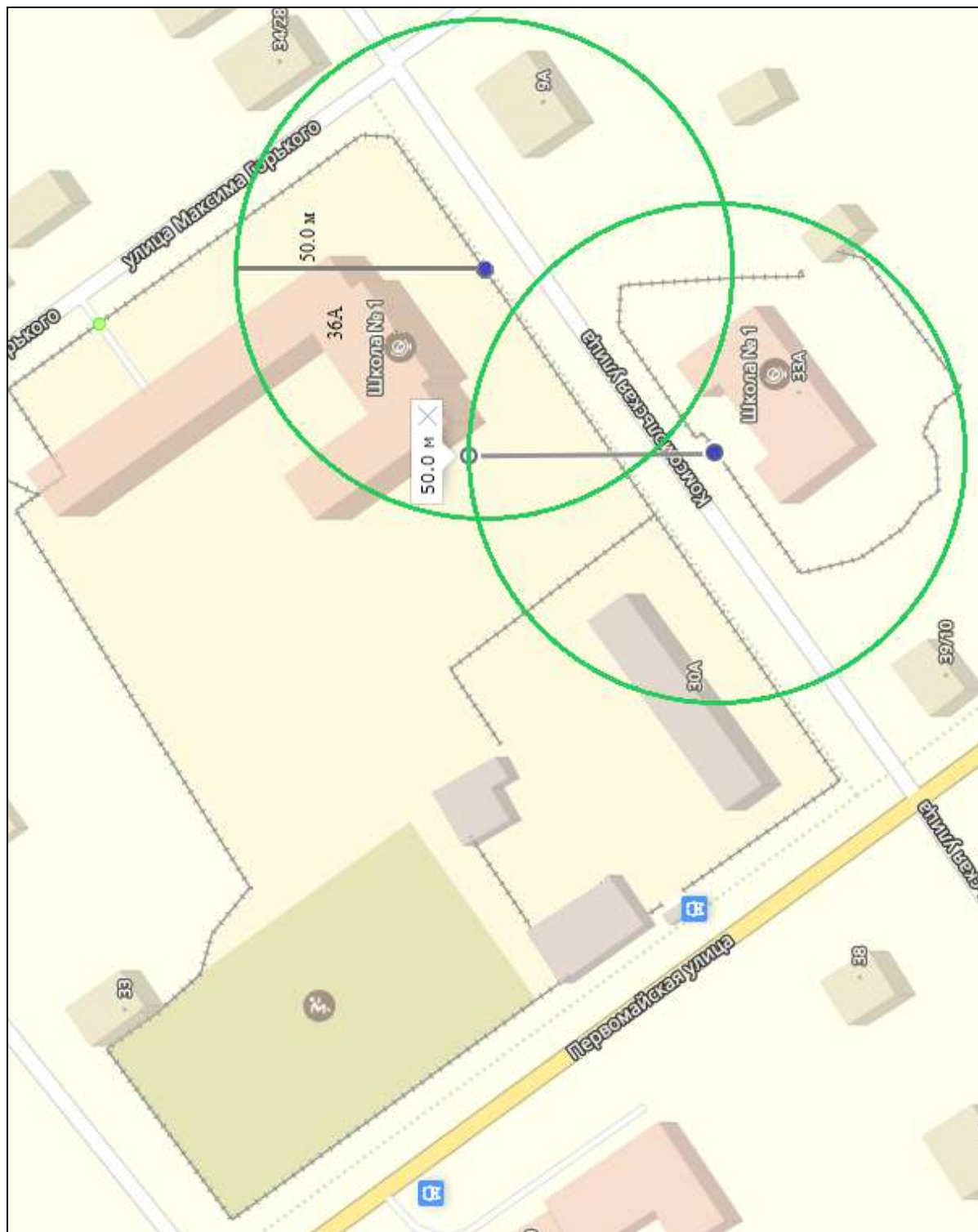

Условные обозначения:

- - Вход для посетителей на обособленную территорию
- - Границы территорий, прилегающих к образовательным организациям, на которых не допускается розничная продажа алкогольной продукции и розничная продажа алкогольной продукции при оказании услуг общественного питания
- ++++ - Границы обособленной территории

**Муниципальное бюджетное общеобразовательное учреждение
«Средняя общеобразовательная школа №1»,
адрес: 617829, Пермский край, Чернушинский городской округ, с. Слудка,
ул. Усанина И.А., д.2**

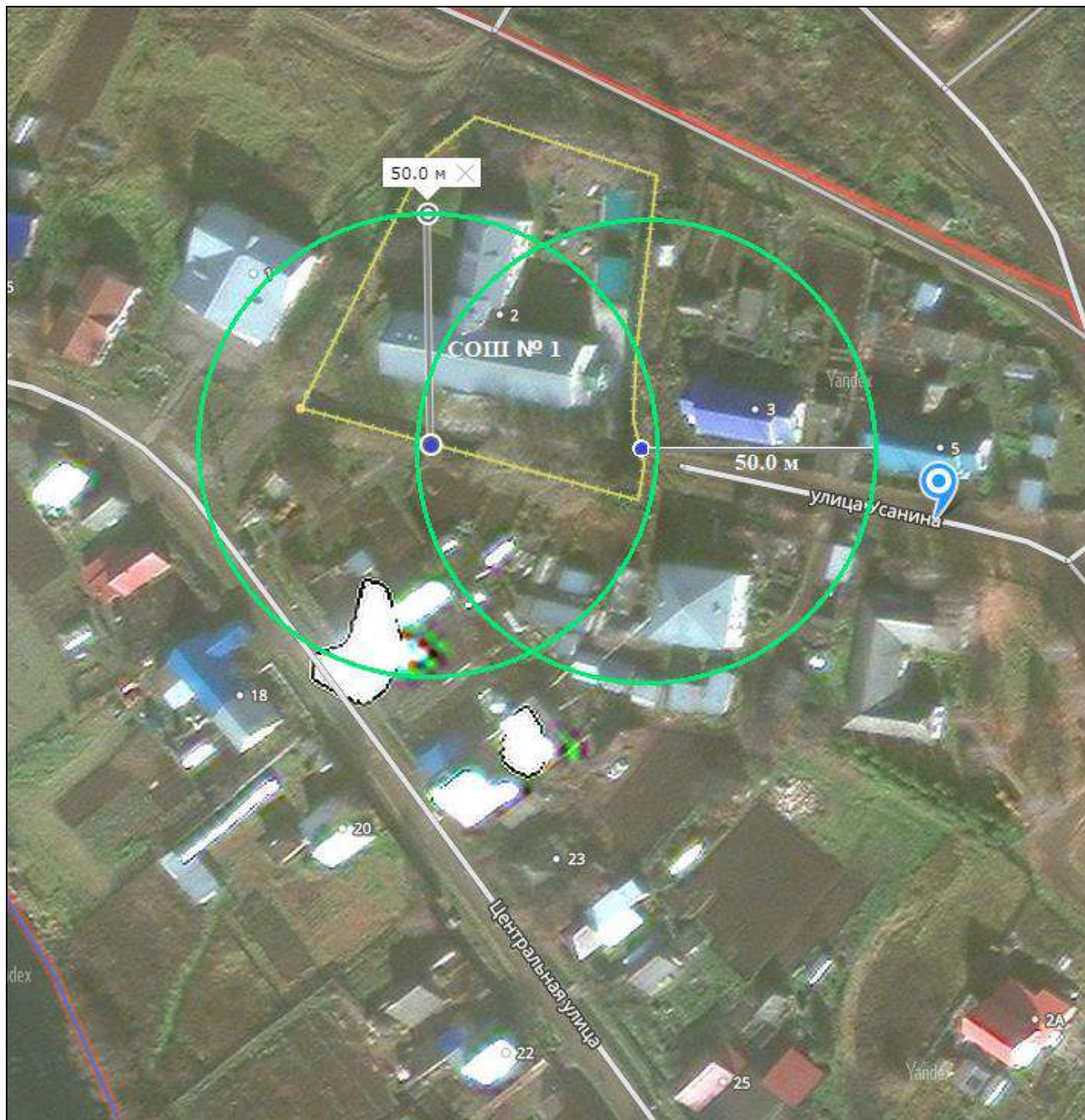

Условные обозначения:

● - Вход для посетителей на обособленную территорию

○ - Границы территорий, прилегающих к образовательным организациям, на которых не допускается розничная продажа алкогольной продукции и розничная продажа алкогольной продукции при оказании услуг общественного питания

++++ - Границы обособленной территории

**Муниципальное бюджетное общеобразовательное учреждение
«Средняя общеобразовательная школа №5»,
адрес: 617830, Пермский край, г. Чернушка, ул. Коммунистическая, д.176**

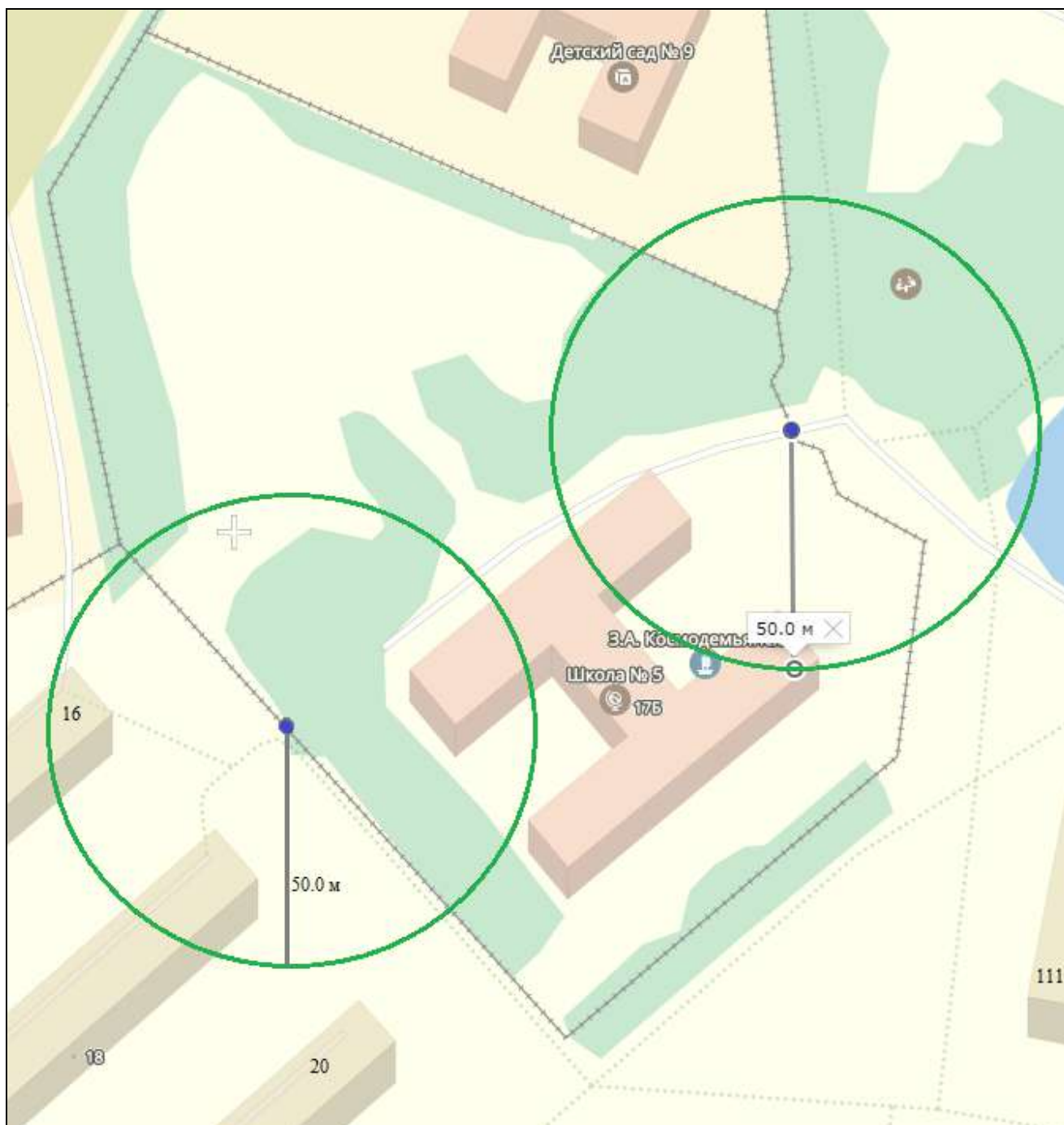

Условные обозначения:

- - Вход для посетителей на обособленную территорию
- - Границы территорий, прилегающих к образовательным организациям, на которых не допускается розничная продажа алкогольной продукции и розничная продажа алкогольной продукции при оказании услуг общественного питания
- ++++ - Границы обособленной территории

**Муниципальное бюджетное общеобразовательное учреждение
«Сульмашинская основная общеобразовательная школа»,
адрес: 617811, Пермский край, Чернушинский район, с. Сульмаш,
ул. Красноармейская, д.3**



Условные обозначения:

- - Вход для посетителей на обособленную территорию
- - Границы территорий, прилегающих к образовательным организациям, на которых не допускается розничная продажа алкогольной продукции и розничная продажа алкогольной продукции при оказании услуг общественного питания
- ++++ - Границы обособленной территории

**Муниципальное бюджетное общеобразовательное учреждение
«Труновская основная общеобразовательная школа»,
адрес: 617823, Пермский край, Чернушинский район, с. Трун,
ул. Советская, д. 9**



Условные обозначения:

- - Вход для посетителей на обособленную территорию
- - Границы территорий, прилегающих к образовательным организациям, на которых не допускается розничная продажа алкогольной продукции и розничная продажа алкогольной продукции при оказании услуг общественного питания
- - Границы территорий, прилегающих к медицинским организациям, на которых не допускается розничная продажа алкогольной продукции и розничная продажа алкогольной продукции при оказании услуг общественного питания
- ++++ - Границы обособленной территории

**Муниципальное бюджетное общеобразовательное учреждение
«Труновская основная общеобразовательная школа»,
адрес: 617823, Пермский край, Чернушинский район,
с. Трун, ул. Пионерская, д.4**

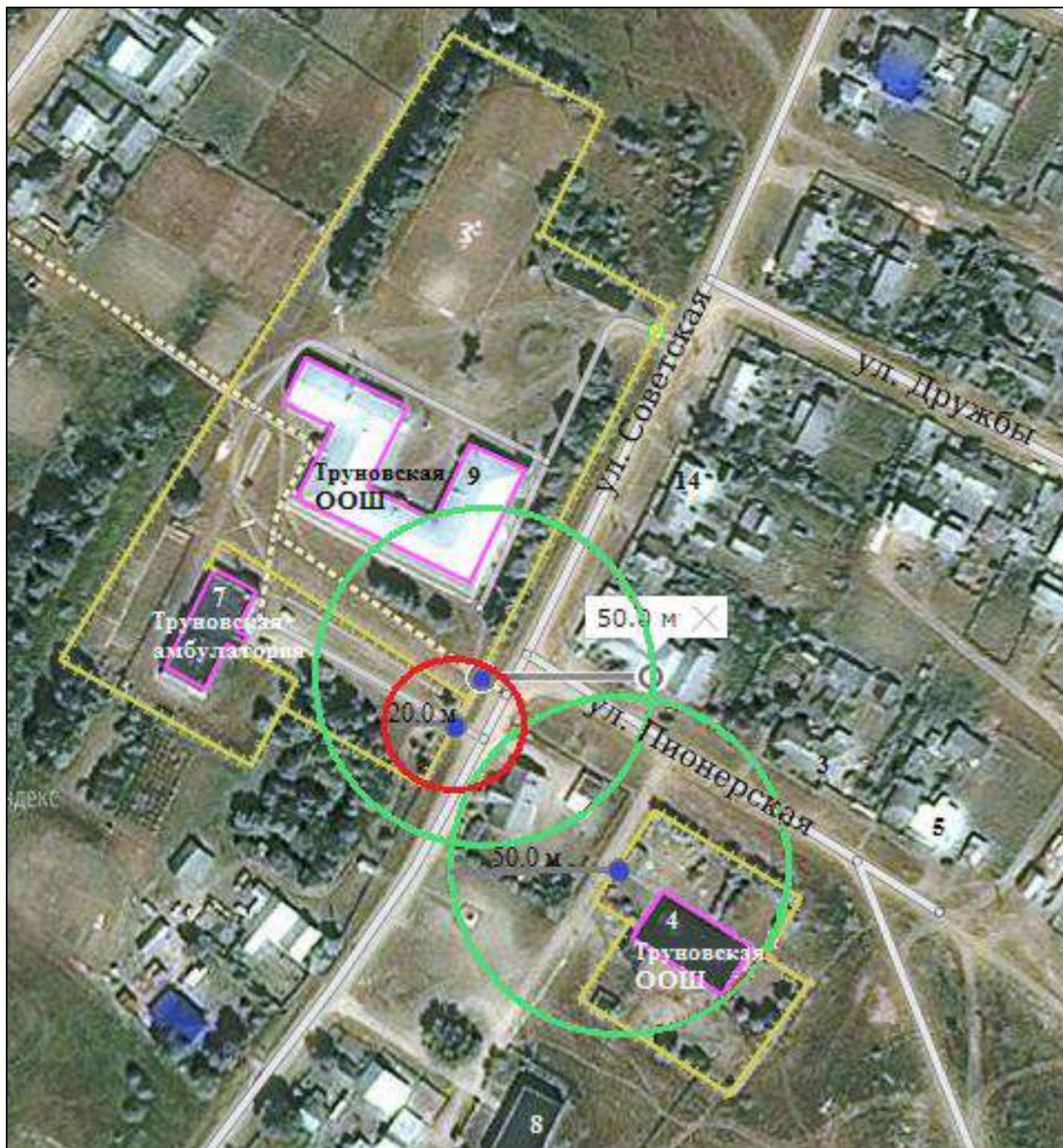

Условные обозначения:

- - Вход для посетителей на обособленную территорию
- - Границы территорий, прилегающих к образовательным организациям, на которых не допускается розничная продажа алкогольной продукции и розничная продажа алкогольной продукции при оказании услуг общественного питания
- - Границы территорий, прилегающих к медицинским организациям, на которых не допускается розничная продажа алкогольной продукции и розничная продажа алкогольной продукции при оказании услуг общественного питания
- ++++ - Границы обособленной территории

**Муниципальное бюджетное общеобразовательное учреждение
«Труновская основная общеобразовательная школа»,
адрес: 617824, Пермский край, Чернушинский район, с. Есаул,
ул. Центральная, д.15**



Условные обозначения:

- - Вход для посетителей на обособленную территорию
- - Границы территорий, прилегающих к образовательным организациям, на которых не допускается розничная продажа алкогольной продукции и розничная продажа алкогольной продукции при оказании услуг общественного питания
- - Границы территорий, прилегающих к медицинским организациям, на которых не допускается розничная продажа алкогольной продукции и розничная продажа алкогольной продукции при оказании услуг общественного питания
- ++++ - Границы обособленной территории

**Муниципальное бюджетное общеобразовательное учреждение
«Трушниковская основная общеобразовательная школа»,
адрес: 617828, Пермский край, Чернушинский городской округ, с.
Трушники, ул. Центральная, д.626**

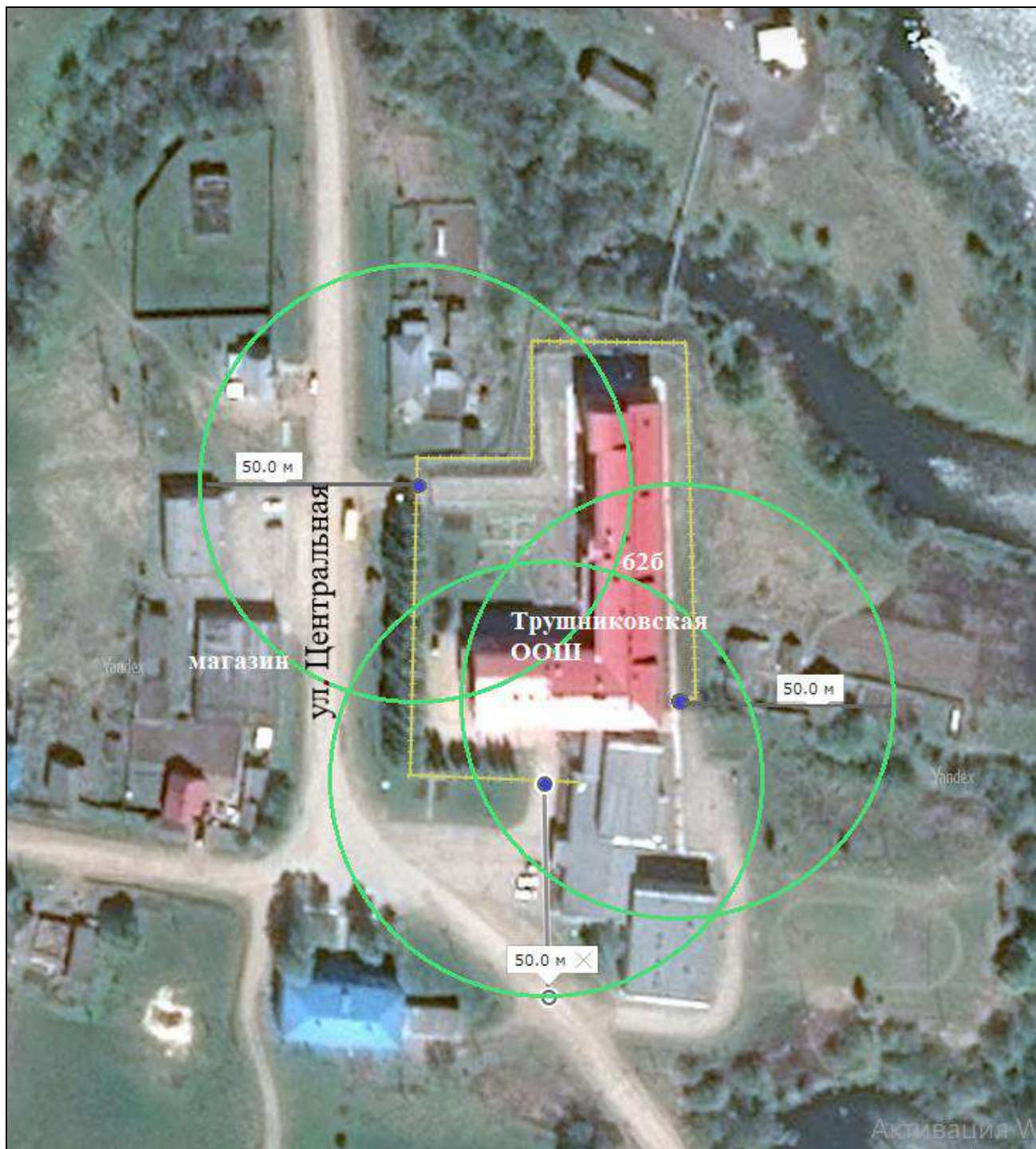

Условные обозначения:

- - Вход для посетителей на обособленную территорию
- - Границы территорий, прилегающих к образовательным организациям, на которых не допускается розничная продажа алкогольной продукции и розничная продажа алкогольной продукции при оказании услуг общественного питания
- ++++ - Границы обособленной территории

**Муниципальное бюджетное общеобразовательное учреждение
«Трушниковская основная общеобразовательная школа»,
адрес: 617828, Пермский край, Чернушинский городской округ, с. Трушники,
ул. Молодёжная, д.1а**



Условные обозначения:

- - Вход для посетителей на обособленную территорию или в здание (строение, сооружение)
- - Границы территорий, прилегающих к образовательным организациям, на которых не допускается розничная продажа алкогольной продукции и розничная продажа алкогольной продукции при оказании услуг общественного питания
- - Границы территорий, прилегающих к медицинским организациям, на которых не допускается розничная продажа алкогольной продукции и розничная продажа алкогольной продукции при оказании услуг общественного питания
- ++++ - Границы обособленной территории

Муниципальное бюджетное общеобразовательное учреждение
«Трушниковская основная общеобразовательная школа»,
адрес: 617826, Пермский край, Чернушинский городской округ,
с. Тауш, ул. Иванова, д.15

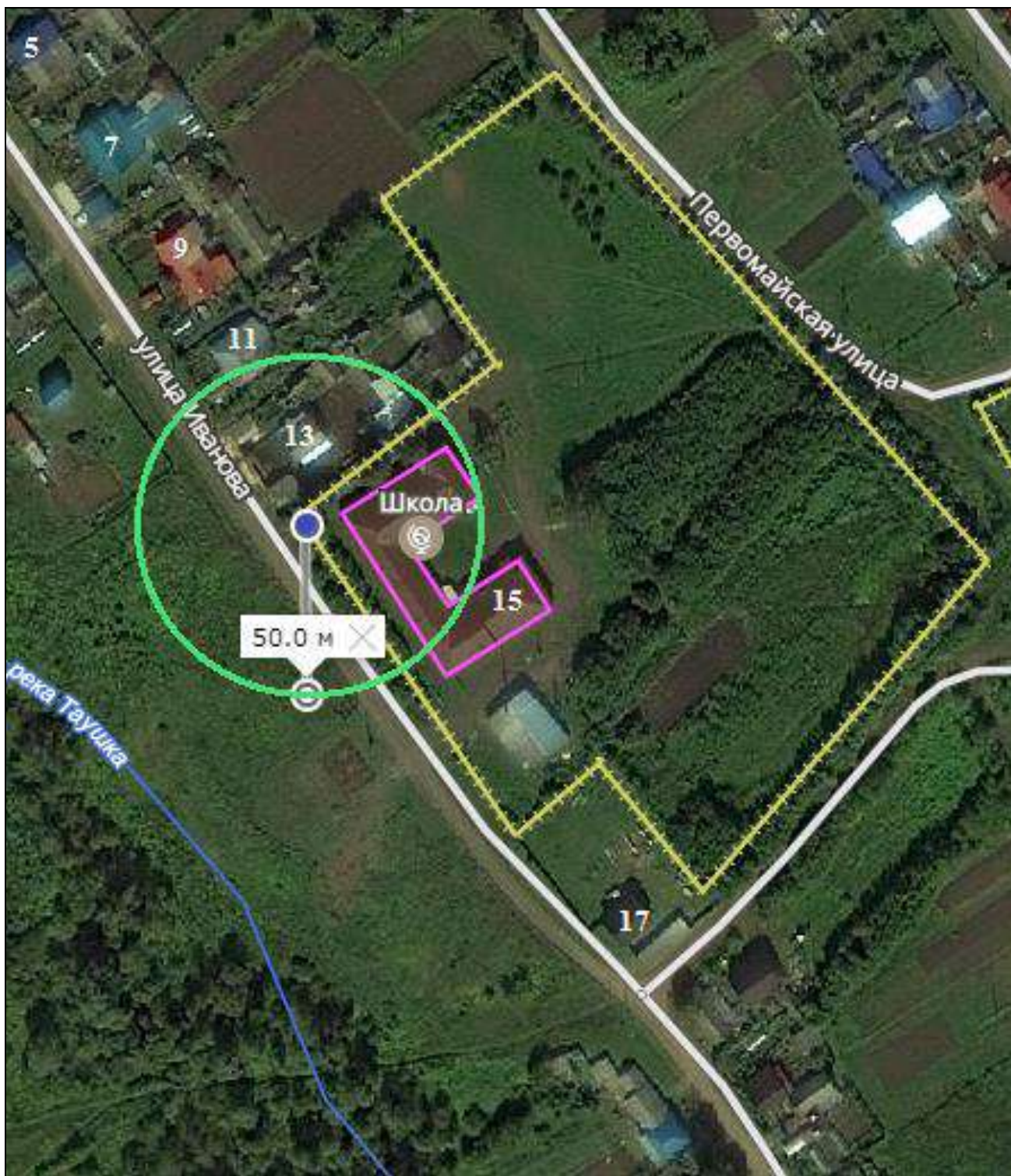

Условные обозначения:

- - Вход для посетителей на обособленную территорию
- - Границы территорий, прилегающих к образовательным организациям, на которых не допускается розничная продажа алкогольной продукции и розничная продажа алкогольной продукции при оказании услуг общественного питания
- ++++ - Границы обособленной территории

**Муниципальное бюджетное общеобразовательное учреждение
«Трушниковская основная общеобразовательная школа»,
адрес: 617826, Пермский край, Чернушинский городской округ, с. Тауш,
ул. Азина, д.18**



Условные обозначения:

- - Вход для посетителей на обособленную территорию
- - Границы территорий, прилегающих к образовательным организациям, на которых не допускается розничная продажа алкогольной продукции и розничная продажа алкогольной продукции при оказании услуг общественного питания
- ++++ - Границы обособленной территории

Государственное бюджетное учреждение здравоохранения Пермского края
 «Клиническое патолого-анатомическое бюро»,
 адрес: 617830, Пермский край, г. Чернушка, ул. Коммунистическая, д. 16а

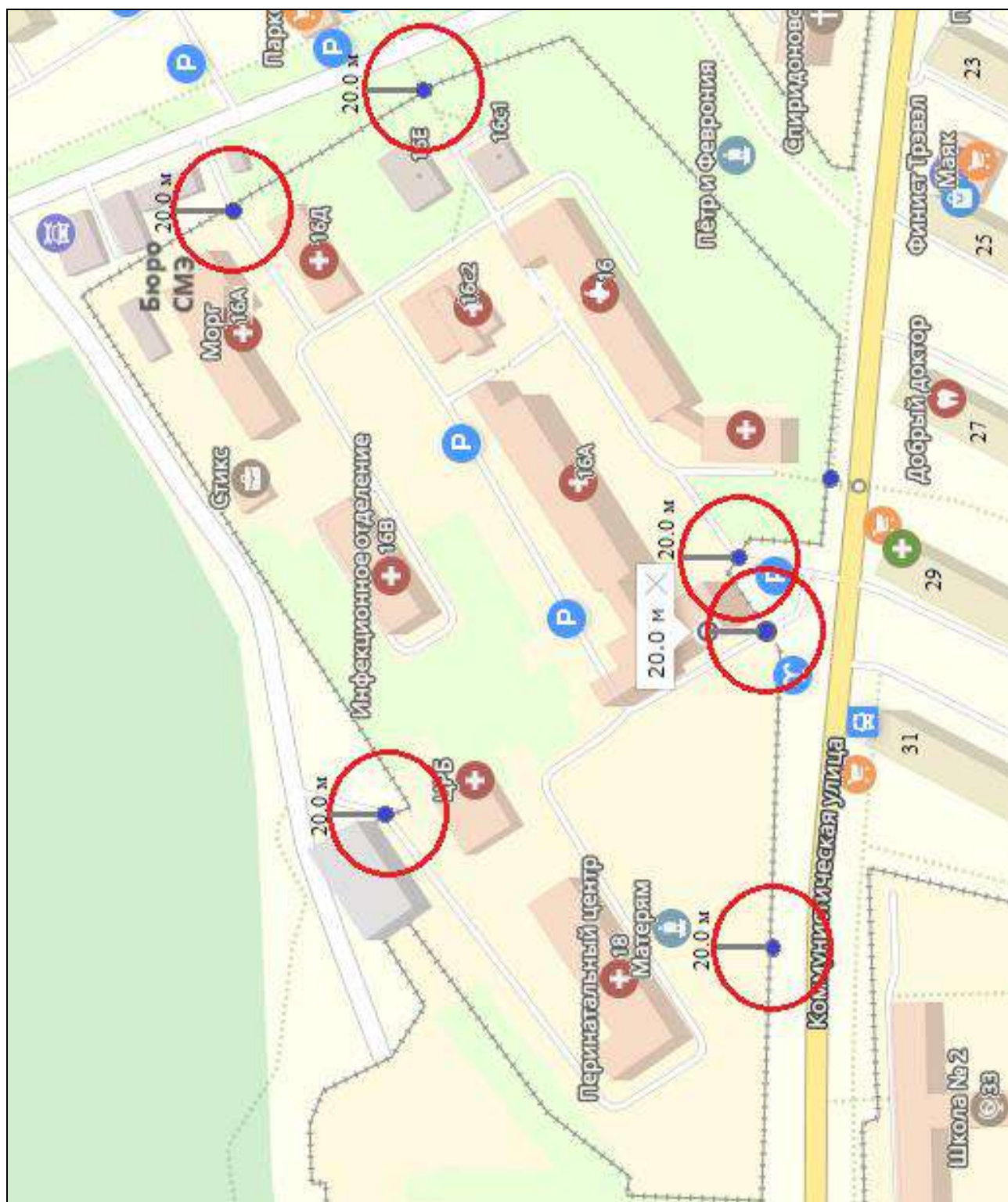

Условные обозначения:

- - Вход для посетителей на обособленную территорию
- - Границы территорий, прилегающих к медицинским организациям, на которых не допускается розничная продажа алкогольной продукции и розничная продажа алкогольной продукции при оказании услуг общественного питания
- ++++ - Границы обособленной территории

**Государственное бюджетное учреждение здравоохранения Пермского края
«Краевая клиническая психиатрическая больница»,
адрес: 617830, Пермский край, г. Чернушка, ул. Красноармейская, д. 35,
Литер А, 2-х этажный корпус и Литер Е, 1 этажный корпус**

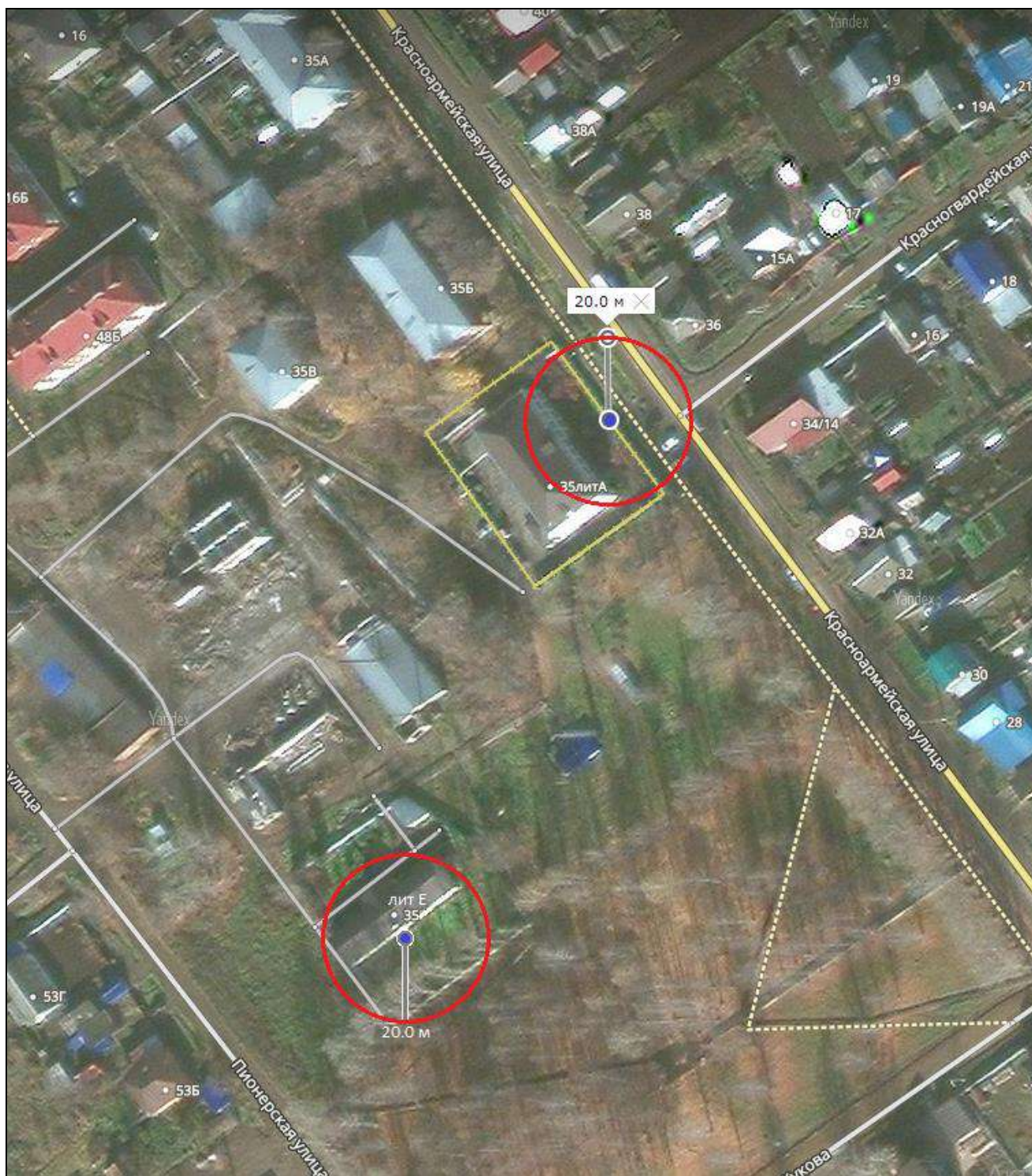

Условные обозначения:

- - Вход для посетителей на обособленную территорию или в здание (строение, сооружение)
- - Границы территорий, прилегающих к медицинским организациям, на которых не допускается розничная продажа алкогольной продукции и розничная продажа алкогольной продукции при оказании услуг общественного питания
- ++++ - Границы обособленной территории

Государственное бюджетное учреждение здравоохранения Пермского края
 «Чернушинская районная больница» Административный корпус со
 стационаром, адрес: 617830, Пермский край,
 г. Чернушка, ул. Коммунистическая, д.16а

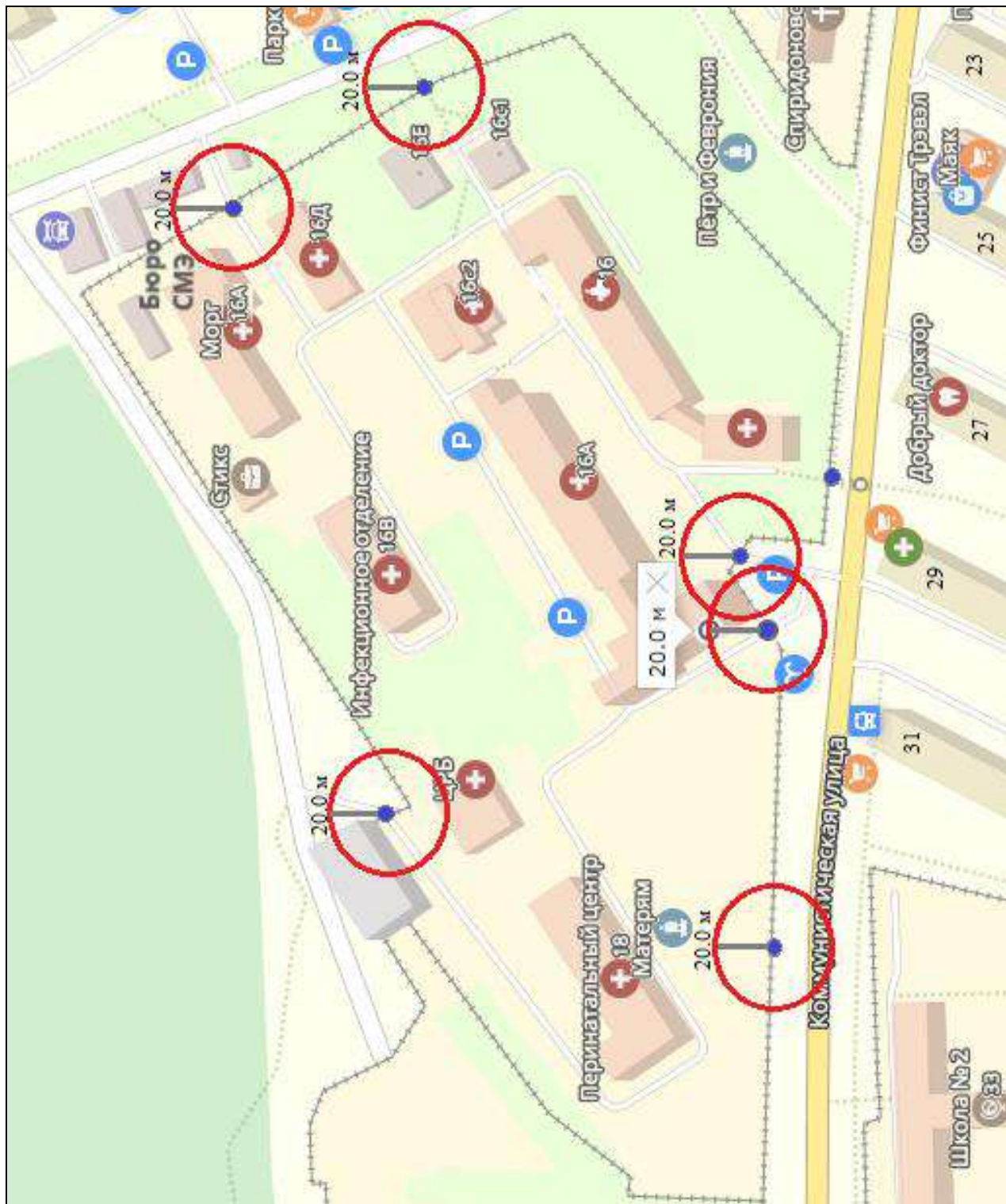

Условные обозначения:

- - Вход для посетителей на обособленную территорию
- - Границы территорий, прилегающих к медицинским организациям, на которых не допускается розничная продажа алкогольной продукции и розничная продажа алкогольной продукции при оказании услуг общественного питания
- ++++ - Границы обособленной территории

Государственное бюджетное учреждение здравоохранения Пермского края
 «Чернушинская районная больница»
 Акушерско-гинекологический корпус, адрес: 617830, Пермский край,
 г. Чернушка, ул. Коммунистическая, д.18

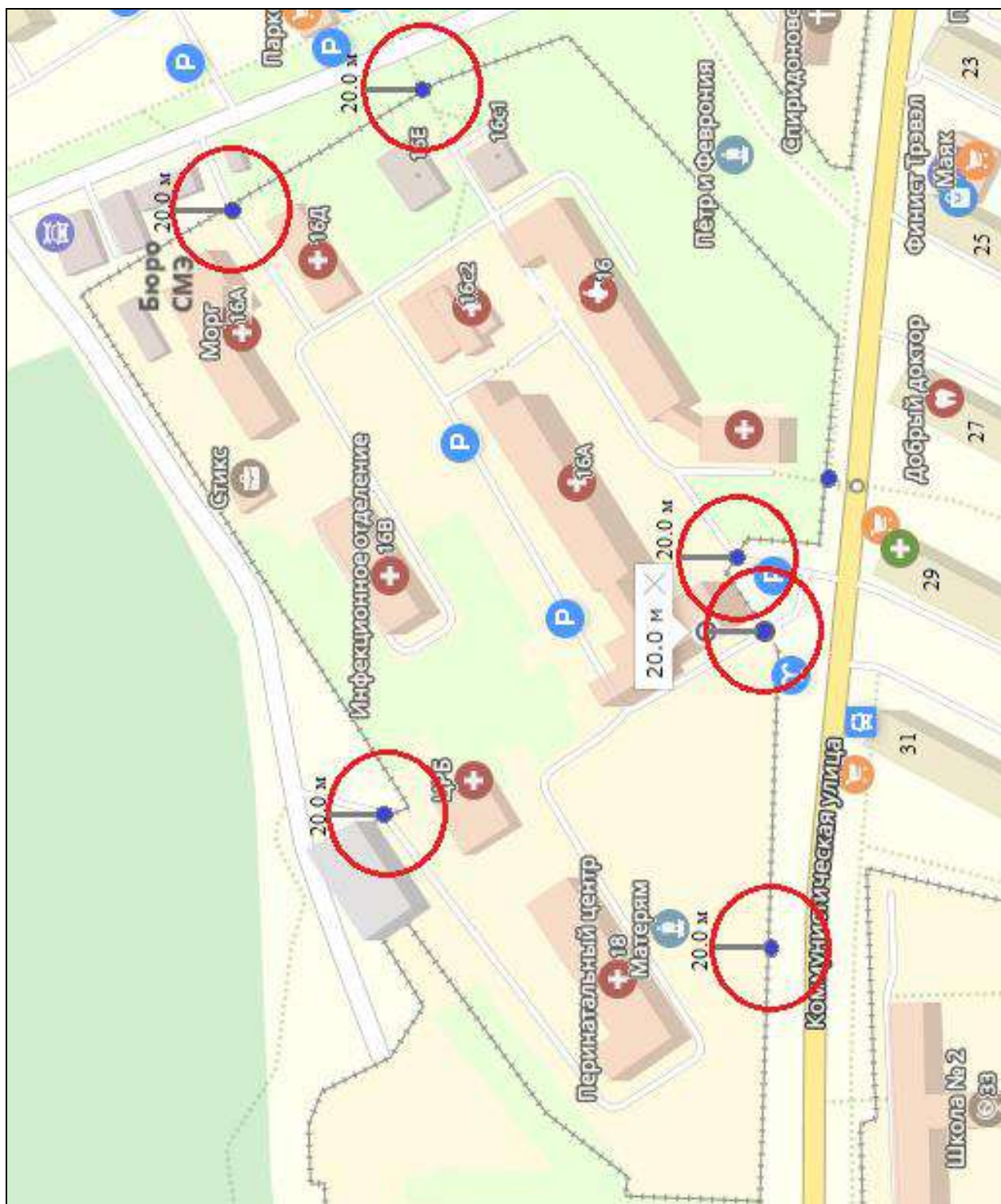

Условные обозначения:

- - Вход для посетителей на обособленную территорию
- - Границы территорий, прилегающих к медицинским организациям, на которых не допускается розничная продажа алкогольной продукции и розничная продажа алкогольной продукции при оказании услуг общественного питания
- ++++ - Границы обособленной территории

Государственное бюджетное учреждение здравоохранения Пермского края
 «Чернушинская районная больница» Амбулатория,
 адрес: 617820, Пермский край, Чернушинский район, с. Павловка,
 ул. Центральная, д.14

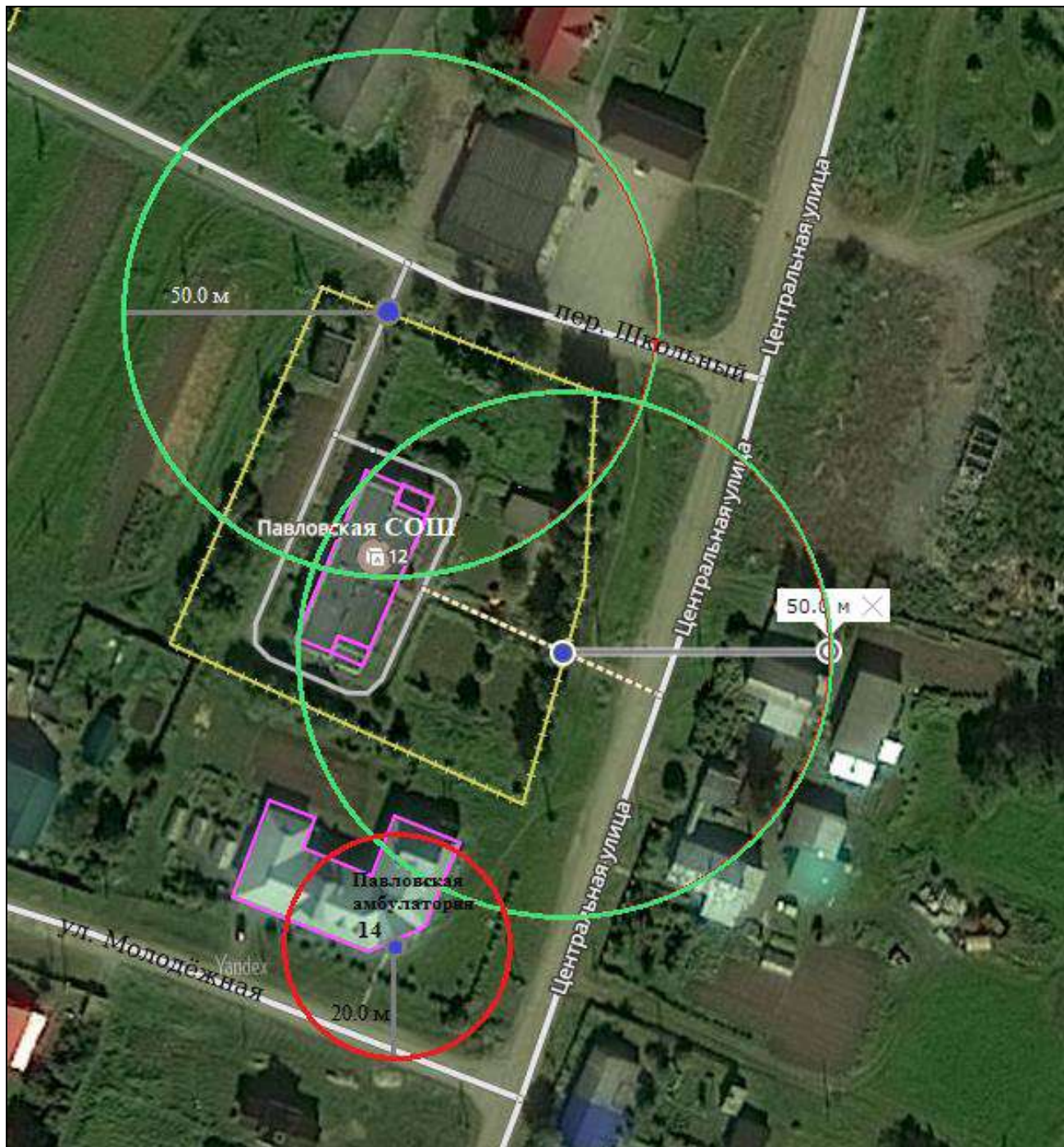

Условные обозначения:

- - Вход для посетителей на обособленную территорию или в здание (строение, сооружение)
- - Границы территорий, прилегающих к образовательным организациям, на которых не допускается розничная продажа алкогольной продукции и розничная продажа алкогольной продукции при оказании услуг общественного питания
- - Границы территорий, прилегающих к медицинским организациям, на которых не допускается розничная продажа алкогольной продукции и розничная продажа алкогольной продукции при оказании услуг общественного питания
- ++++ - Границы обособленной территории

Государственное бюджетное учреждение здравоохранения Пермского края
«Чернушинская районная больница» Амбулатория,
адрес: 617801, Пермский край, Чернушинский район, с. Рябки,
ул. Пушкина, д.50

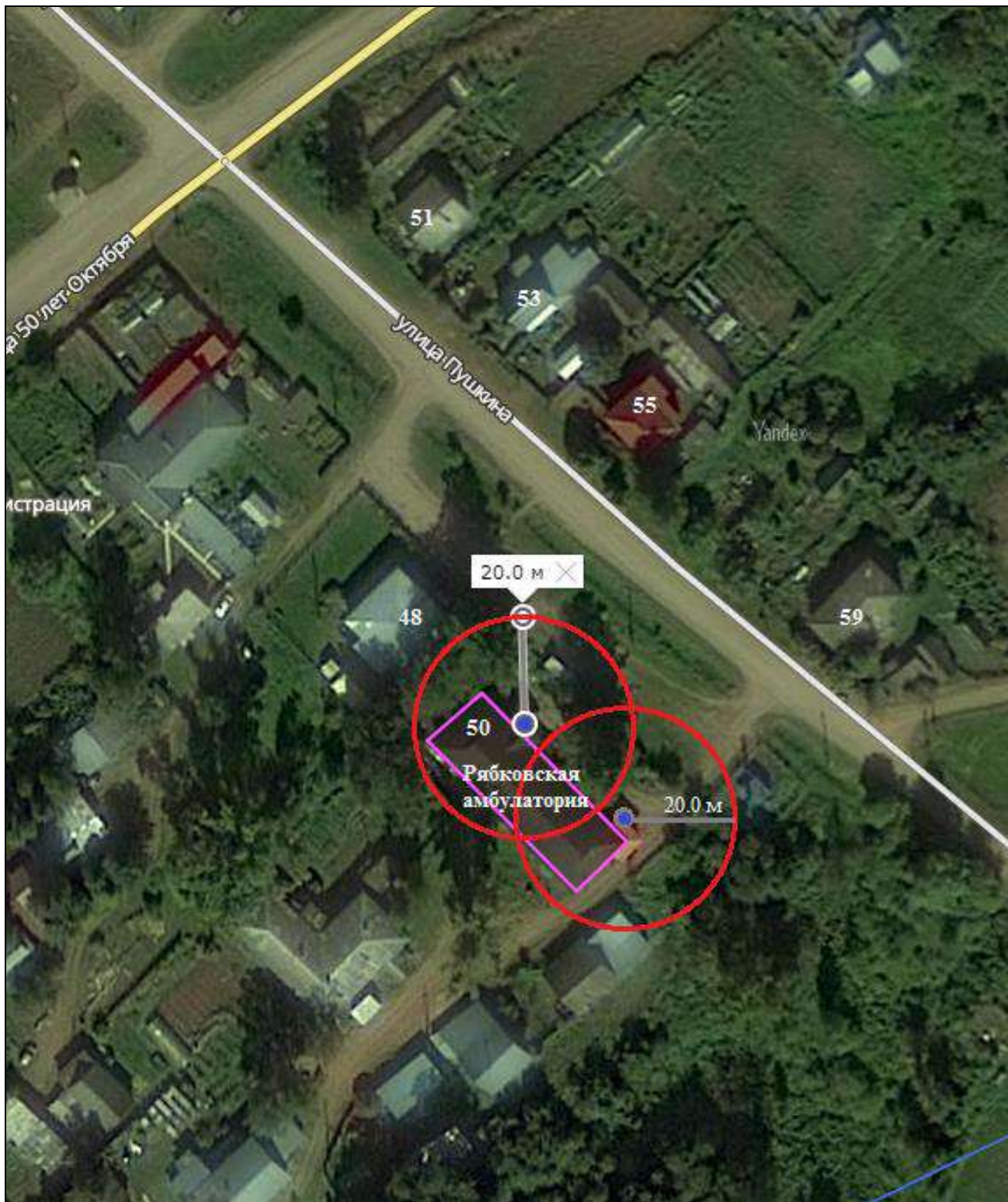

Условные обозначения:

- - Вход для посетителей в здание (строение, сооружение)
- - Границы территорий, прилегающих к медицинским организациям, на которых не допускается розничная продажа алкогольной продукции и розничная продажа алкогольной продукции при оказании услуг общественного питания

Государственное бюджетное учреждение здравоохранения Пермского края
 «Чернушинская районная больница» Амбулатория,
 адрес: 617826, Пермский край, Чернушинский район, с. Тауш,
 ул. Советская, д.37 а



Условные обозначения:

● - Вход для посетителей в здание (строение, сооружение)

○ - Границы территорий, прилегающих к медицинским организациям, на которых не допускается розничная продажа алкогольной продукции и розничная продажа алкогольной продукции при оказании услуг общественного питания

Государственное бюджетное учреждение здравоохранения Пермского края
 «Чернушинская районная больница» Амбулатория,
 адрес: 617823, Пермский край, Чернушинский район, с. Трун,
 ул. Советская, д.7

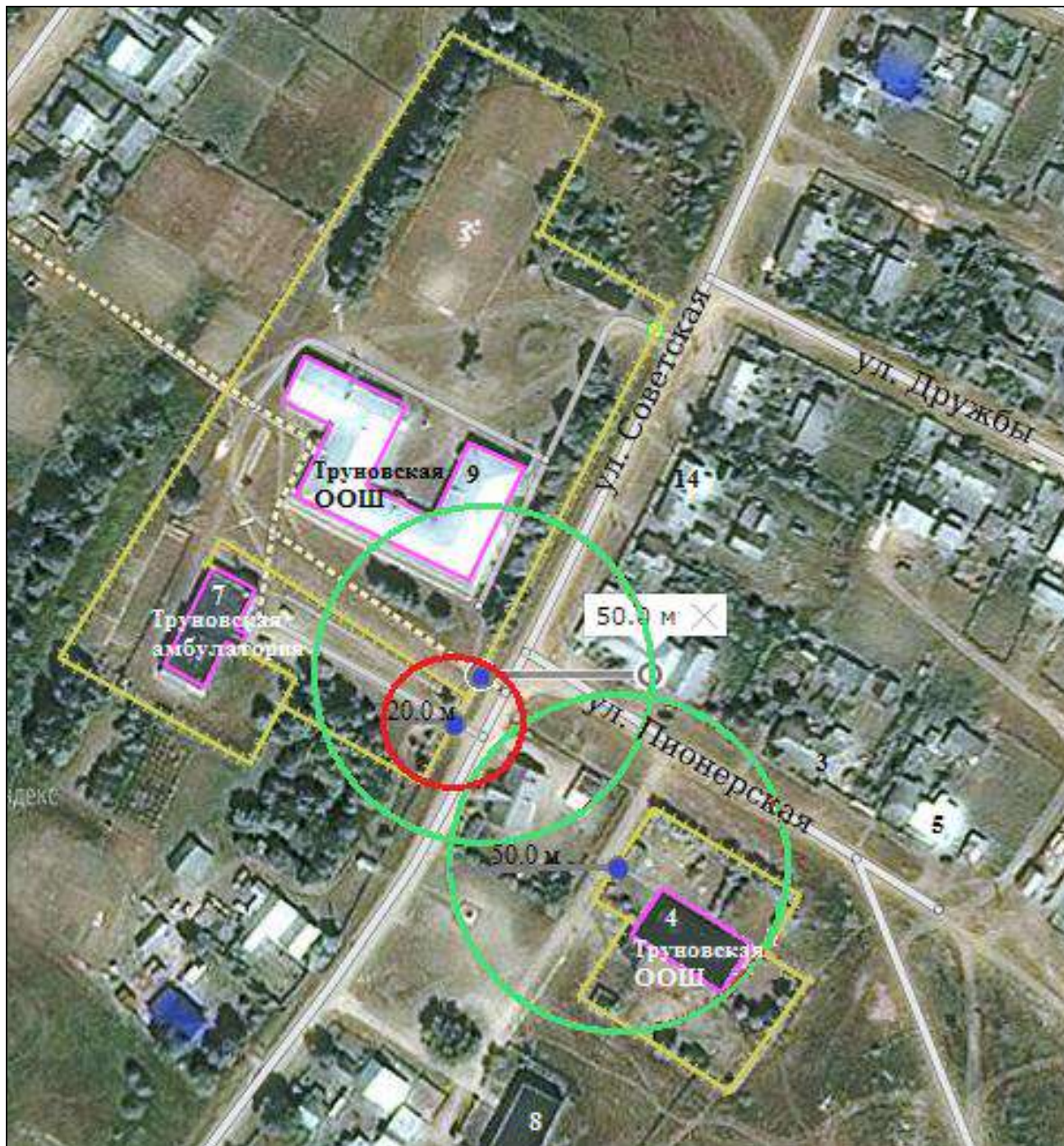

Условные обозначения:

- - Вход для посетителей на обособленную территорию
- - Границы территорий, прилегающих к образовательным организациям, на которых не допускается розничная продажа алкогольной продукции и розничная продажа алкогольной продукции при оказании услуг общественного питания
- - Границы территорий, прилегающих к медицинским организациям, на которых не допускается розничная продажа алкогольной продукции и розничная продажа алкогольной продукции при оказании услуг общественного питания
- ++++ - Границы обособленной территории

**Государственное бюджетное учреждение здравоохранения Пермского края
«Чернушинская районная больница» Офис врача общей практики №1,
адрес: 617830, Пермский край, г. Чернушка, ул. Юбилейная, д.36**

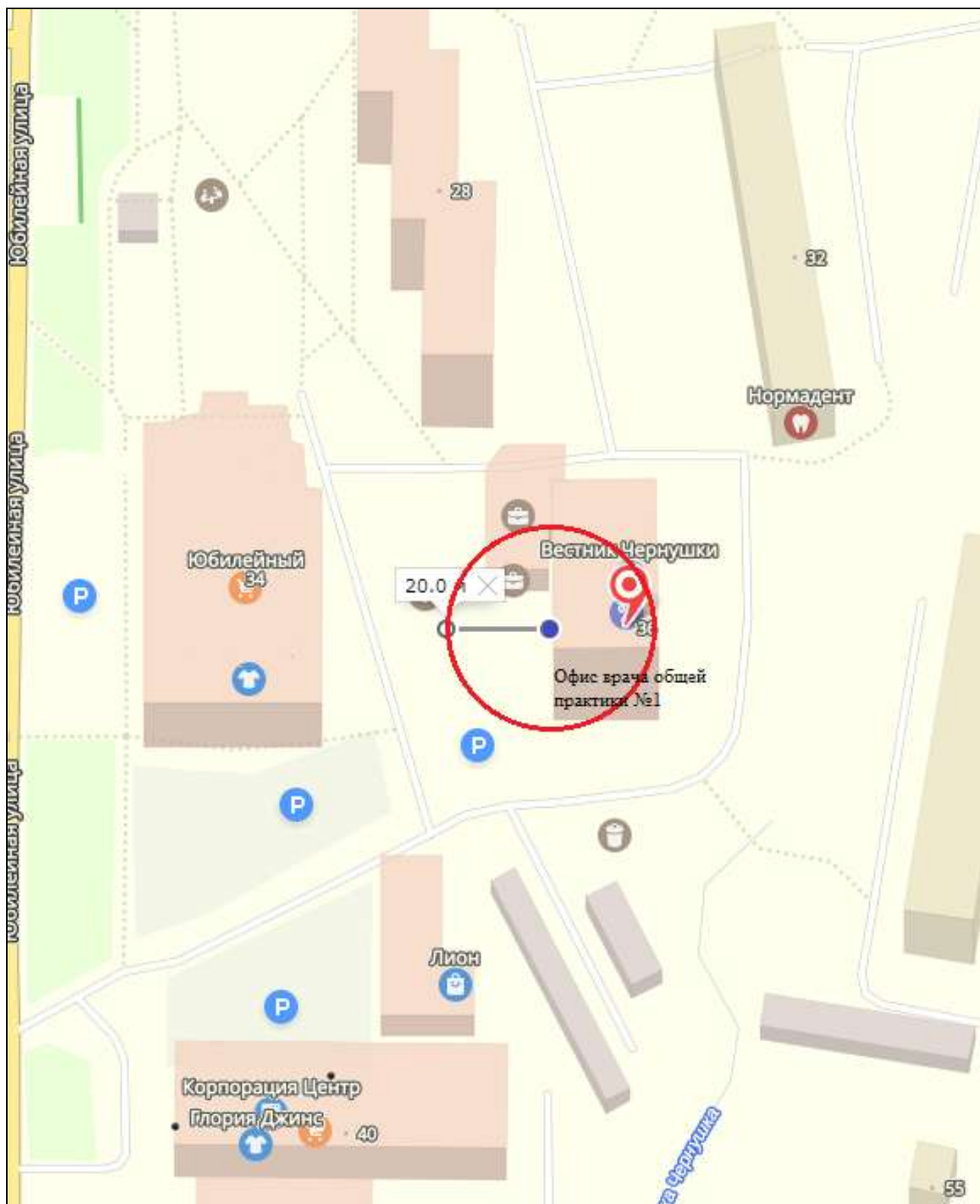

Условные обозначения:

- - Вход для посетителей в здание (строение, сооружение)
- - Границы территорий, прилегающих к медицинским организациям, на которых не допускается розничная продажа алкогольной продукции и розничная продажа алкогольной продукции при оказании услуг общественного питания

Государственное бюджетное учреждение здравоохранения Пермского края
«Чернушинская районная больница» Офис врача общей практики №2,
адрес: 617830, Пермский край, г. Чернушка, ул. Кирова, д.16

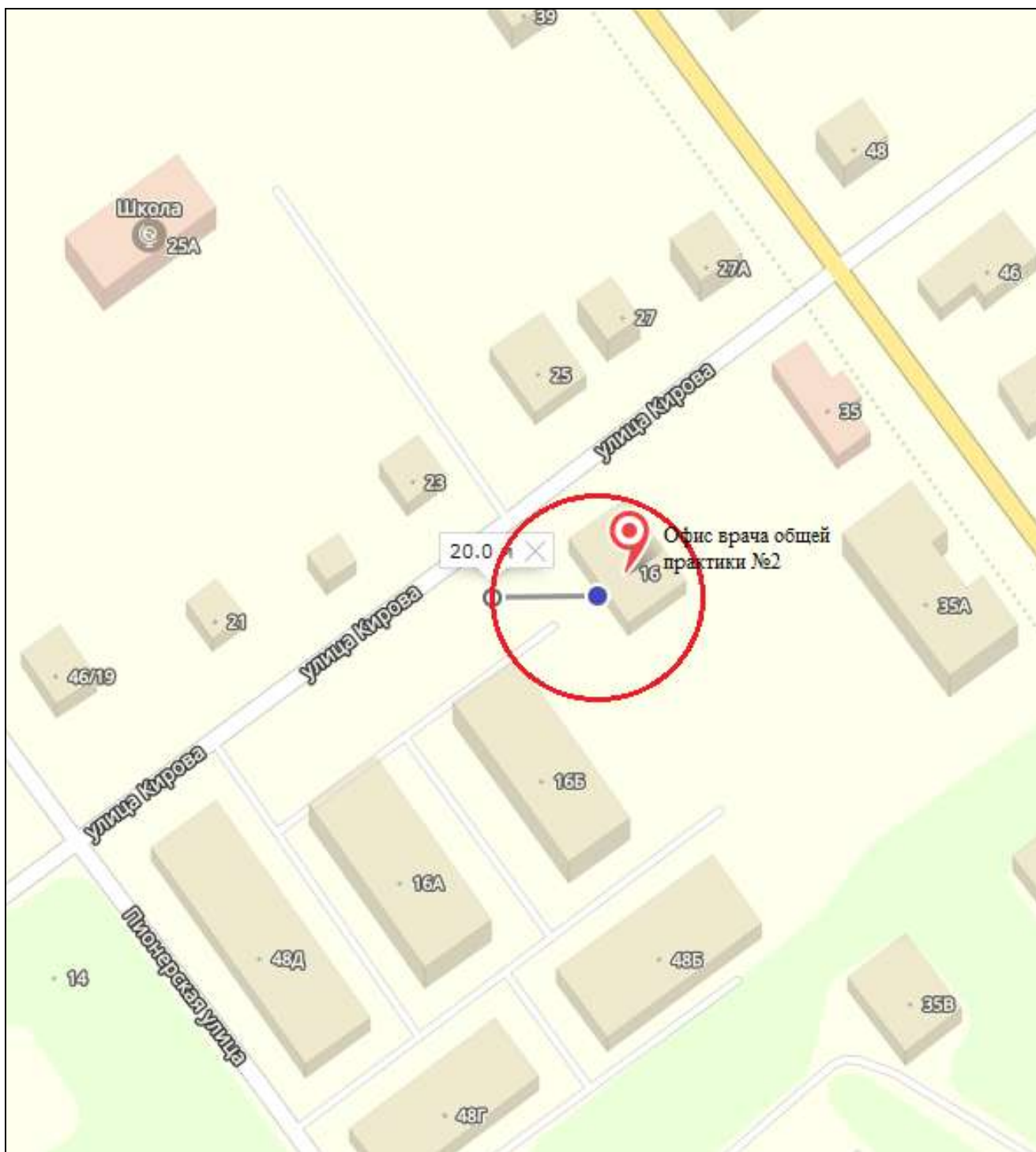

Условные обозначения:

- - Вход для посетителей в здание (строение, сооружение)
- - Границы территорий, прилегающих к медицинским организациям, на которых не допускается розничная продажа алкогольной продукции и розничная продажа алкогольной продукции при оказании услуг общественного питания

**Государственное бюджетное учреждение здравоохранения Пермского края
«Чернушинская районная больница» Офис врача общей практики №3,
адрес: 617830, Пермский край, г. Чернушка, ул. Красноармейская, д.82**

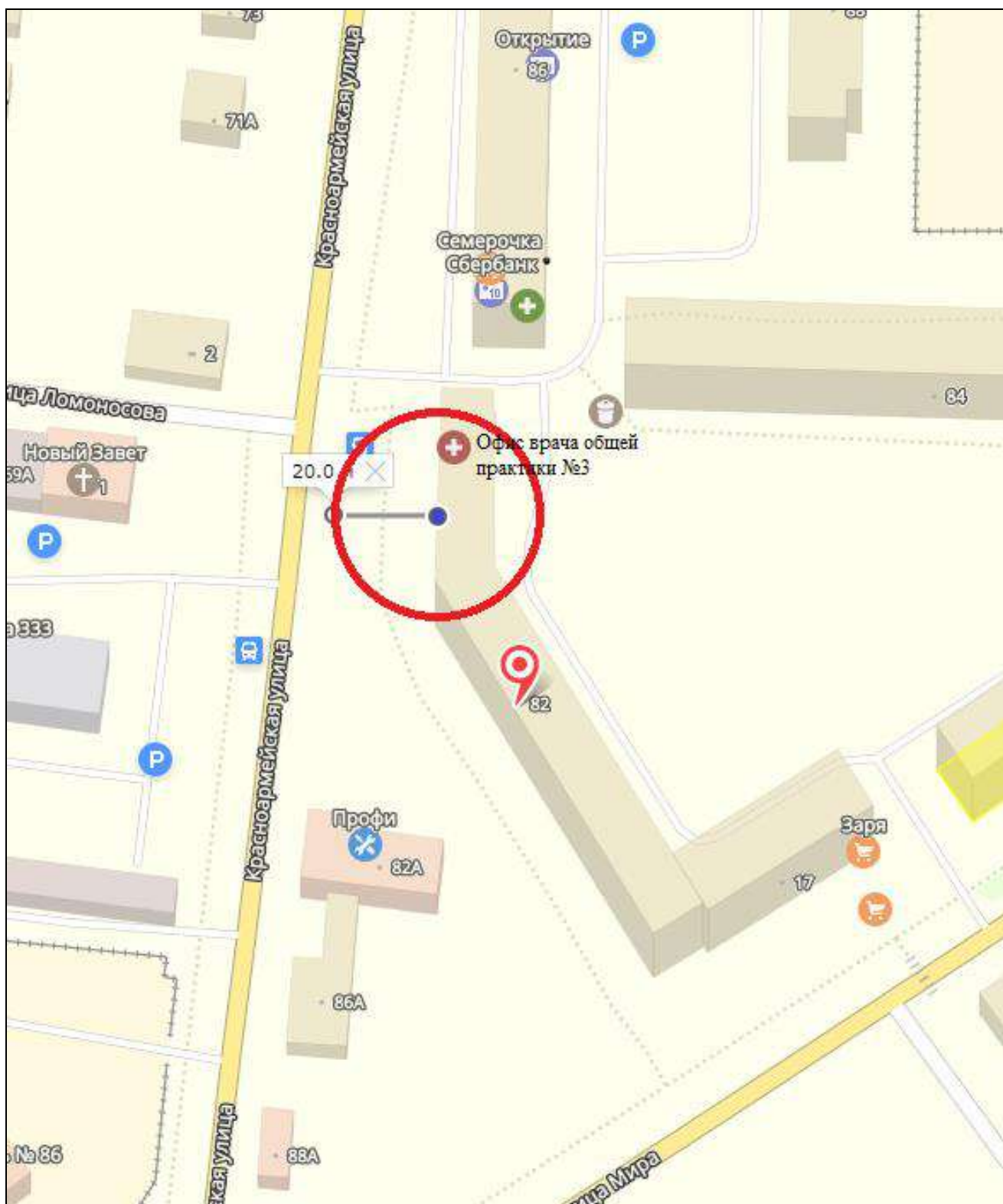

Условные обозначения:

● - Вход для посетителей в здание (строение, сооружение)

○ - Границы территорий, прилегающих к медицинским организациям, на которых не допускается розничная продажа алкогольной продукции и розничная продажа алкогольной продукции при оказании услуг общественного питания

**Государственное бюджетное учреждение здравоохранения Пермского края
«Чернушинская районная больница» Офис врача общей практики №4,
адрес: 617830, Пермский край, г. Чернушка, ул. Юбилейная, д.28**

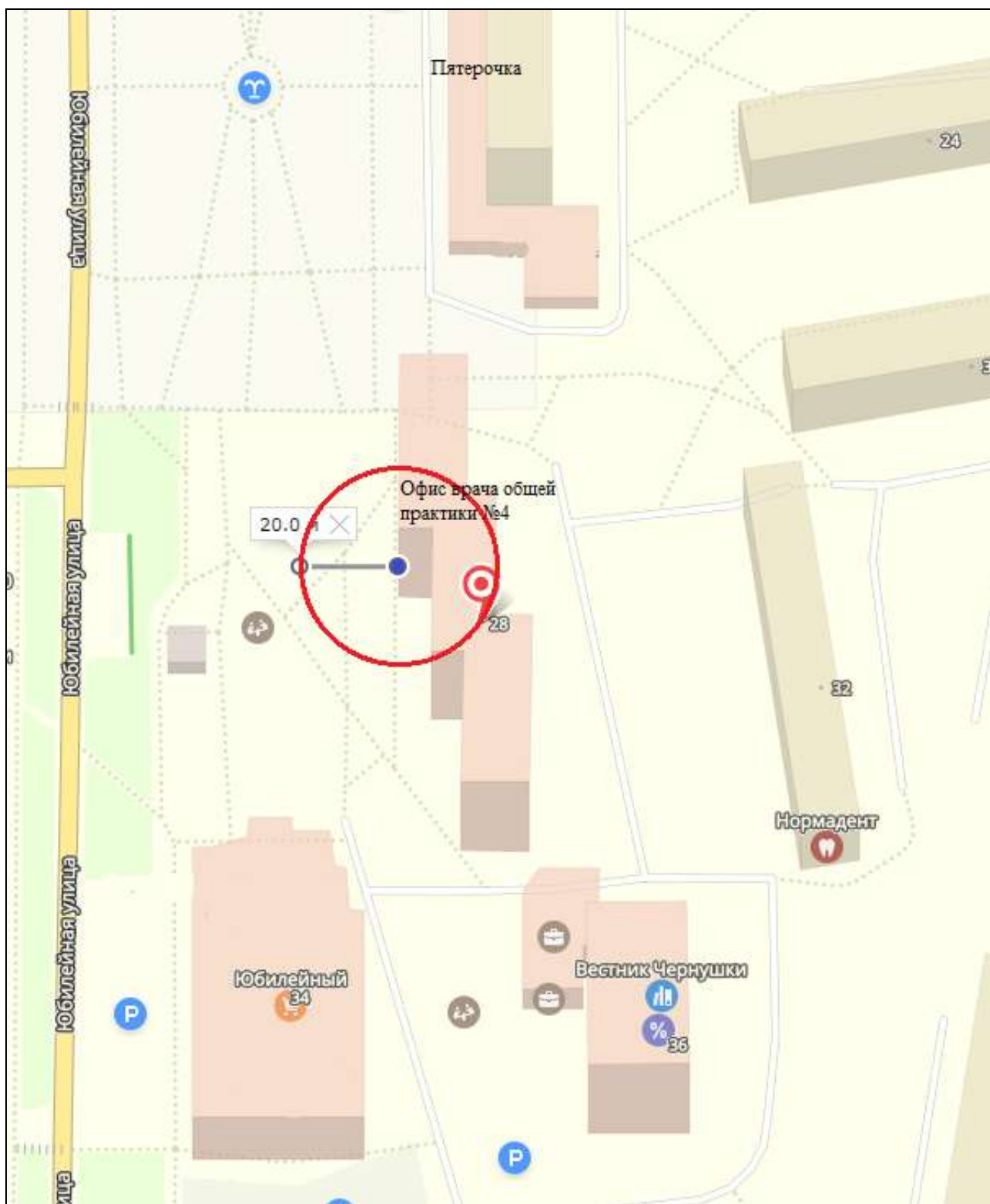

Условные обозначения:

- - Вход для посетителей в здание (строение, сооружение)
- - Границы территорий, прилегающих к медицинским организациям, на которых не допускается розничная продажа алкогольной продукции и розничная продажа алкогольной продукции при оказании услуг общественного питания

**Государственное бюджетное учреждение здравоохранения Пермского края
«Чернушинская районная больница» Офис врача общей практики №5,
адрес: 617830, Пермский край, г. Чернушка, ул. Железнодорожная, д.30**

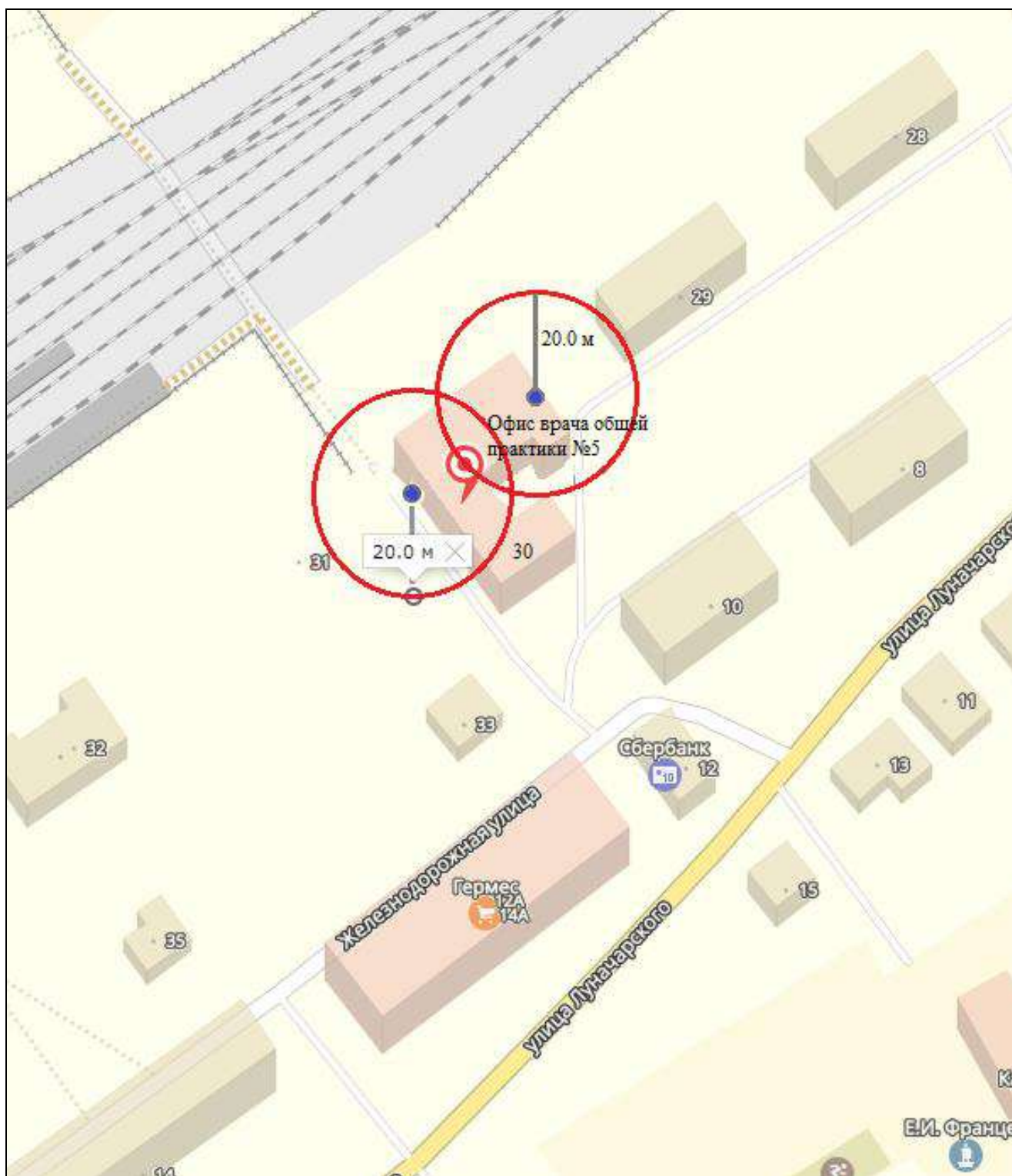

Условные обозначения:

- - Вход для посетителей в здание (строение, сооружение)
- - Границы территорий, прилегающих к медицинским организациям, на которых не допускается розничная продажа алкогольной продукции и розничная продажа алкогольной продукции при оказании услуг общественного питания

**Государственное бюджетное учреждение здравоохранения Пермского края
«Чернушинская районная больница» Офис врача общей практики №6,
адрес: 617830, Пермский край, г. Чернушка,
ул. Коммунистическая, д.37 а**

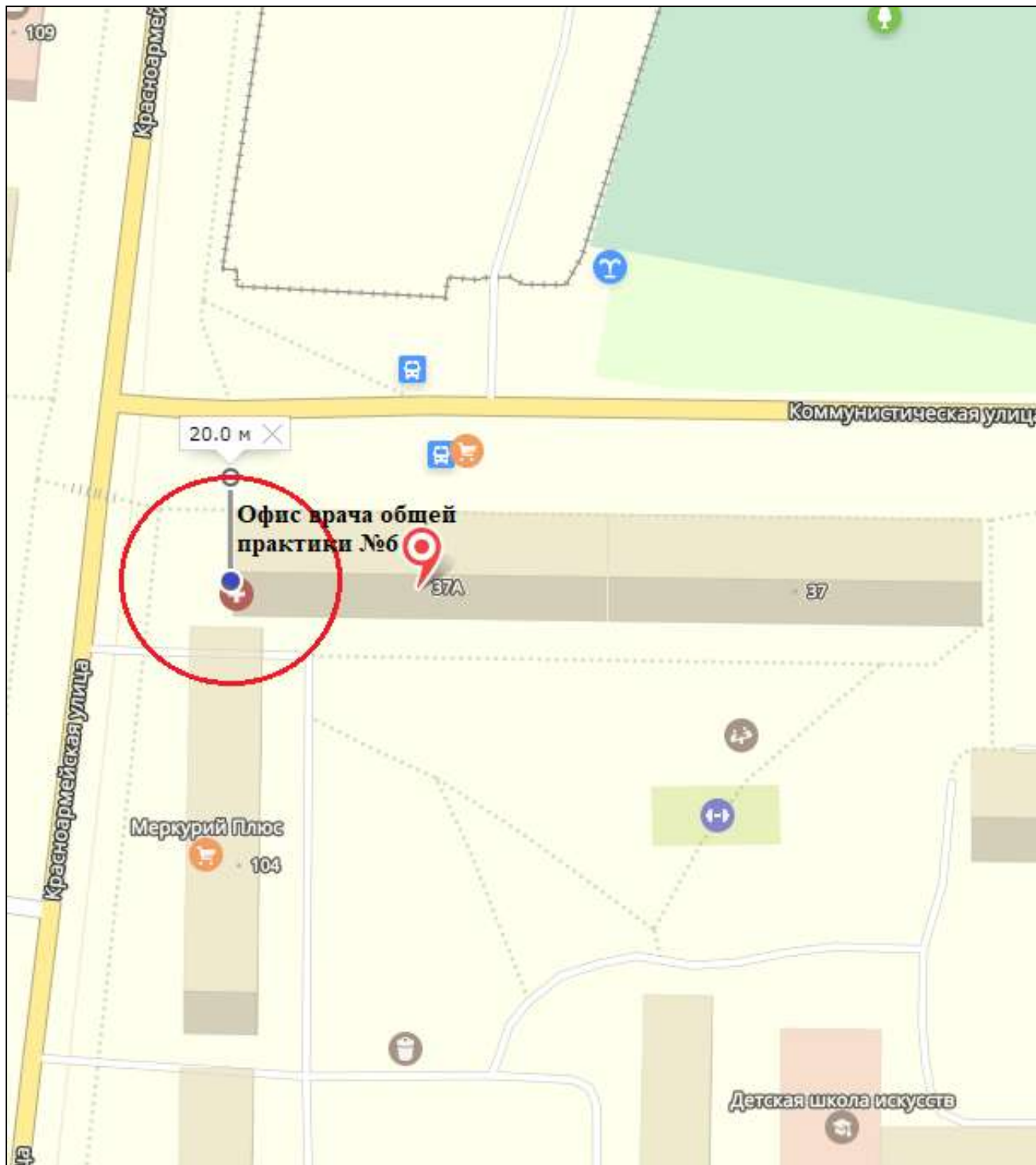

Условные обозначения:

● - Вход для посетителей в здание (строение, сооружение)

○ - Границы территорий, прилегающих к медицинским организациям, на которых не допускается розничная продажа алкогольной продукции и розничная продажа алкогольной продукции при оказании услуг общественного питания

Государственное бюджетное учреждение здравоохранения Пермского края
«Чернушинская районная больница» Офис врача общей практики №7,
адрес: 617830, Пермский край, г. Чернушка,
бульвар Генерала Куприянова, д.8а

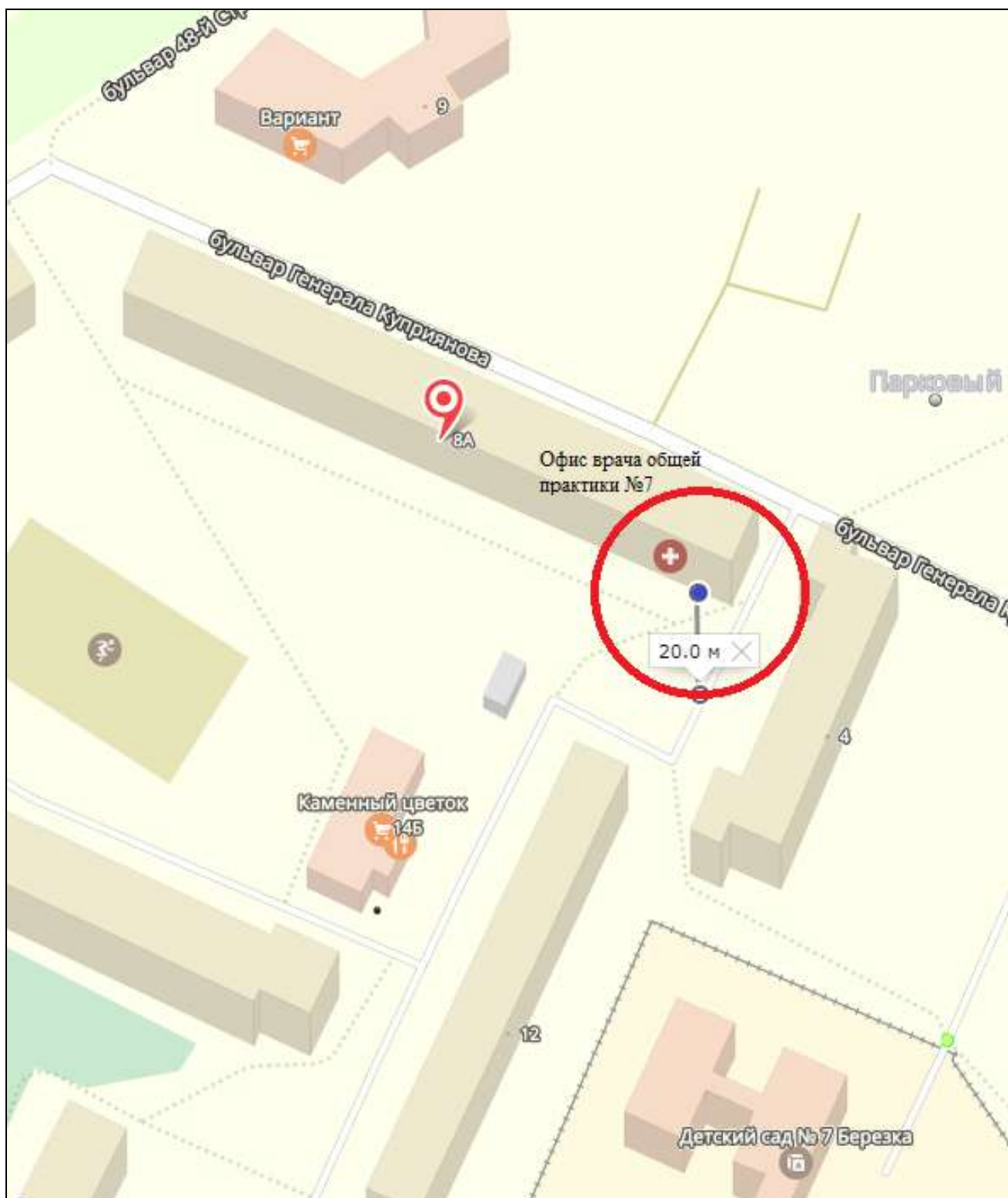

Условные обозначения:

● - Вход для посетителей в здание (строение, сооружение)

○ - Границы территорий, прилегающих к медицинским организациям, на которых не допускается розничная продажа алкогольной продукции и розничная продажа алкогольной продукции при оказании услуг общественного питания

Государственное бюджетное учреждение здравоохранения Пермского края
 «Чернушинская районная больница» Стационарно поликлинический
 корпус, адрес: 617830, Пермский край,
 г. Чернушка, ул. Коммунистическая, д.16

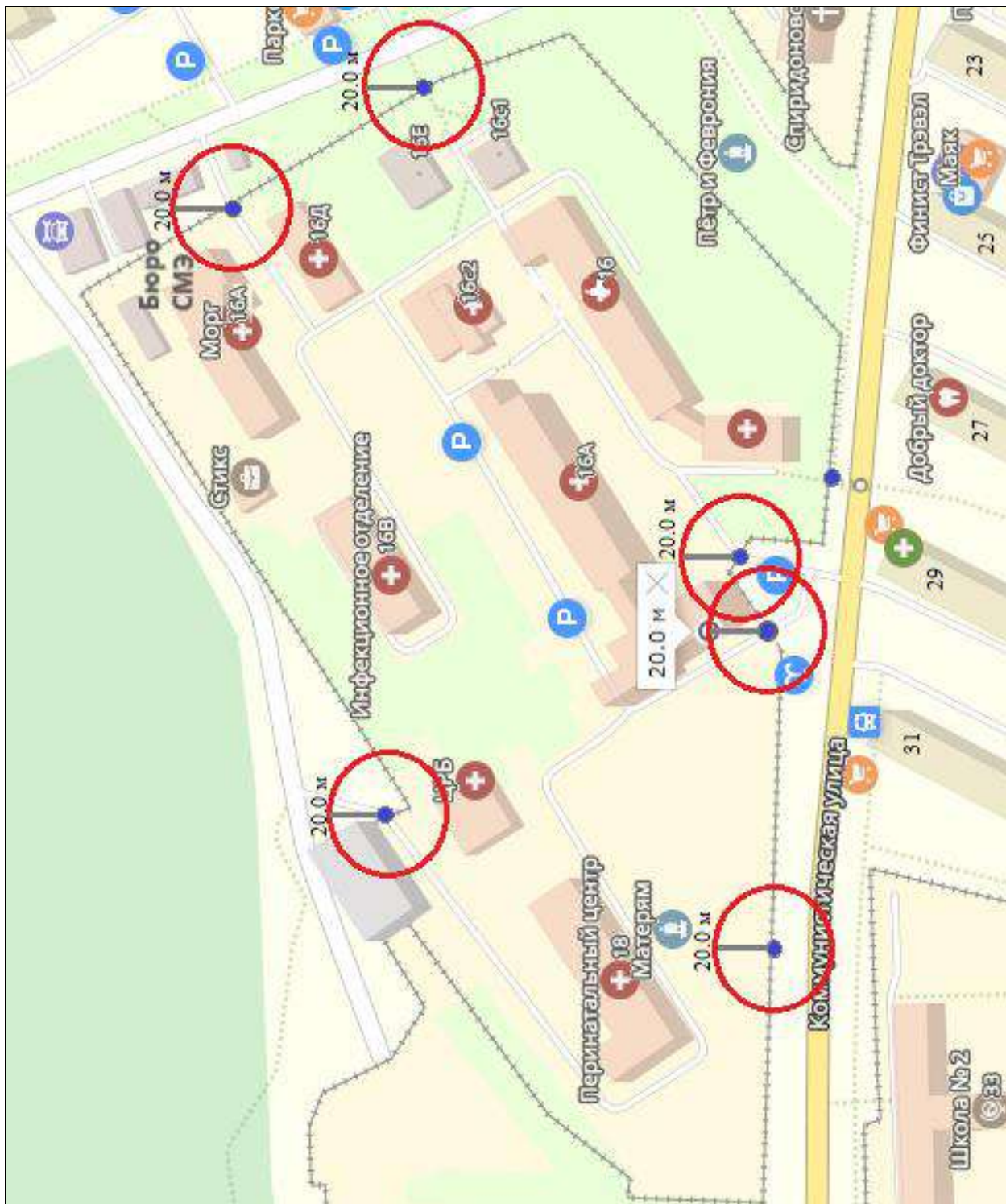

Условные обозначения:

- - Вход для посетителей на обособленную территорию
- - Границы территорий, прилегающих к медицинским организациям, на которых не допускается розничная продажа алкогольной продукции и розничная продажа алкогольной продукции при оказании услуг общественного питания
- ++++ - Границы обособленной территории

**Государственное бюджетное учреждение здравоохранения Пермского края
«Чернушинская районная больница» Стоматологическая поликлиника,
адрес: 617830, Пермский край, г. Чернушка, ул. Тельмана, д.57**

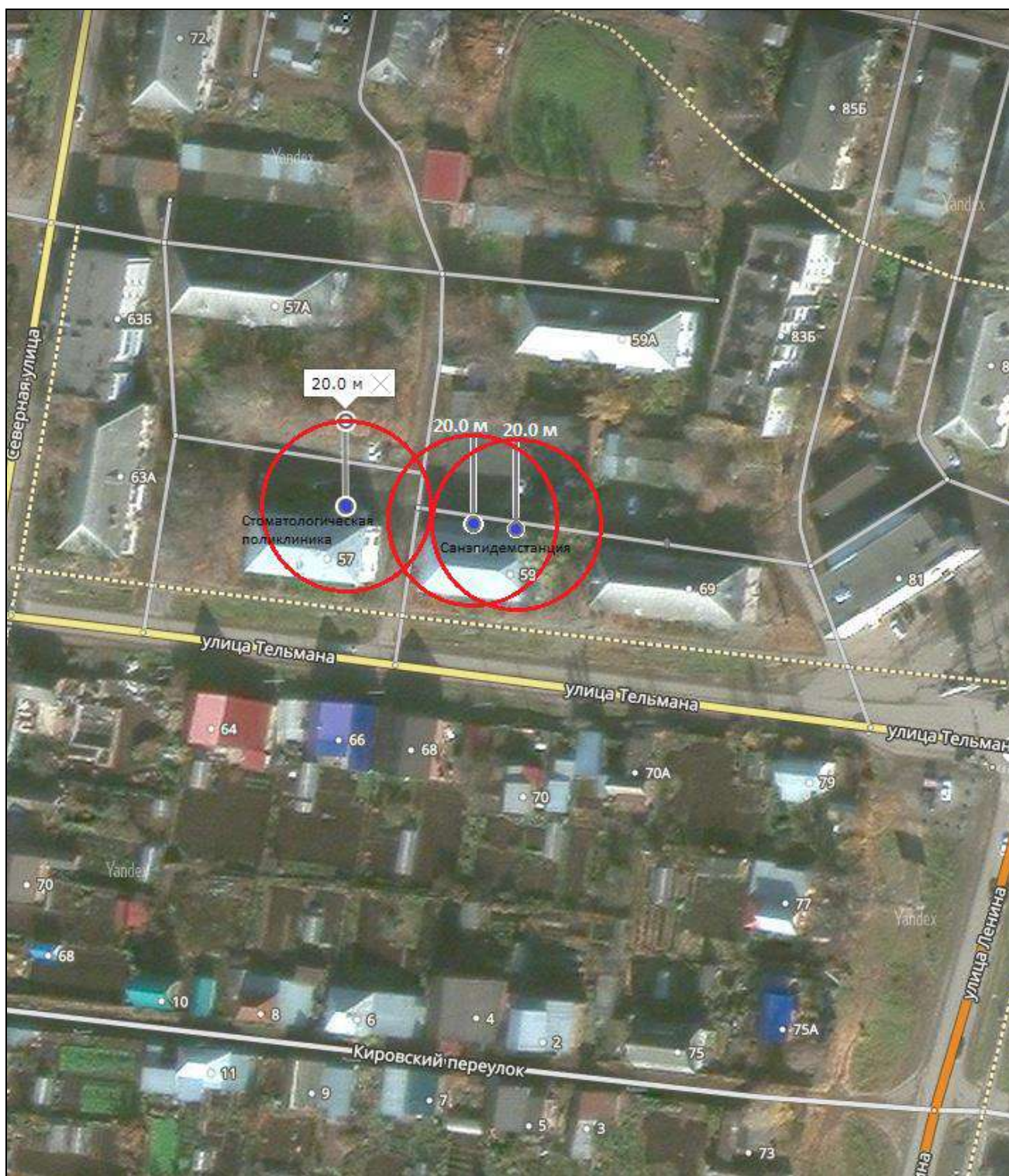

Условные обозначения:

- - Вход для посетителей в здание (строение, сооружение)
- - Границы территорий, прилегающих к медицинским организациям, на которых не допускается розничная продажа алкогольной продукции и розничная продажа алкогольной продукции при оказании услуг общественного питания

Государственное бюджетное учреждение здравоохранения Пермского края
 «Чернушинская районная больница» ФАП,
 адрес: 617811, Пермский край, Чернушинский район, д. Аминькай,
 ул. Ленина, д. 1



Условные обозначения:

- - Вход для посетителей на обособленную территорию
- - Границы территорий, прилегающих к медицинским организациям, на которых не допускается розничная продажа алкогольной продукции и розничная продажа алкогольной продукции при оказании услуг общественного питания
- ++++ - Границы обособленной территории

Государственное бюджетное учреждение здравоохранения Пермского края
«Чернушинская районная больница» ФАП,
адрес: 617812, Пермский край, Чернушинский район, с. Ананьино,
ул. Молодёжная, з/у 1а



Условные обозначения:

- - Вход для посетителей на обособленную территорию
- - Границы территорий, прилегающих к медицинским организациям, на которых не допускается розничная продажа алкогольной продукции и розничная продажа алкогольной продукции при оказании услуг общественного питания
- ++++ - Границы обособленной территории

Государственное бюджетное учреждение здравоохранения Пермского края
«Чернушинская районная больница» ФАП,
адрес: 617816, Пермский край, Чернушинский район, д. Андроново,
пер. Прудный, д.3-2

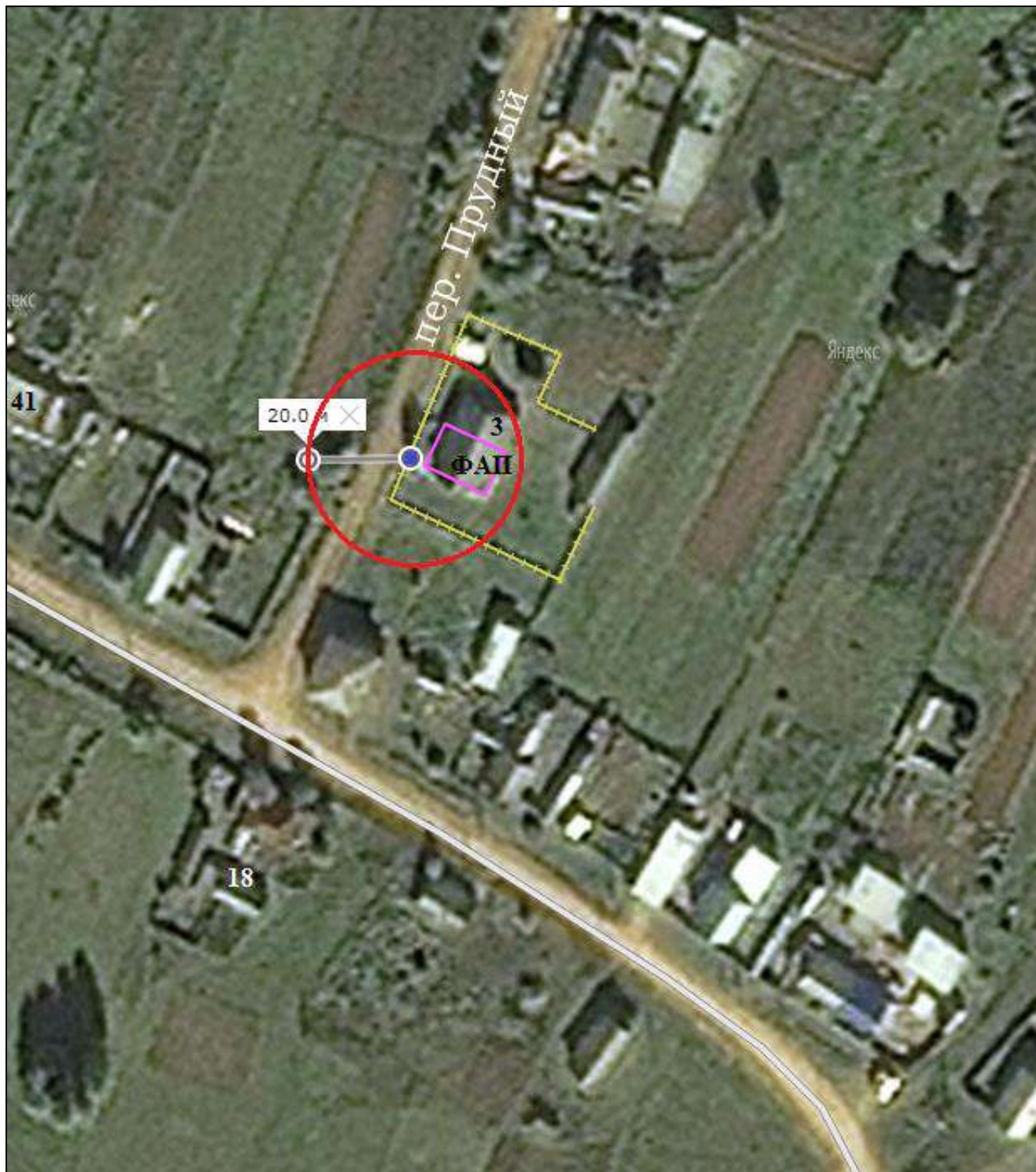

Условные обозначения:

- - Вход для посетителей на обособленную территорию
- - Границы территорий, прилегающих к медицинским организациям, на которых не допускается розничная продажа алкогольной продукции и розничная продажа алкогольной продукции при оказании услуг общественного питания
- ++++ - Границы обособленной территории

Государственное бюджетное учреждение здравоохранения Пермского края
«Чернушинская районная больница» ФАП,
адрес: 617821, Пермский край, Чернушинский район, д. Атияшка,
ул. Школьная, 34а



Условные обозначения:

- - Вход для посетителей на обособленную территорию
- - Границы территорий, прилегающих к медицинским организациям, на которых не допускается розничная продажа алкогольной продукции и розничная продажа алкогольной продукции при оказании услуг общественного питания
- ++++ - Границы обособленной территории

Государственное бюджетное учреждение здравоохранения Пермского края
«Чернушинская районная больница» ФАП,
адрес: 617833, Пермский край, Чернушинский район, д. Ашша,
ул. Заречная, д.32



Условные обозначения:

- - Вход для посетителей на обособленную территорию
- - Границы территорий, прилегающих к медицинским организациям, на которых не допускается розничная продажа алкогольной продукции и розничная продажа алкогольной продукции при оказании услуг общественного питания
- ++++ - Границы обособленной территории

Государственное бюджетное учреждение здравоохранения Пермского края
«Чернушинская районная больница» ФАП,
адрес: 617816, Пермский край, Чернушинский район, с. Бедряж,
ул. Центральная, д.45-2



Условные обозначения:

● - Вход для посетителей на обособленную территорию

○ - Границы территорий, прилегающих к медицинским организациям, на которых не допускается розничная продажа алкогольной продукции и розничная продажа алкогольной продукции при оказании услуг общественного питания

++++ - Границы обособленной территории

Государственное бюджетное учреждение здравоохранения Пермского края
«Чернушинская районная больница» ФАП,
адрес: 617828, Пермский край, Чернушинский район,
д. Большой Юг, ул. Кленовая, д.44



Условные обозначения:

● - Вход для посетителей в здание (строение, сооружение)

○ - Границы территорий, прилегающих к медицинским организациям, на которых не допускается розничная продажа алкогольной продукции и розничная продажа алкогольной продукции при оказании услуг общественного питания

Государственное бюджетное учреждение здравоохранения Пермского края
«Чернушинская районная больница» ФАП,
адрес: 617815, Пермский край, Чернушинский район, с. Брод, ул. Новая, д.37

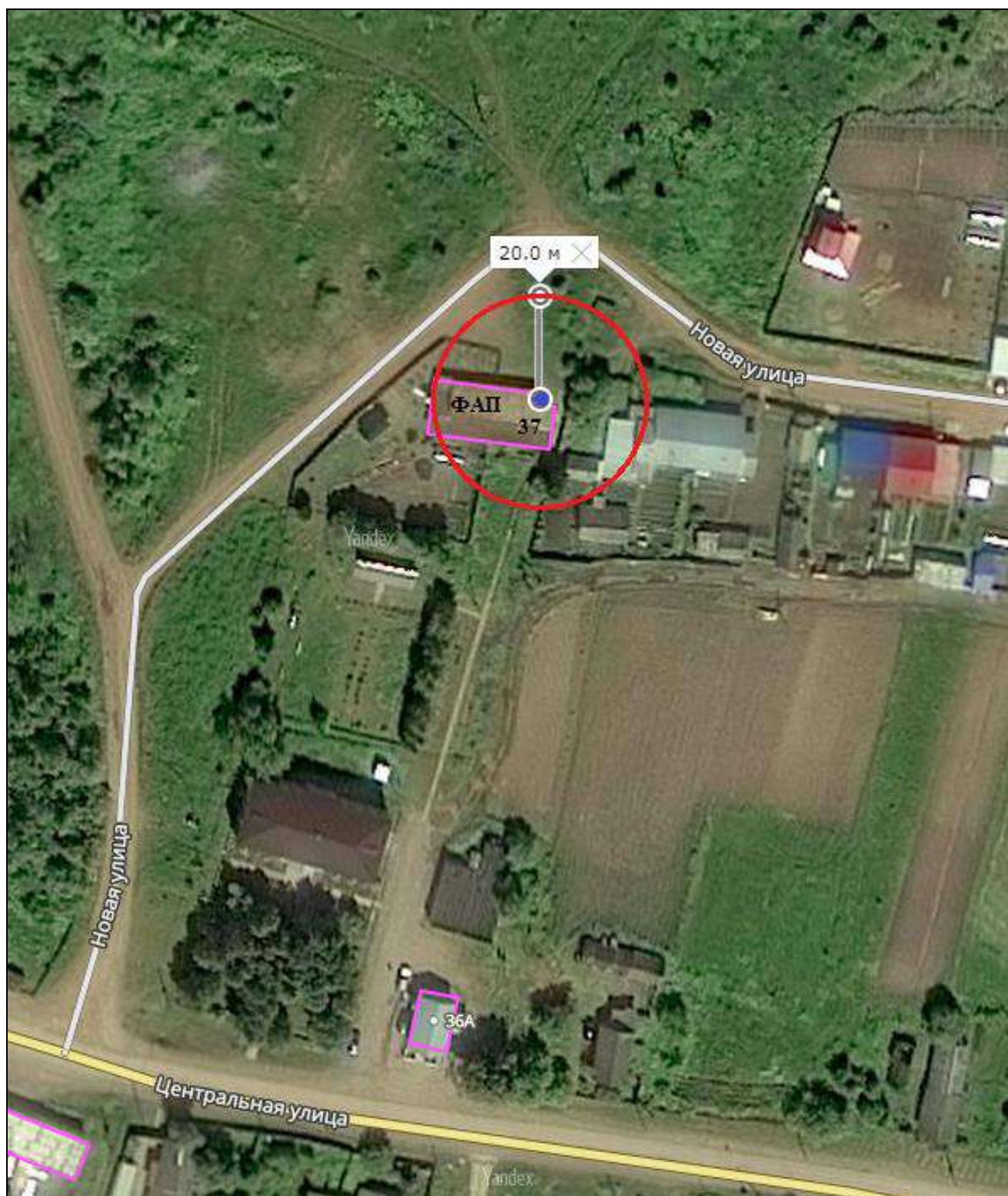

Условные обозначения:

● - Вход для посетителей в здание (строение, сооружение)

○ - Границы территорий, прилегающих к медицинским организациям, на которых не допускается розничная продажа алкогольной продукции и розничная продажа алкогольной продукции при оказании услуг общественного питания

Государственное бюджетное учреждение здравоохранения Пермского края
«Чернушинская районная больница» ФАП,
адрес: 617826, Пермский край, Чернушинский район, д. Верх-Емаш,
ул. Уральская, д.35 а



Условные обозначения:

- - Вход для посетителей на обособленную территорию
- - Границы территорий, прилегающих к медицинским организациям, на которых не допускается розничная продажа алкогольной продукции и розничная продажа алкогольной продукции при оказании услуг общественного питания
- ++++ - Границы обособленной территории

Государственное бюджетное учреждение здравоохранения Пермского края
 «Чернушинская районная больница» ФАП,
 адрес: 617814, Пермский край, Чернушинский район, с. Деменёво,
 ул. Ленина, д.6



Условные обозначения:

- - Вход для посетителей на обособленную территорию или в здание (строение, сооружение)
- - Границы территорий, прилегающих к образовательным организациям, на которых не допускается розничная продажа алкогольной продукции и розничная продажа алкогольной продукции при оказании услуг общественного питания
- - Границы территорий, прилегающих к медицинским организациям, на которых не допускается розничная продажа алкогольной продукции и розничная продажа алкогольной продукции при оказании услуг общественного питания
- ++++ - Границы обособленной территории

Государственное бюджетное учреждение здравоохранения Пермского края
«Чернушинская районная больница» ФАП,
адрес: 617828, Пермский край, Чернушинский район, д. Емаш – Павлово,
ул. Полевая, д.102 в



Условные обозначения:

- - Вход для посетителей в здание (строение, сооружение)
- - Границы территорий, прилегающих к медицинским организациям, на которых не допускается розничная продажа алкогольной продукции и розничная продажа алкогольной продукции при оказании услуг общественного питания

Государственное бюджетное учреждение здравоохранения Пермского края
 «Чернушинская районная больница» ФАП,
 адрес: 617813, Пермский край, Чернушинский район, с. Ермия,
 ул. Центральная, д.14

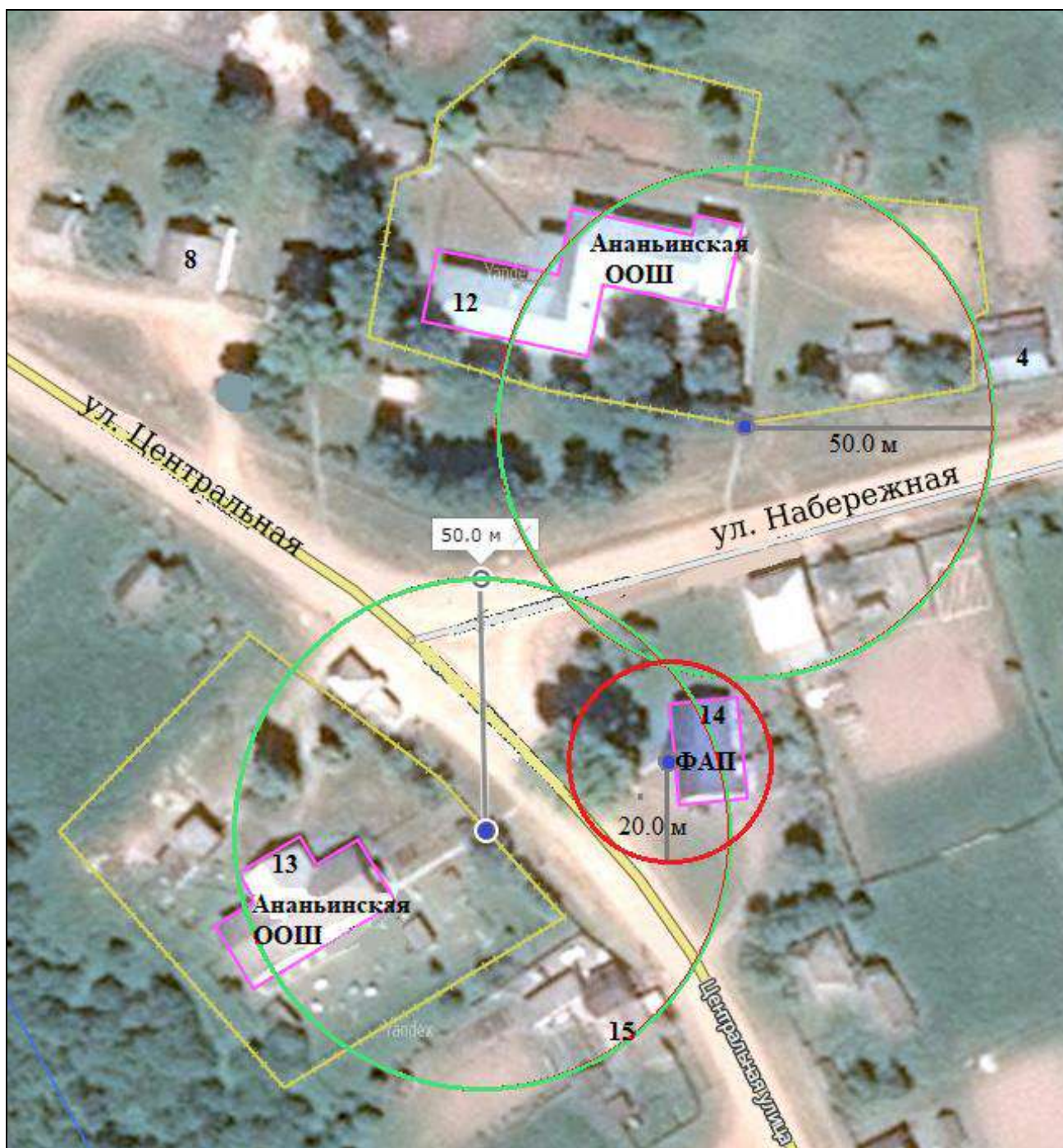

Условные обозначения:

- - Вход для посетителей на обособленную территорию или в здание (строение, сооружение)
- - Границы территорий, прилегающих к образовательным организациям, на которых не допускается розничная продажа алкогольной продукции и розничная продажа алкогольной продукции при оказании услуг общественного питания
- - Границы территорий, прилегающих к медицинским организациям, на которых не допускается розничная продажа алкогольной продукции и розничная продажа алкогольной продукции при оказании услуг общественного питания
- ++++ - Границы обособленной территории

Государственное бюджетное учреждение здравоохранения Пермского края
 «Чернушинская районная больница» ФАП,
 адрес: 617824, Пермский край, Чернушинский район, с. Есаул,
 ул. Центральная, д.15



Условные обозначения:

- - Вход для посетителей на обособленную территорию
- - Границы территорий, прилегающих к образовательным организациям, на которых не допускается розничная продажа алкогольной продукции и розничная продажа алкогольной продукции при оказании услуг общественного питания
- - Границы территорий, прилегающих к медицинским организациям, на которых не допускается розничная продажа алкогольной продукции и розничная продажа алкогольной продукции при оказании услуг общественного питания
- ++++ - Границы обособленной территории

Государственное бюджетное учреждение здравоохранения Пермского края
«Чернушинская районная больница» ФАП,
адрес: 617822, Пермский край, Чернушинский район, с. Етыш,
ул. Красноперова, д.18-1



Условные обозначения:

- - Вход для посетителей на обособленную территорию
- - Границы территорий, прилегающих к медицинским организациям, на которых не допускается розничная продажа алкогольной продукции и розничная продажа алкогольной продукции при оказании услуг общественного питания
- ++++ - Границы обособленной территории

Государственное бюджетное учреждение здравоохранения Пермского края
«Чернушинская районная больница» ФАП,
адрес: 617836, Пермский край, Чернушинский район, д. Зверевое,
ул. Школьная, д.54

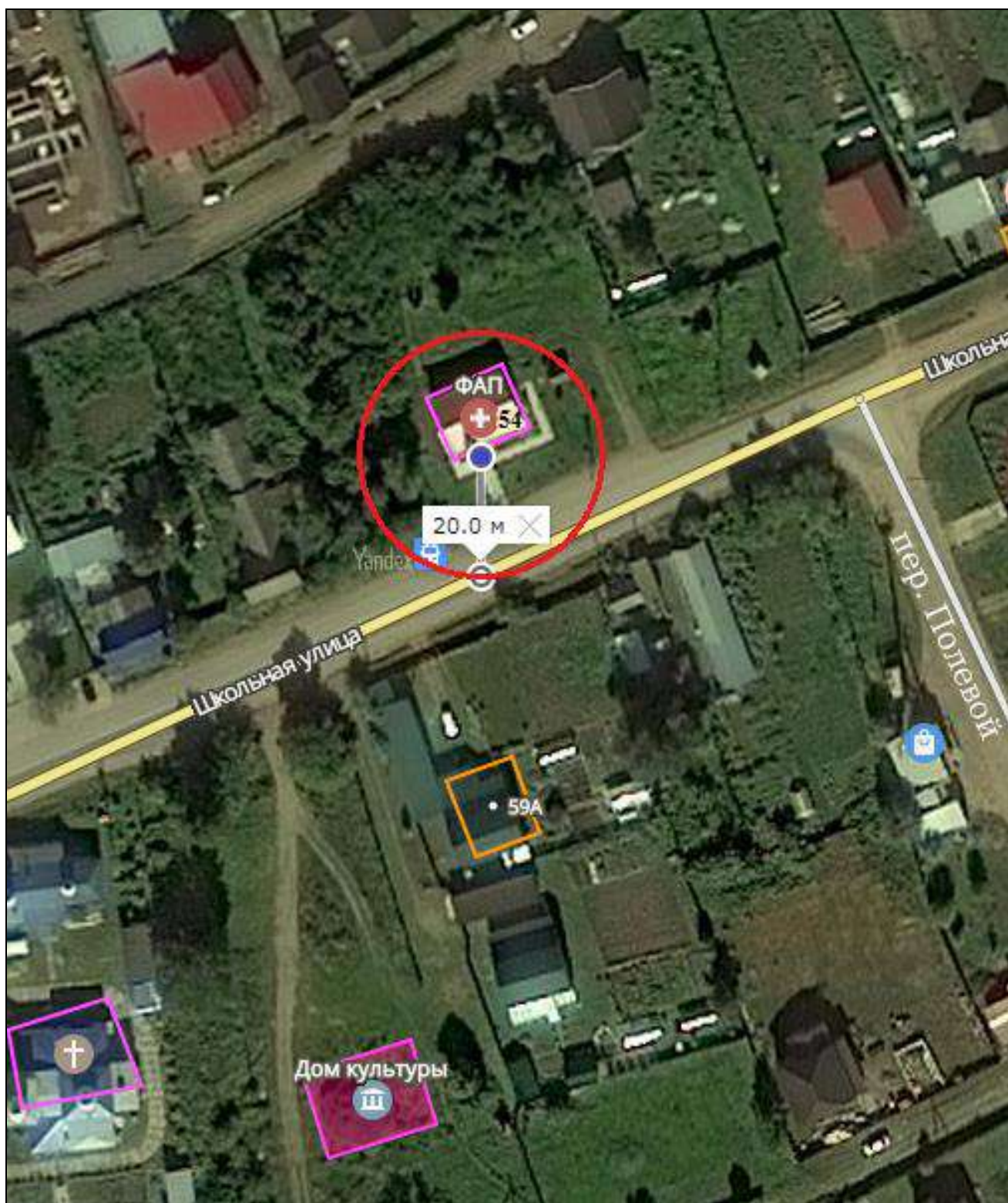

Условные обозначения:

● - Вход для посетителей в здание (строение, сооружение)

○ - Границы территорий, прилегающих к медицинским организациям, на которых не допускается розничная продажа алкогольной продукции и розничная продажа алкогольной продукции при оказании услуг общественного питания

Государственное бюджетное учреждение здравоохранения Пермского края
«Чернушинская районная больница» ФАП,
адрес: 617805, Пермский край, Чернушинский район, с. Калиновка,
ул. Заречная, д.34-1



Условные обозначения:

- - Вход для посетителей на обособленную территорию
- - Границы территорий, прилегающих к медицинским организациям, на которых не допускается розничная продажа алкогольной продукции и розничная продажа алкогольной продукции при оказании услуг общественного питания
- ++++ - Границы обособленной территории

Государственное бюджетное учреждение здравоохранения Пермского края
«Чернушинская районная больница» ФАП,
адрес: 617830, Пермский край, Чернушинский район, д. Капкан,
ул. Центральная, д.54-1



Условные обозначения:

- - Вход для посетителей в здание (строение, сооружение)
- - Границы территорий, прилегающих к медицинским организациям, на которых не допускается розничная продажа алкогольной продукции и розничная продажа алкогольной продукции при оказании услуг общественного питания

Государственное бюджетное учреждение здравоохранения Пермского края
«Чернушинская районная больница» ФАП,
адрес: 617802, Пермский край, Чернушинский район, с. Нижний Козьяш,
ул. Молодежная, д.6



Условные обозначения:

- - Вход для посетителей в здание (строение, сооружение)
- - Границы территорий, прилегающих к медицинским организациям, на которых не допускается розничная продажа алкогольной продукции и розничная продажа алкогольной продукции при оказании услуг общественного питания

Государственное бюджетное учреждение здравоохранения Пермского края
«Чернушинская районная больница» ФАП,
адрес: 617830, Пермский край, Чернушинский район,
д. Коробейники, ул. Новая, д.8-1



Условные обозначения:

- - Вход для посетителей на обособленную территорию
- - Границы территорий, прилегающих к медицинским организациям, на которых не допускается розничная продажа алкогольной продукции и розничная продажа алкогольной продукции при оказании услуг общественного питания
- ++++ - Границы обособленной территории

Государственное бюджетное учреждение здравоохранения Пермского края
 «Чернушинская районная больница» ФАП,
 адрес: 617825, Пермский край, Чернушинский район,
 с. Ореховая Гора, ул.1 Мая, д.3 б



Условные обозначения:

- - Вход для посетителей на обособленную территорию
- - Границы территорий, прилегающих к образовательным организациям, на которых не допускается розничная продажа алкогольной продукции и розничная продажа алкогольной продукции при оказании услуг общественного питания
- - Границы территорий, прилегающих к медицинским организациям, на которых не допускается розничная продажа алкогольной продукции и розничная продажа алкогольной продукции при оказании услуг общественного питания
- ++++ - Границы обособленной территории

Государственное бюджетное учреждение здравоохранения Пермского края
«Чернушинская районная больница» ФАП,
адрес: 617815, Пермский край, Чернушинский район, д. Ракино,
ул. Центральная, д.61-2



Условные обозначения:

- - Вход для посетителей на обособленную территорию
- - Границы территорий, прилегающих к медицинским организациям, на которых не допускается розничная продажа алкогольной продукции и розничная продажа алкогольной продукции при оказании услуг общественного питания
- ++++ - Границы обособленной территории

Государственное бюджетное учреждение здравоохранения Пермского края
 «Чернушинская районная больница» ФАП,
 адрес: 617829, Пермский край, Чернушинский район, с. Слудка,
 ул. Усанина, 7



Условные обозначения:

- - Вход для посетителей на обособленную территорию
- - Границы территорий, прилегающих к медицинским организациям, на которых не допускается розничная продажа алкогольной продукции и розничная продажа алкогольной продукции при оказании услуг общественного питания
- ++++ - Границы обособленной территории

Государственное бюджетное учреждение здравоохранения Пермского края
 «Чернушинская районная больница» ФАП,
 адрес: 617811, Пермский край, Чернушинский район, с. Сульмаш,
 ул. Муссы Джалиля, д.1 а

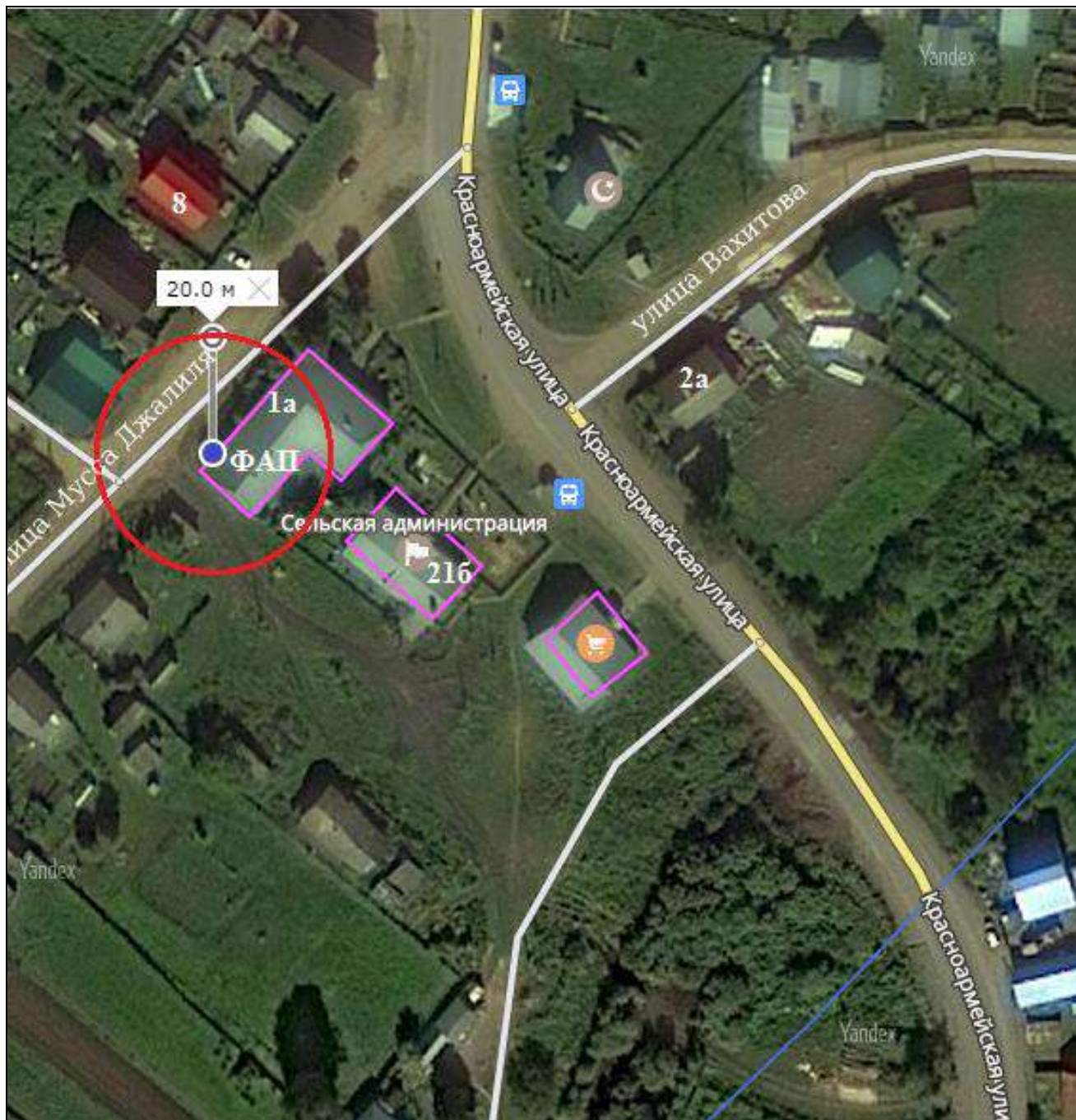

Условные обозначения:

- - Вход для посетителей в здание (строение, сооружение)
- - Границы территорий, прилегающих к медицинским организациям, на которых не допускается розничная продажа алкогольной продукции и розничная продажа алкогольной продукции при оказании услуг общественного питания

Государственное бюджетное учреждение здравоохранения Пермского края
«Чернушинская районная больница» ФАП,
адрес: 617826, Пермский край, Чернушинский район, д. Таныпские Ключи,
ул. Центральная, д.18 г

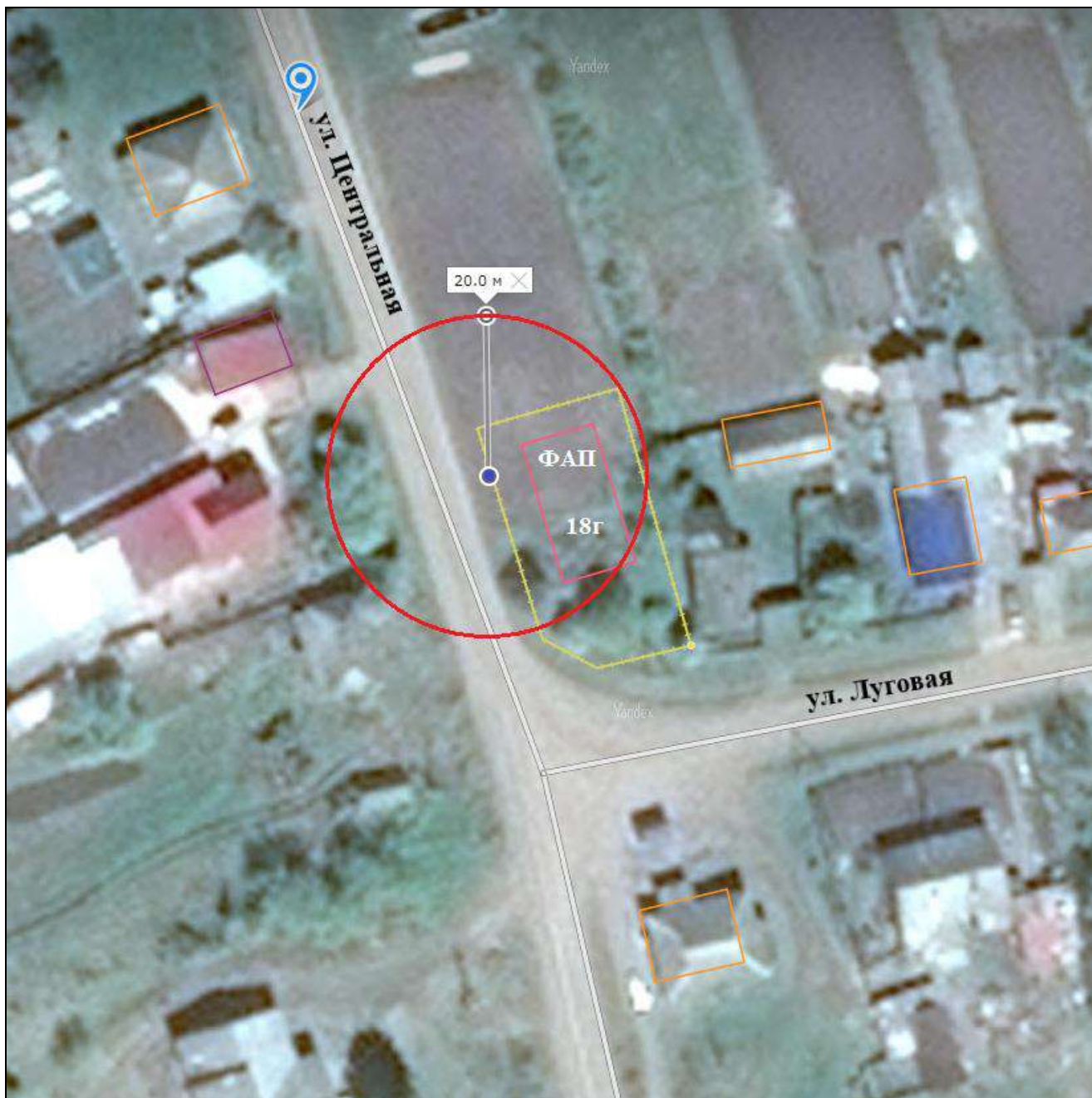

Условные обозначения:

- - Вход для посетителей на обособленную территорию
- - Границы территорий, прилегающих к медицинским организациям, на которых не допускается розничная продажа алкогольной продукции и розничная продажа алкогольной продукции при оказании услуг общественного питания
- ++++ - Границы обособленной территории

Государственное бюджетное учреждение здравоохранения Пермского края
 «Чернушинская районная больница» ФАП,
 адрес: 617828, Пермский край, Чернушинский район, с. Трушники,
 ул. Молодежная, д.1 б



Условные обозначения:

- - Вход для посетителей на обособленную территорию или в здание (строение, сооружение)
- - Границы территорий, прилегающих к образовательным организациям, на которых не допускается розничная продажа алкогольной продукции и розничная продажа алкогольной продукции при оказании услуг общественного питания
- - Границы территорий, прилегающих к медицинским организациям, на которых не допускается розничная продажа алкогольной продукции и розничная продажа алкогольной продукции при оказании услуг общественного питания
- ++++ - Границы обособленной территории

Государственное бюджетное учреждение здравоохранения Пермского края
 «Чернушинская районная больница» ФАП,
 адрес: 617808, Пермский край, Чернушинский район, с. Тюй,
 ул. Центральная, д.74



Условные обозначения:

- - Вход для посетителей на обособленную территорию
- - Границы территорий, прилегающих к медицинским организациям, на которых не допускается розничная продажа алкогольной продукции и розничная продажа алкогольной продукции при оказании услуг общественного питания
- ++++ - Границы обособленной территории

**Муниципальное унитарное предприятие
Санаторий-профилакторий «Здоровье»,
адрес: 617830, Пермский край, г. Чернушка, ул. Коммунистическая, д.20**

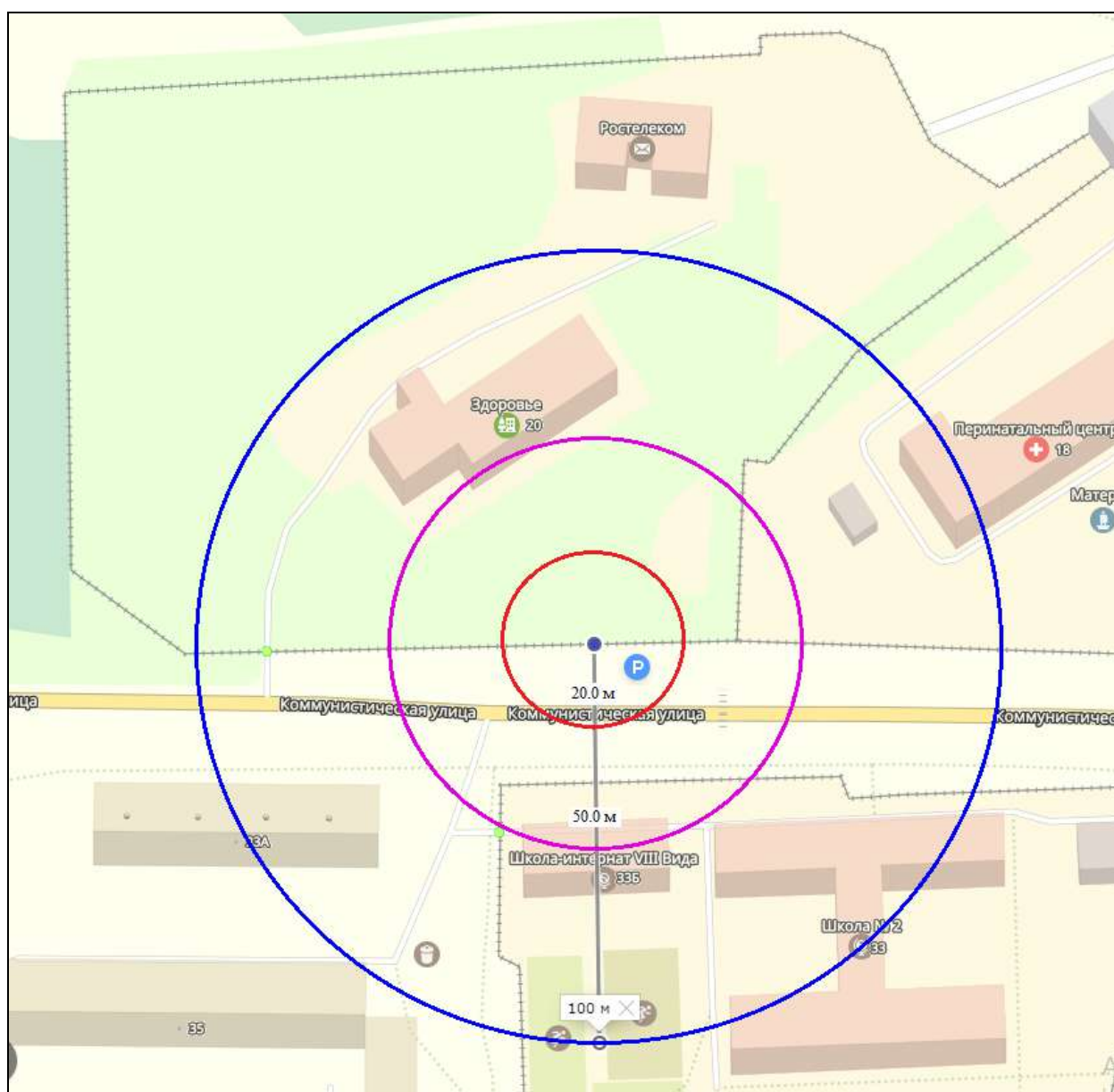

Условные обозначения:

- - Вход для посетителей на обособленную территорию
- - Границы территорий, прилегающих к медицинским организациям, на которых не допускается розничная продажа алкогольной продукции и розничная продажа алкогольной продукции при оказании услуг общественного питания
- - Границы территорий, прилегающих к организациям социального обслуживания граждан пожилого возраста и инвалидов, на которых не допускается розничная продажа алкогольной продукции, за исключением розничной продажи алкогольной продукции при оказании услуг общественного питания
- - Границы территорий, прилегающих к организациям отдыха и оздоровления детей, на которых не допускается розничная продажа алкогольной продукции, за исключением розничной продажи алкогольной продукции при оказании услуг общественного питания
- ++++ - Границы обособленной территории

**Общество с ограниченной ответственностью «ЛинзОчки»,
адрес: 617830, Пермский край, Чернушинский район, г. Чернушка, ул.
Нефтяников, д. 2, часть помещения № 2**



Условные обозначения:

● - Вход для посетителей в здание (строение, сооружение)

○ - Границы территорий, прилегающих к медицинским организациям, на которых не допускается розничная продажа алкогольной продукции и розничная продажа алкогольной продукции при оказании услуг общественного питания

**Общество с ограниченной ответственностью
«Медицинский диагностический центр «Авиценна»,
адрес: 617830, Пермский край, г. Чернушка, ул. Красноармейская, д. 86**

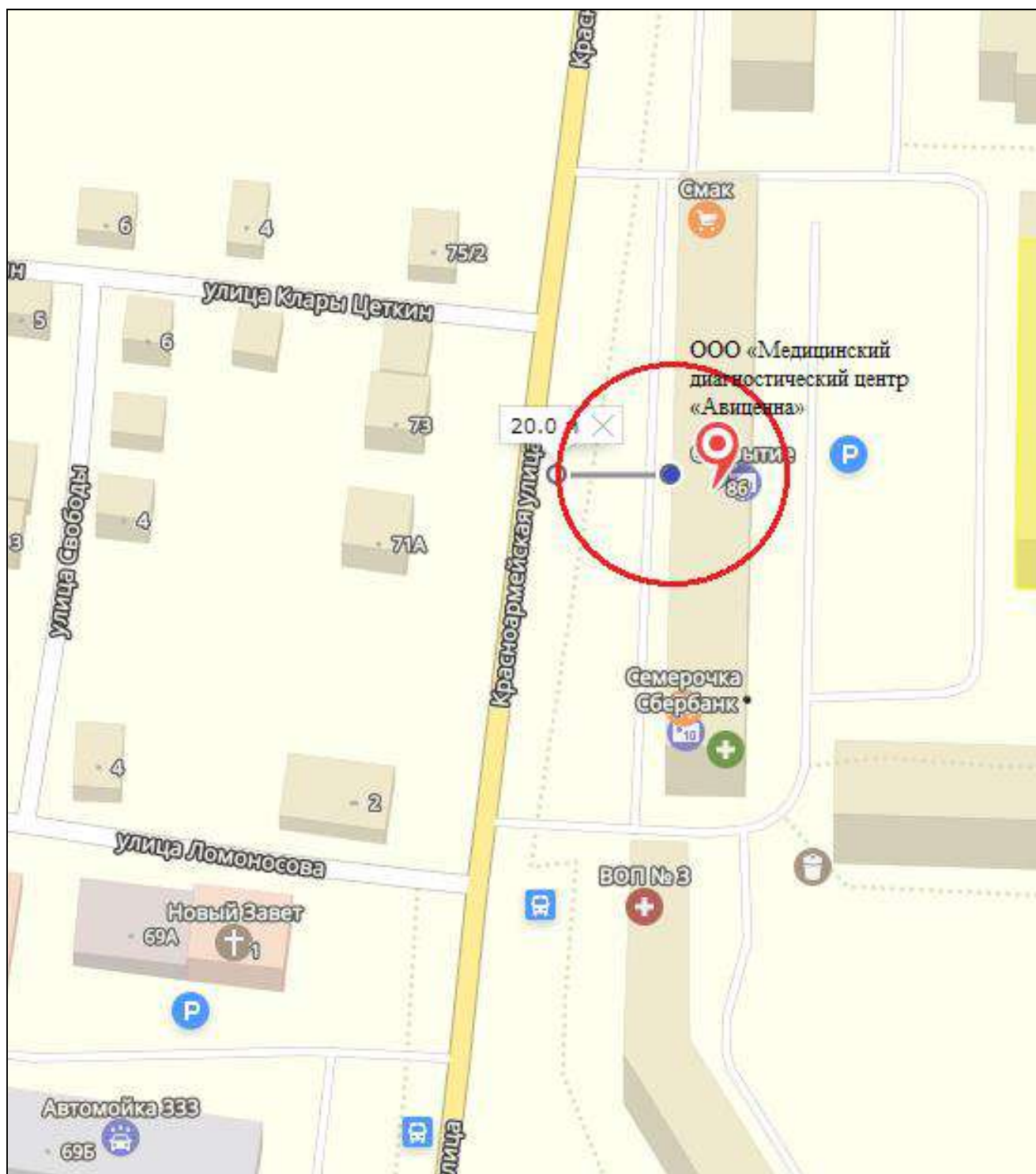

Условные обозначения:

- - Вход для посетителей в здание (строение, сооружение)
- - Границы территорий, прилегающих к медицинским организациям, на которых не допускается розничная продажа алкогольной продукции и розничная продажа алкогольной продукции при оказании услуг общественного питания

**Общество с ограниченной ответственностью
 Медицинский многопрофильный центр «Философия здоровья глаз»,
 адрес: 617830, Пермский край, г. Чернушка, ул. Нефтяников, д.8а**

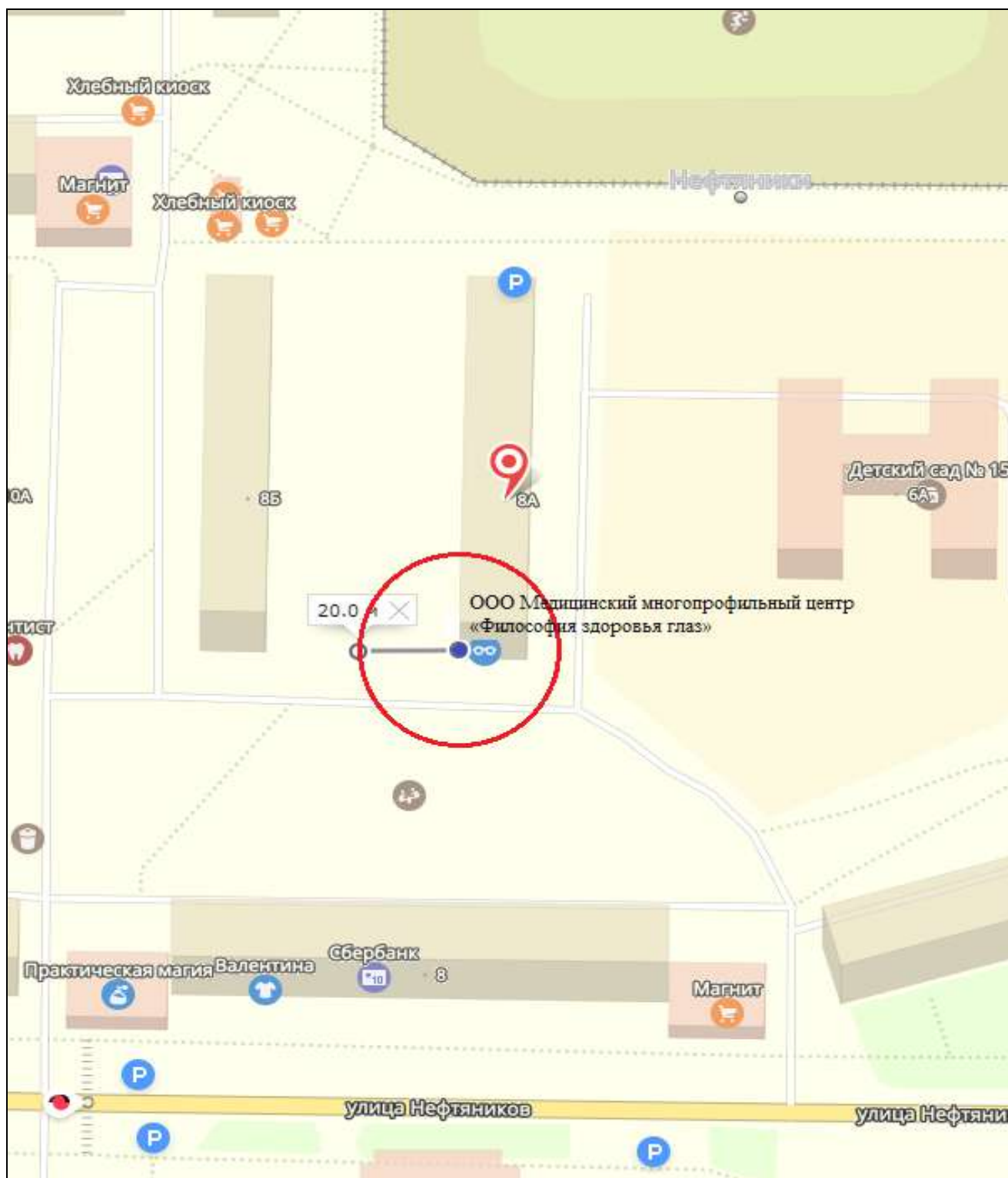

Условные обозначения:

- - Вход для посетителей в здание (строение, сооружение)
- - Границы территорий, прилегающих к медицинским организациям, на которых не допускается розничная продажа алкогольной продукции и розничная продажа алкогольной продукции при оказании услуг общественного питания

**Общество с ограниченной ответственностью
«Медицинский центр Диа-Мед»,
адрес: 617830, Пермский край, г. Чернушка, ул. Тельмана, 43 а**

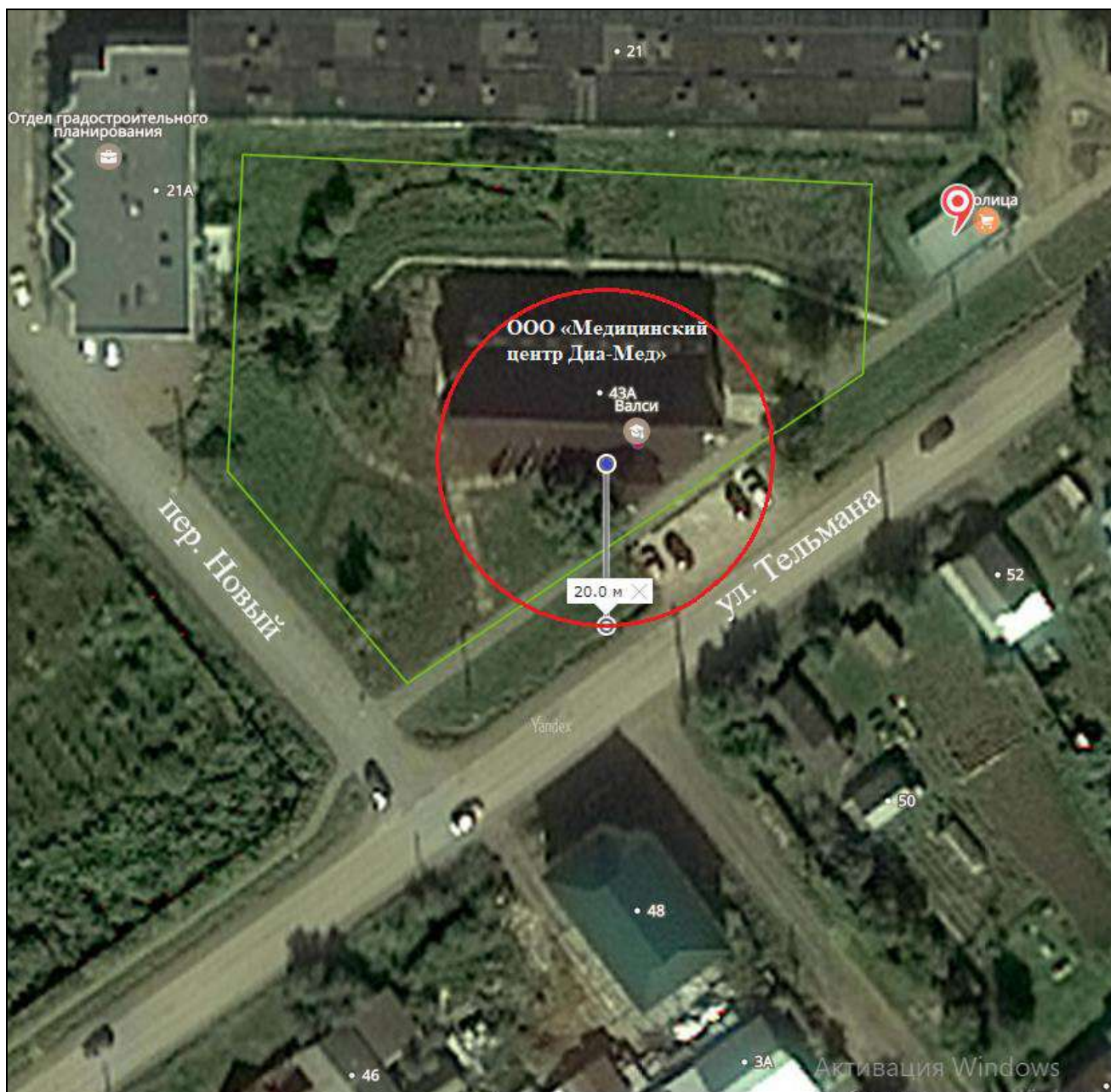

Условные обозначения:

● - Вход для посетителей в здание (строение, сооружение)

○ - Границы территорий, прилегающих к медицинским организациям, на которых не допускается розничная продажа алкогольной продукции и розничная продажа алкогольной продукции при оказании услуг общественного питания

ООО «МЕДЛАБЭКСПРЕСС»,
адрес: 617830, Пермский край, г. Чернушка, ул. Красноармейская, д. 90а



Условные обозначения:

- - Вход для посетителей в здание (строение, сооружение)
- - Границы территорий, прилегающих к медицинским организациям, на которых не допускается розничная продажа алкогольной продукции и розничная продажа алкогольной продукции при оказании услуг общественного питания

**Общество с ограниченной ответственностью «Профи-Дент»,
адрес: 617830, Пермский край, г. Чернушка,
ул. Коммунистическая, д. 31 б**

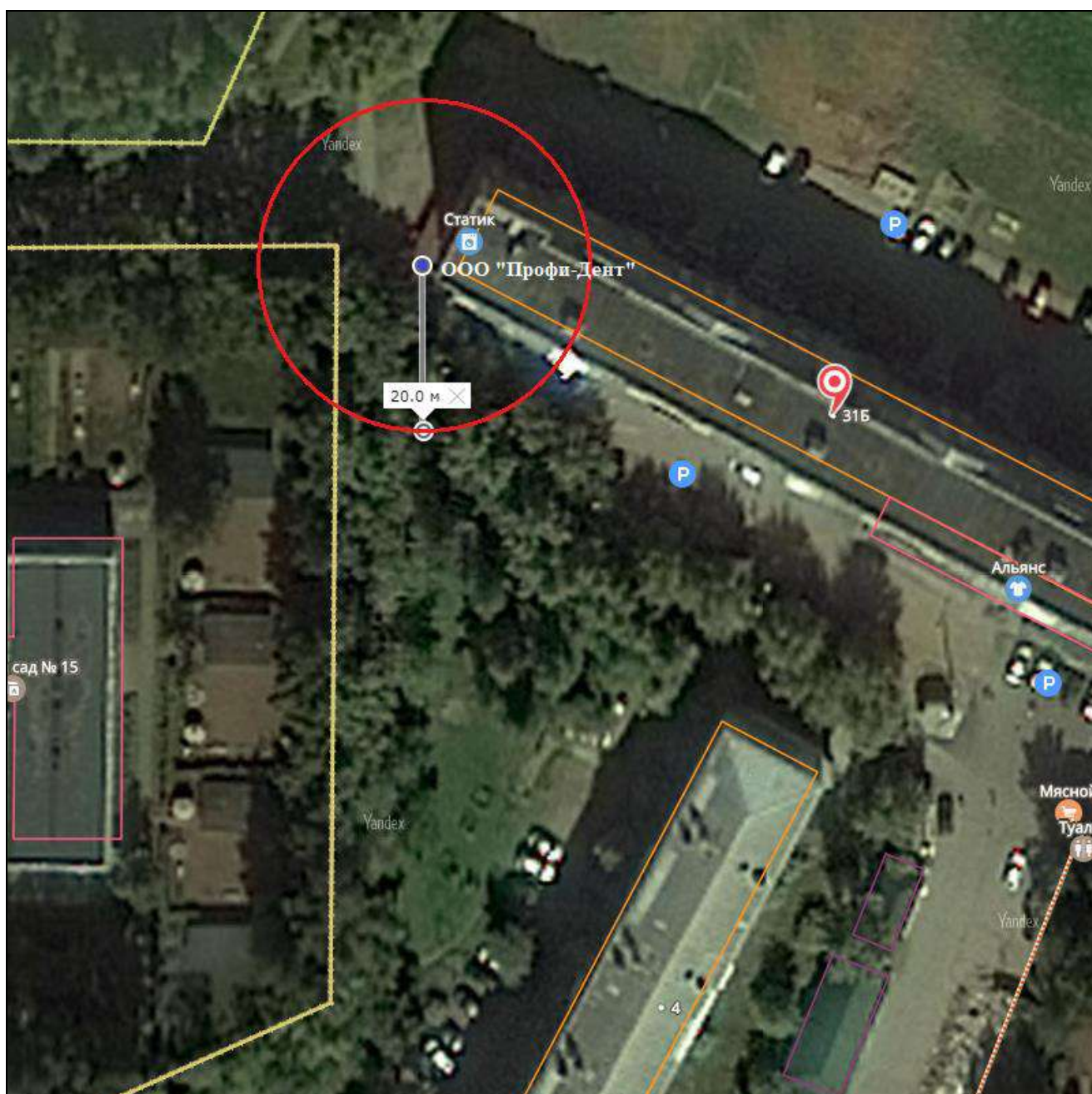

Условные обозначения:

- - Вход для посетителей в здание (строение, сооружение)
- - Границы территорий, прилегающих к медицинским организациям, на которых не допускается розничная продажа алкогольной продукции и розничная продажа алкогольной продукции при оказании услуг общественного питания

**Общество с ограниченной ответственностью
«Стоматологическая поликлиника «Норма-Дент»,
адрес: 617830, Пермский край, г. Чернушка, ул. Юбилейная, д.32**

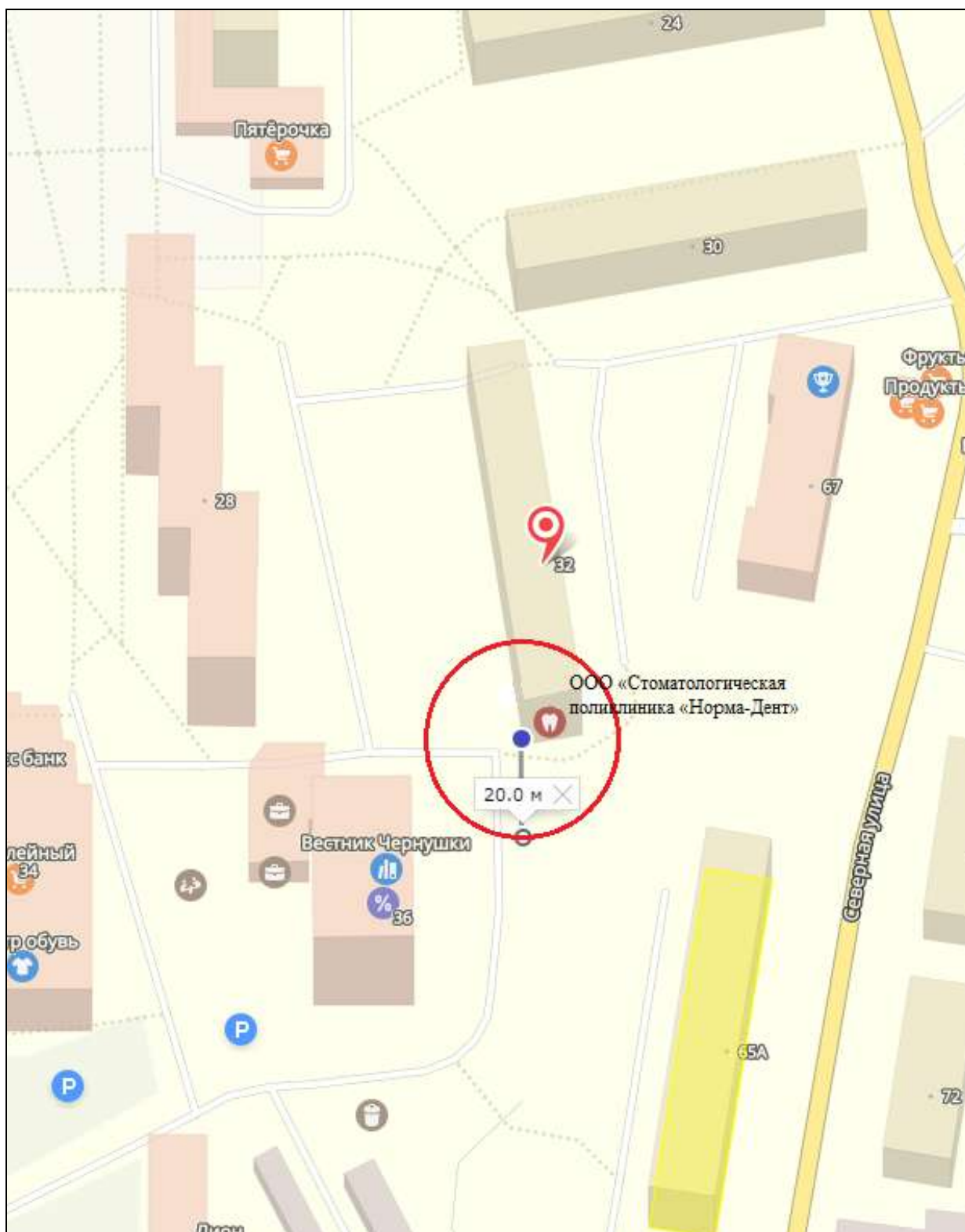

Условные обозначения:

● - Вход для посетителей в здание (строение, сооружение)

○ - Границы территорий, прилегающих к медицинским организациям, на которых не допускается розничная продажа алкогольной продукции и розничная продажа алкогольной продукции при оказании услуг общественного питания

**Общество с ограниченной ответственностью
«Стоматологическая фирма «Скорпион»,
адрес: 617830, Пермский край, г. Чернушка, ул. Ленина, д.6**

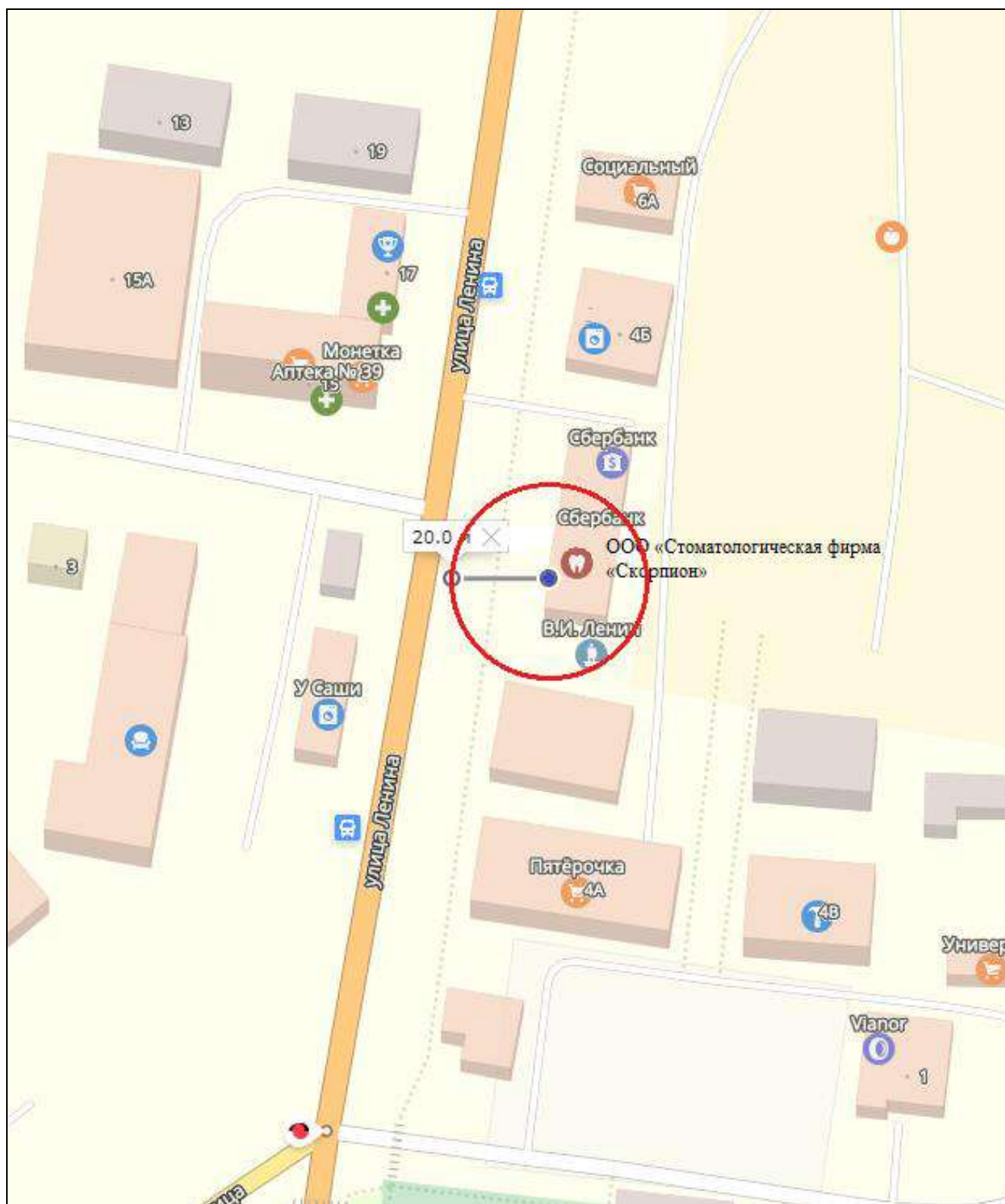

Условные обозначения:

● - Вход для посетителей в здание (строение, сооружение)

○ - Границы территорий, прилегающих к медицинским организациям, на которых не допускается розничная продажа алкогольной продукции и розничная продажа алкогольной продукции при оказании услуг общественного питания

Общество с ограниченной ответственностью «Эдельвейс»,
адрес: 617830, Пермский край, г. Чернушка, ул. Юбилейная, д.1

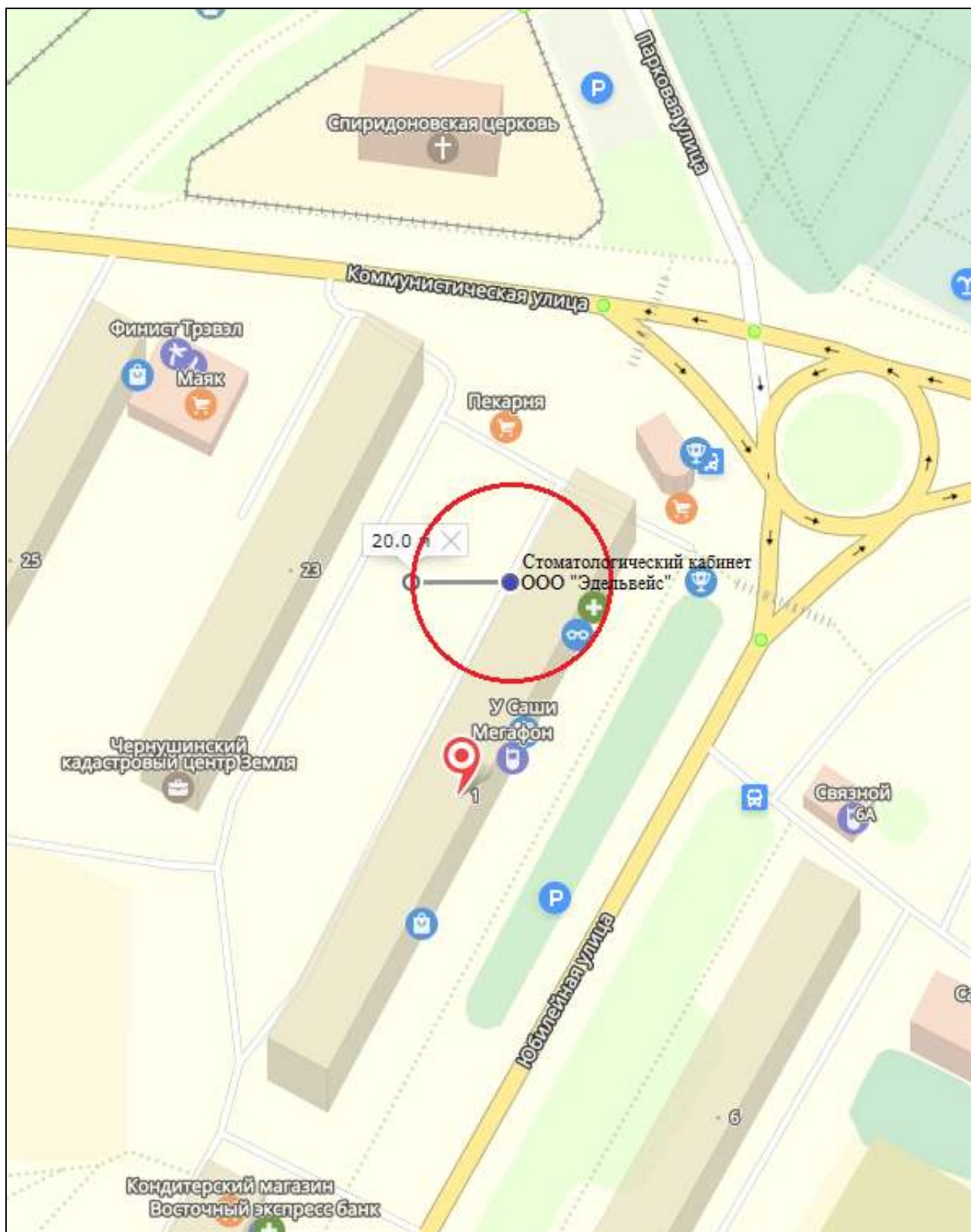

Условные обозначения:

- - Вход для посетителей в здание (строение, сооружение)
- - Границы территорий, прилегающих к медицинским организациям, на которых не допускается розничная продажа алкогольной продукции и розничная продажа алкогольной продукции при оказании услуг общественного питания

Стоматологический кабинет «Улыбнись»
(Индивидуальный предприниматель Волкова Светлана Юрьевна),
адрес: 617830, Пермский край, г. Чернушка, ул. Юбилейная, д.6

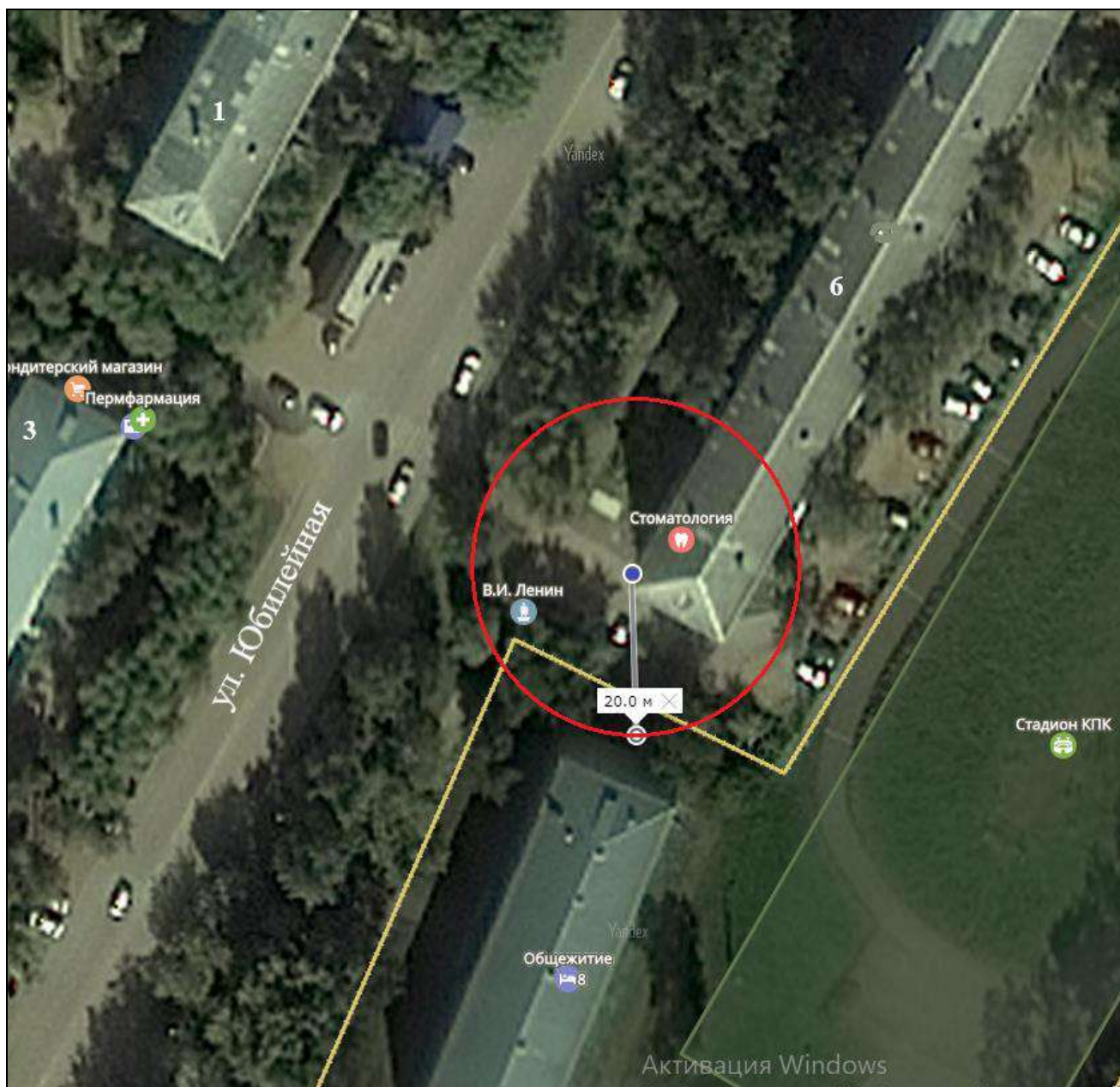

Условные обозначения:

- - Вход для посетителей в здание (строение, сооружение)
- - Границы территорий, прилегающих к медицинским организациям, на которых не допускается розничная продажа алкогольной продукции и розничная продажа алкогольной продукции при оказании услуг общественного питания

Стоматологический кабинет
 (Индивидуальный предприниматель Глухова Алефтина Николаевна),
 адрес: 617830, Пермский край, г. Чернушка, ул. Коммунистическая, д.15

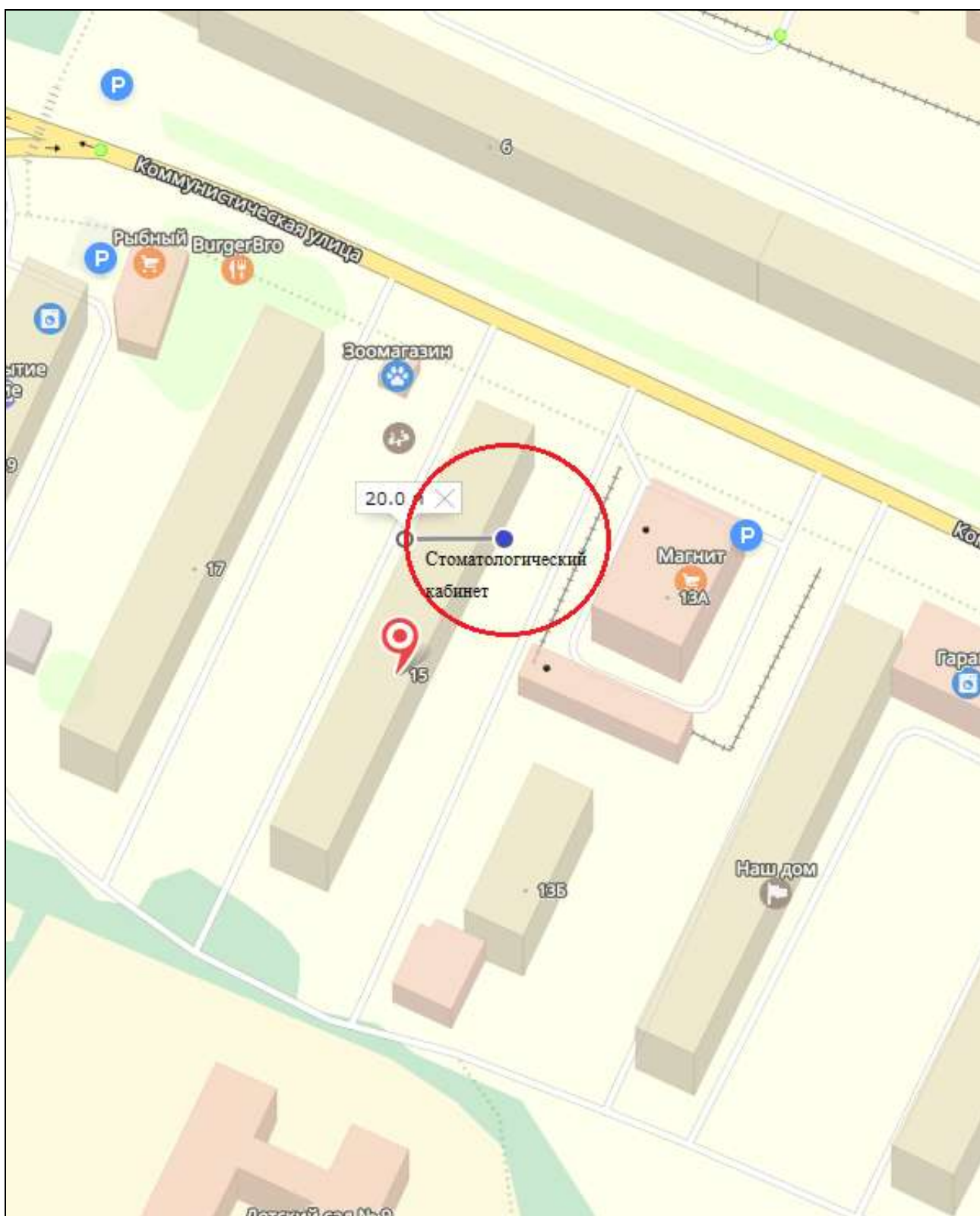

Условные обозначения:

● - Вход для посетителей в здание (строение, сооружение)

○ - Границы территорий, прилегающих к медицинским организациям, на которых не допускается розничная продажа алкогольной продукции и розничная продажа алкогольной продукции при оказании услуг общественного питания

**Стоматологический кабинет
(Индивидуальный предприниматель Чувашов Денис Вадимович),
адрес: 617830, Пермский край, Чернушинский городской округ, г. Чернушка,
ул. Коммунистическая, д. 6, 1 этаж, помещение № 27**

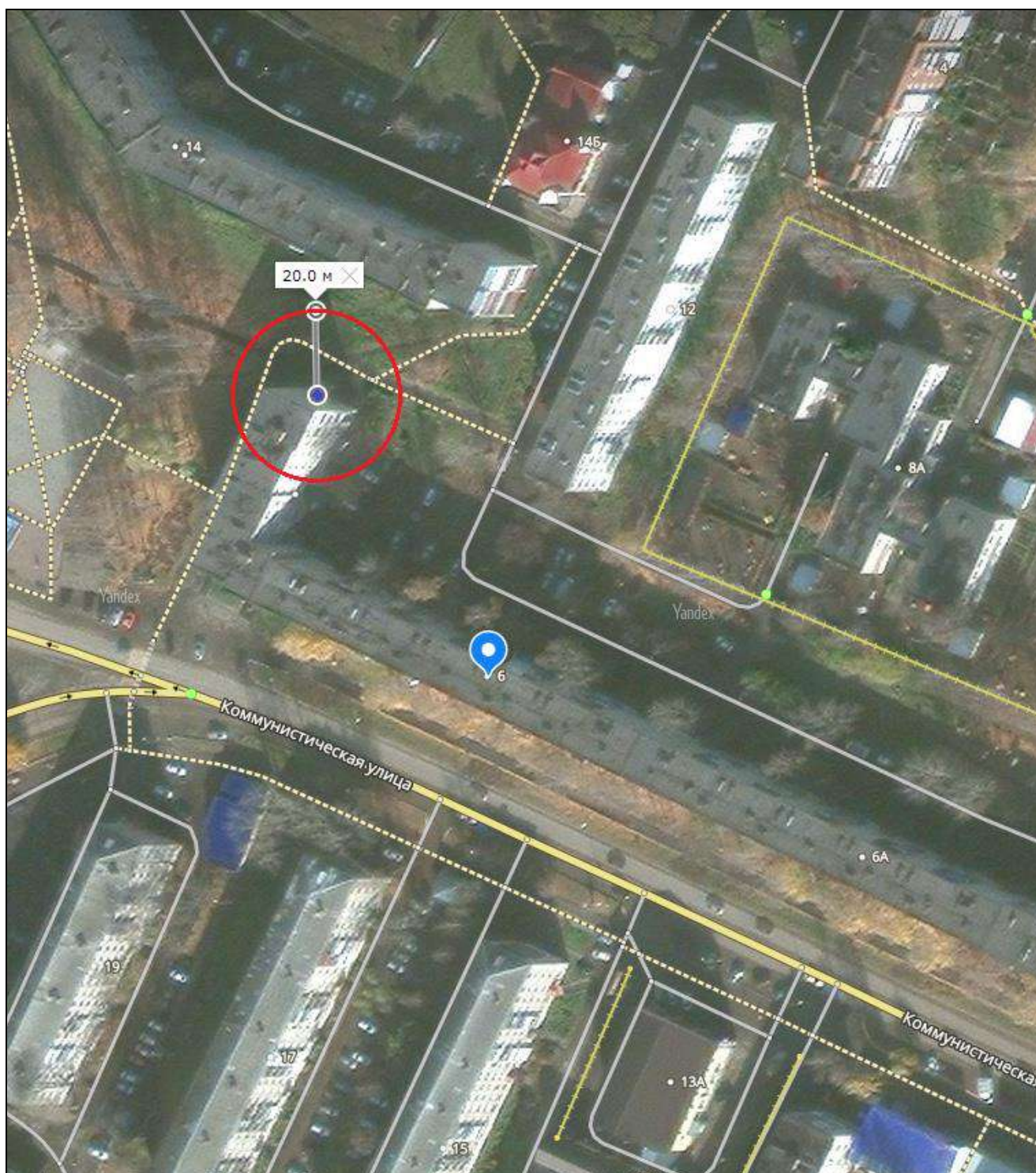

Условные обозначения:

● - Вход для посетителей в здание (строение, сооружение)

○ - Границы территорий, прилегающих к медицинским организациям, на которых не допускается розничная продажа алкогольной продукции и розничная продажа алкогольной продукции при оказании услуг общественного питания

**Стоматологический кабинет
(Общество с ограниченной ответственностью «Добрый доктор»),
адрес: 617830, Пермский край, г. Чернушка, ул. Коммунистическая, д. 27**

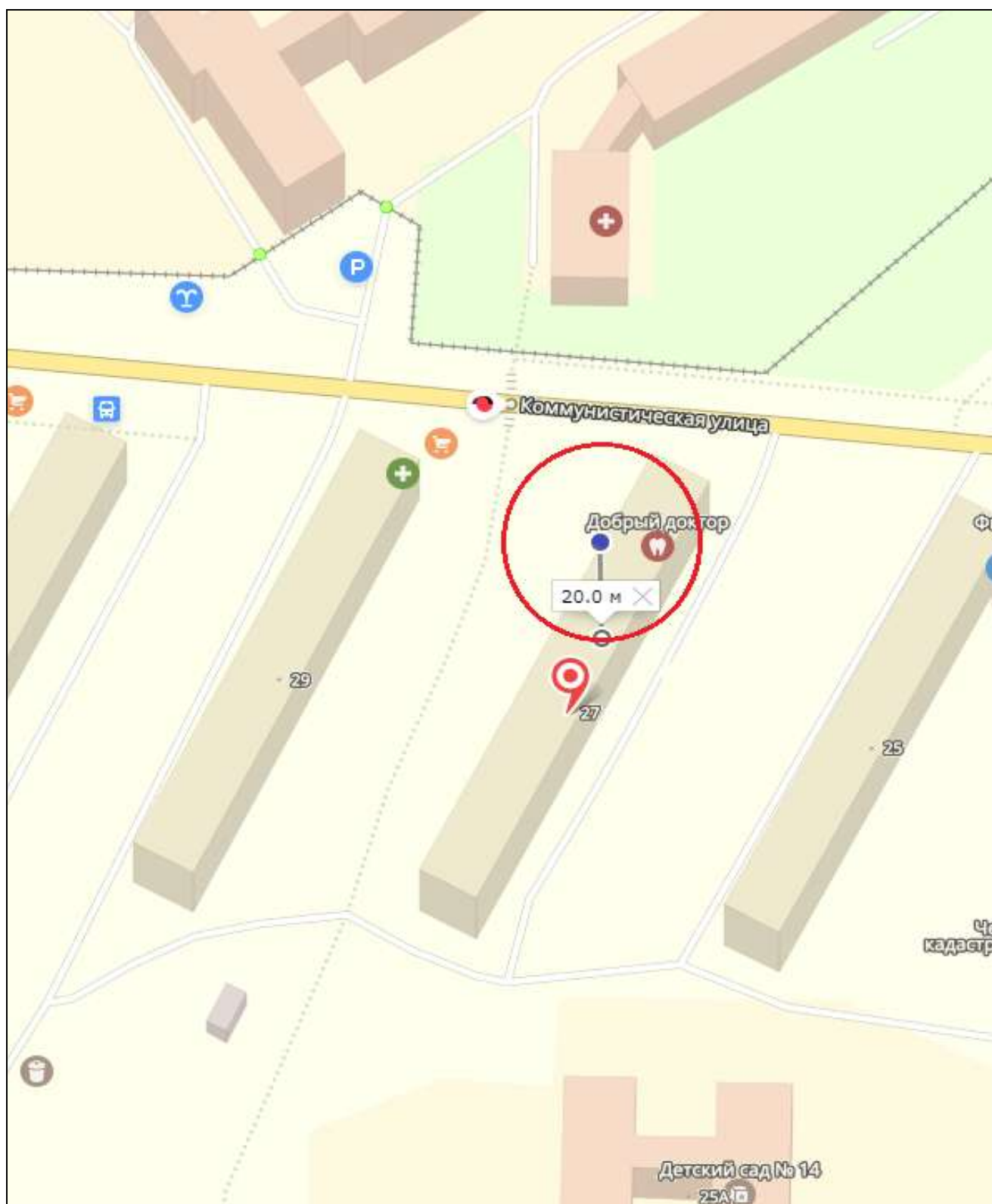

Условные обозначения:

- - Вход для посетителей в здание (строение, сооружение)
- - Границы территорий, прилегающих к медицинским организациям, на которых не допускается розничная продажа алкогольной продукции и розничная продажа алкогольной продукции при оказании услуг общественного питания

**Стоматологический кабинет «Дантист»
(Общество с ограниченной ответственностью «Дантист»),
адрес: 617830, Пермский край, г. Чернушка, ул. Нефтяников, д.10а**

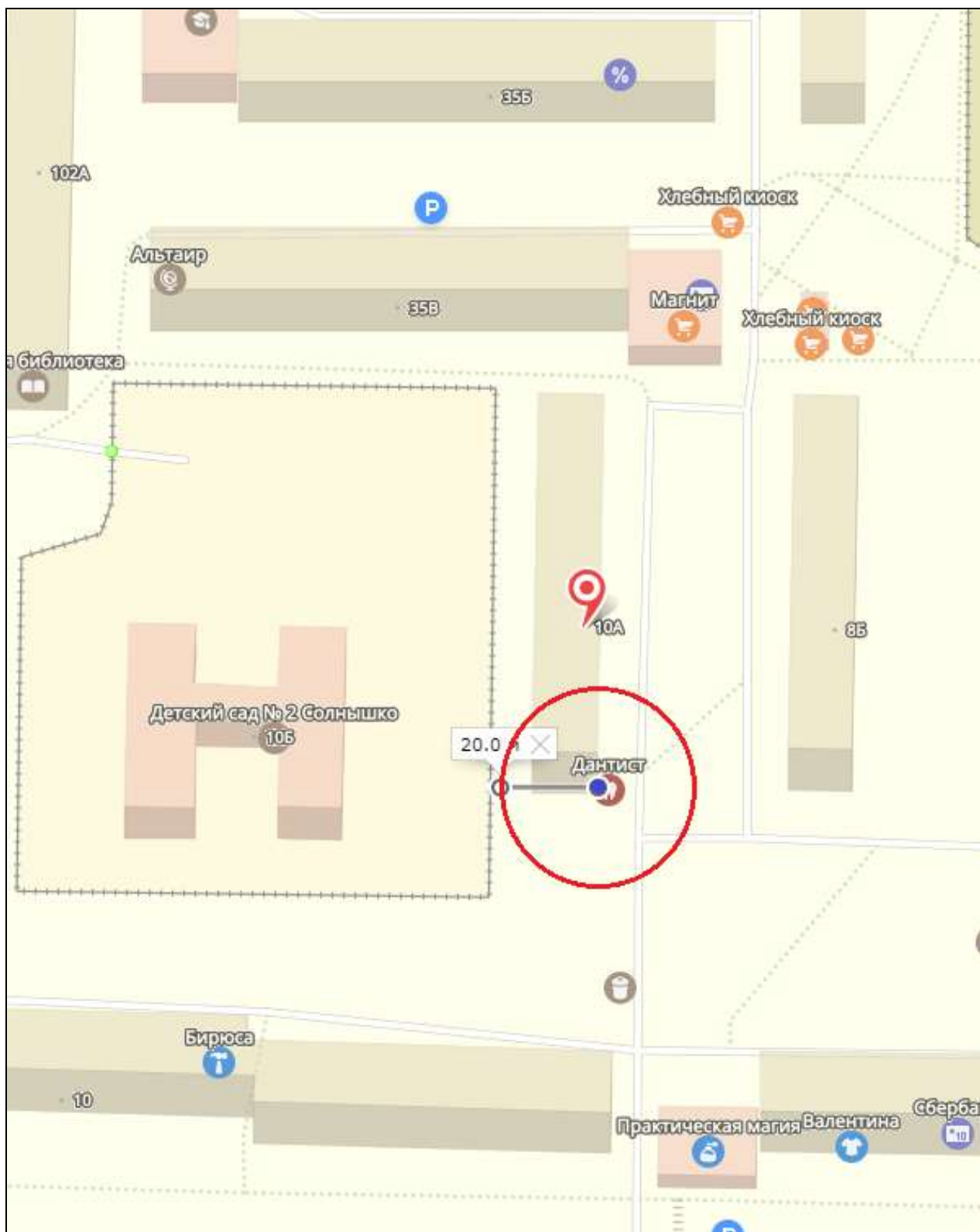

Условные обозначения:

- - Вход для посетителей в здание (строение, сооружение)
- - Границы территорий, прилегающих к медицинским организациям, на которых не допускается розничная продажа алкогольной продукции и розничная продажа алкогольной продукции при оказании услуг общественного питания

**Стоматологический кабинет
(Общество с ограниченной ответственностью «Частная практика доктора
Котова»), адрес: 617830, Пермский край, г. Чернушка, б-р Генерала
Куприянова, д.1**

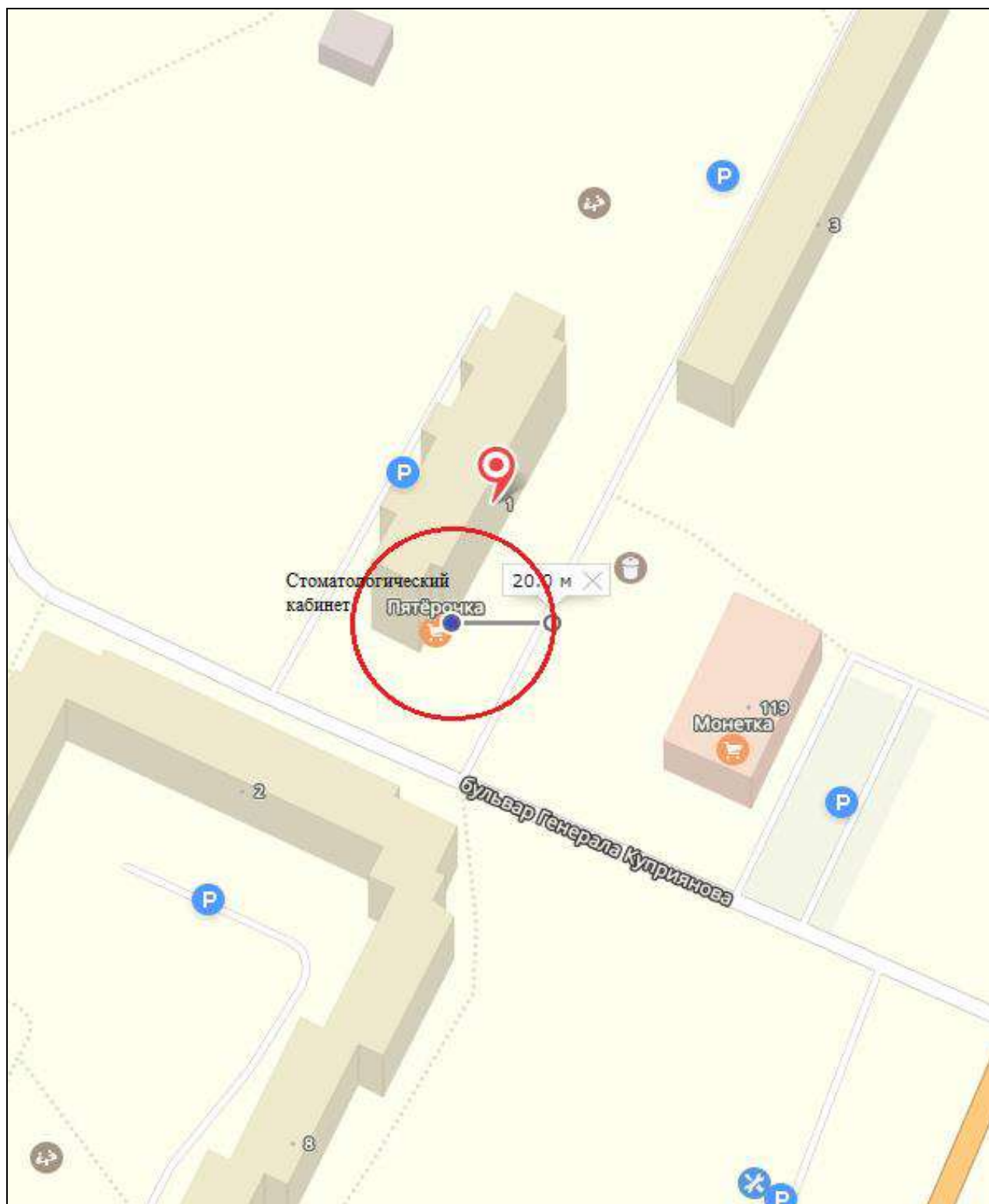

Условные обозначения:

● - Вход для посетителей в здание (строение, сооружение)

○ - Границы территорий, прилегающих к медицинским организациям, на которых не допускается розничная продажа алкогольной продукции и розничная продажа алкогольной продукции при оказании услуг общественного питания

**Точка зрения (Общество с ограниченной ответственностью
«Производственно - медицинская фирма «Уралоптика»),
адрес: 617830, Пермский край, г. Чернушка, ул. Юбилейная, д.1,
помещения 2,3,4**

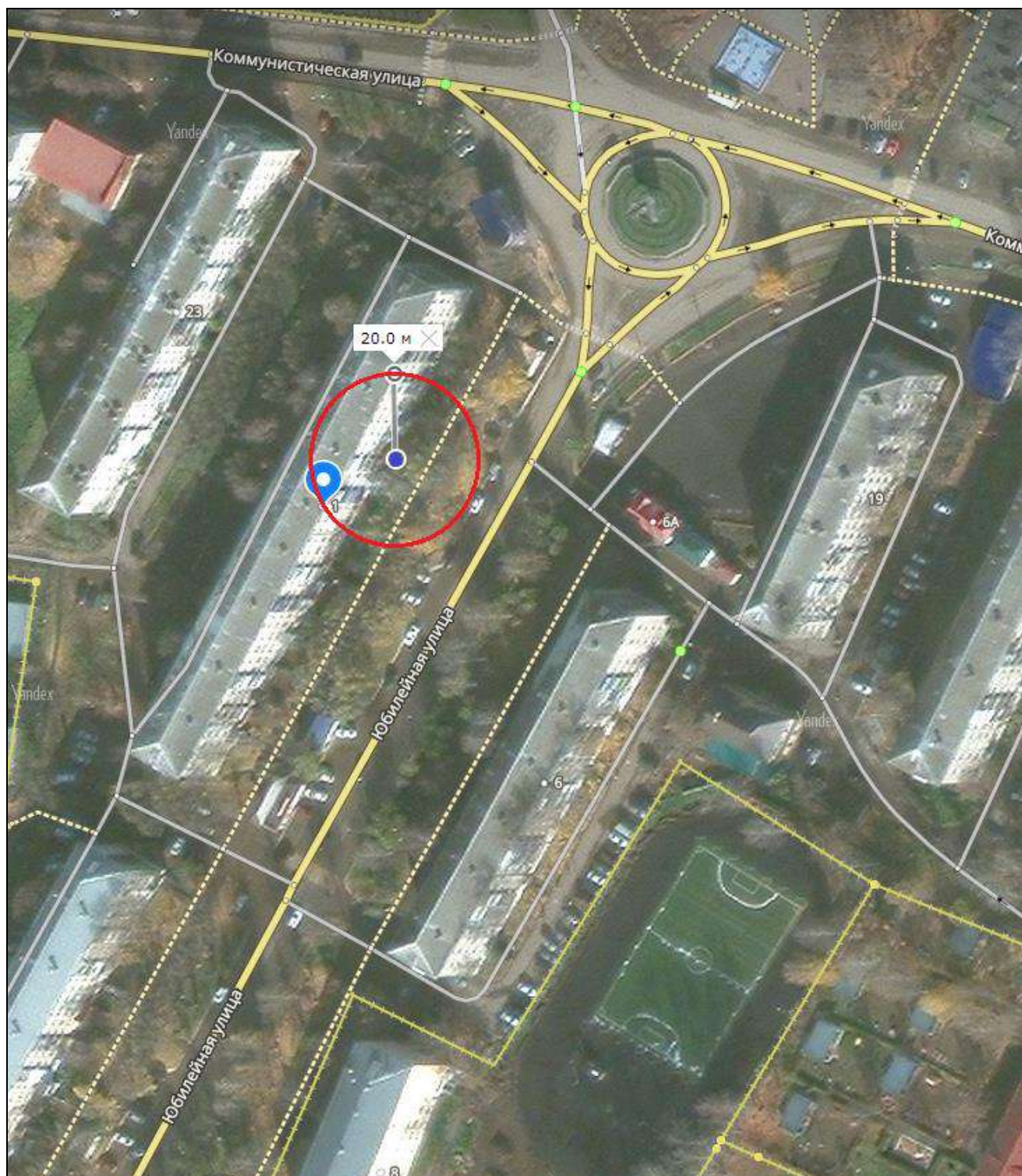

Условные обозначения:

● - Вход для посетителей в здание (строение, сооружение)

○ - Границы территорий, прилегающих к медицинским организациям, на которых не допускается розничная продажа алкогольной продукции и розничная продажа алкогольной продукции при оказании услуг общественного питания

«Центр эстетической стоматологии»
(Общество с ограниченной ответственностью «Дента плюс»,
Общество с ограниченной ответственностью «Династия»),
адрес: 617830, Пермский край, г. Чернушка, ул. Ленина, д.113

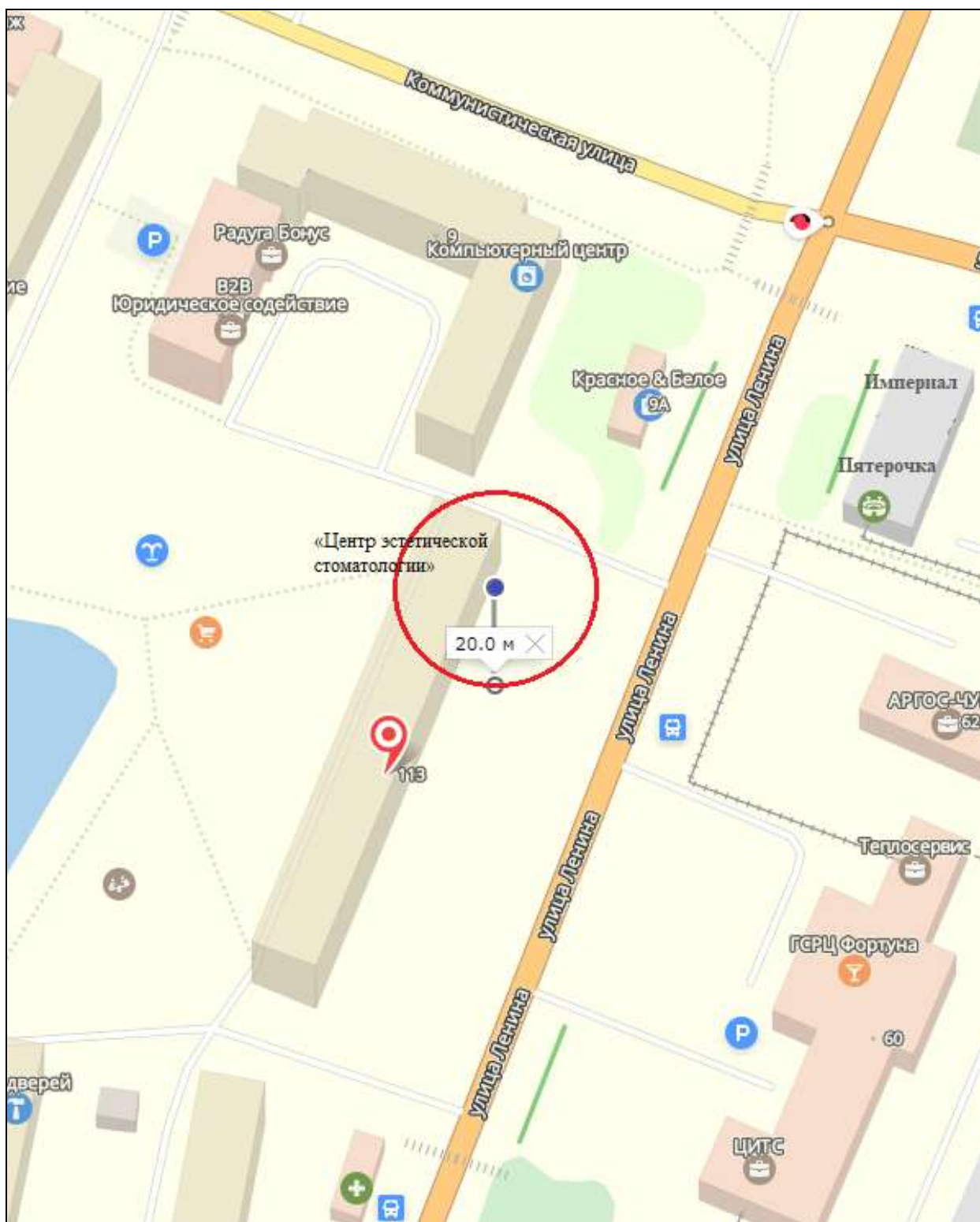

Условные обозначения:

● - Вход для посетителей в здание (строение, сооружение)

○ - Границы территорий, прилегающих к медицинским организациям, на которых не допускается розничная продажа алкогольной продукции и розничная продажа алкогольной продукции при оказании услуг общественного питания

Чернушинский филиал государственного казенного учреждения здравоохранения особого типа Пермского края «Пермское краевое бюро судебно-медицинской экспертизы»
(Государственное казенное учреждение здравоохранения особого типа Пермского края «Пермское краевое бюро судебно-медицинской экспертизы»), адрес: 617800, Пермский край, г. Чернушка, ул. Коммунистическая, д. 16 а

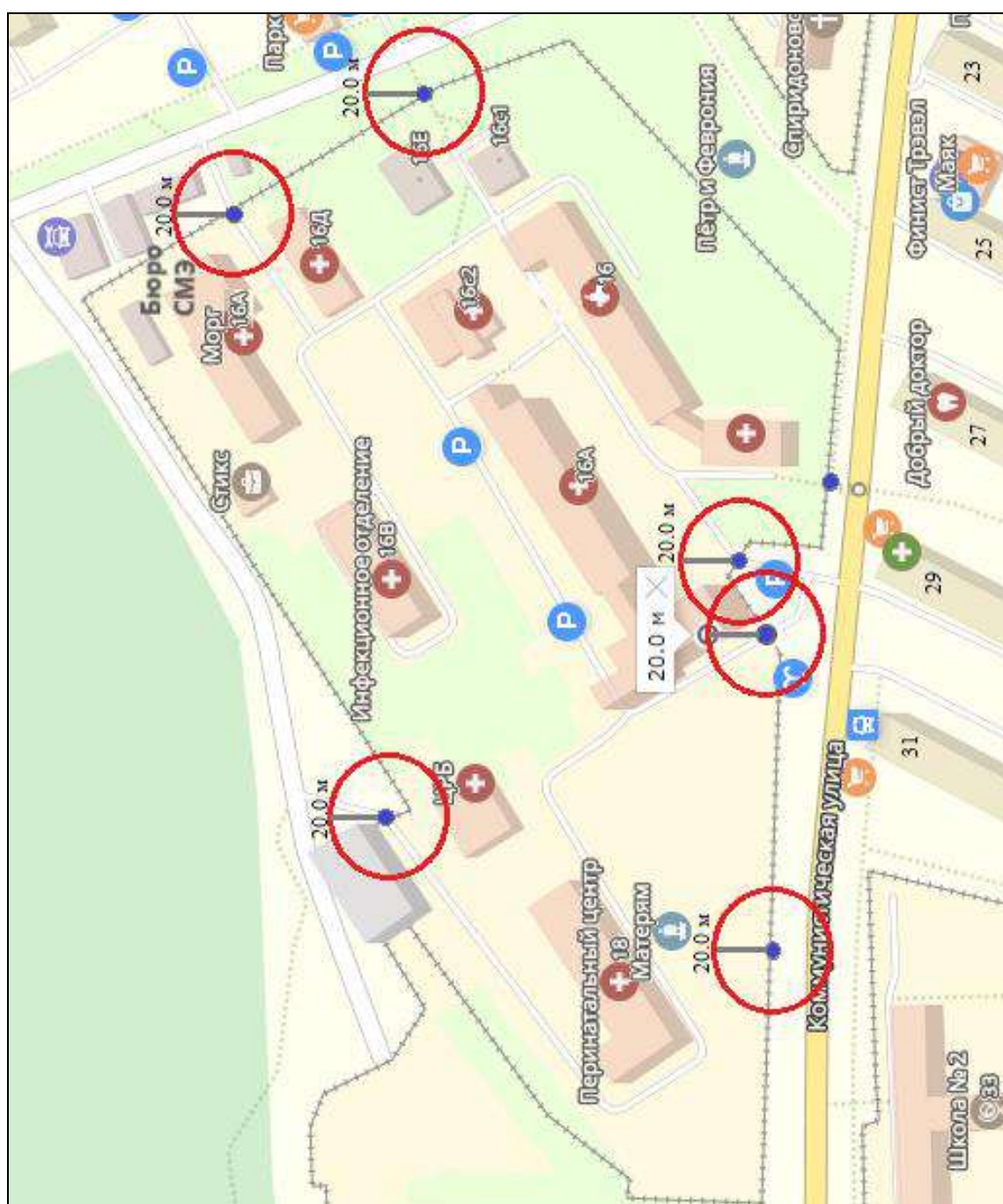

Условные обозначения:

- - Вход для посетителей на обособленную территорию
- - Границы территорий, прилегающих к медицинским организациям, на которых не допускается розничная продажа алкогольной продукции и розничная продажа алкогольной продукции при оказании услуг общественного питания
- ++++ - Границы обособленной территории

**Южный филиал Федерального бюджетного учреждения здравоохранения
«Центр гигиены и эпидемиологии в Пермском крае»
(Федеральное бюджетное учреждение здравоохранения «Центр гигиены и
эпидемиологии в Пермском крае»), адрес: 617830, Пермский край, г.
Чернушка, ул. Тельмана, д. 59 лит. А и лит.Б**



Условные обозначения:

● - Вход для посетителей в здание (строение, сооружение)

○ - Границы территорий, прилегающих к медицинским организациям, на которых не допускается розничная продажа алкогольной продукции и розничная продажа алкогольной продукции при оказании услуг общественного питания

Бассейн «Жемчужина»
 (Муниципальное автономное учреждение «Чернушинская спортивная школа»), адрес: 617830, Пермский край, г. Чернушка, ул. П. Гостева, д.1

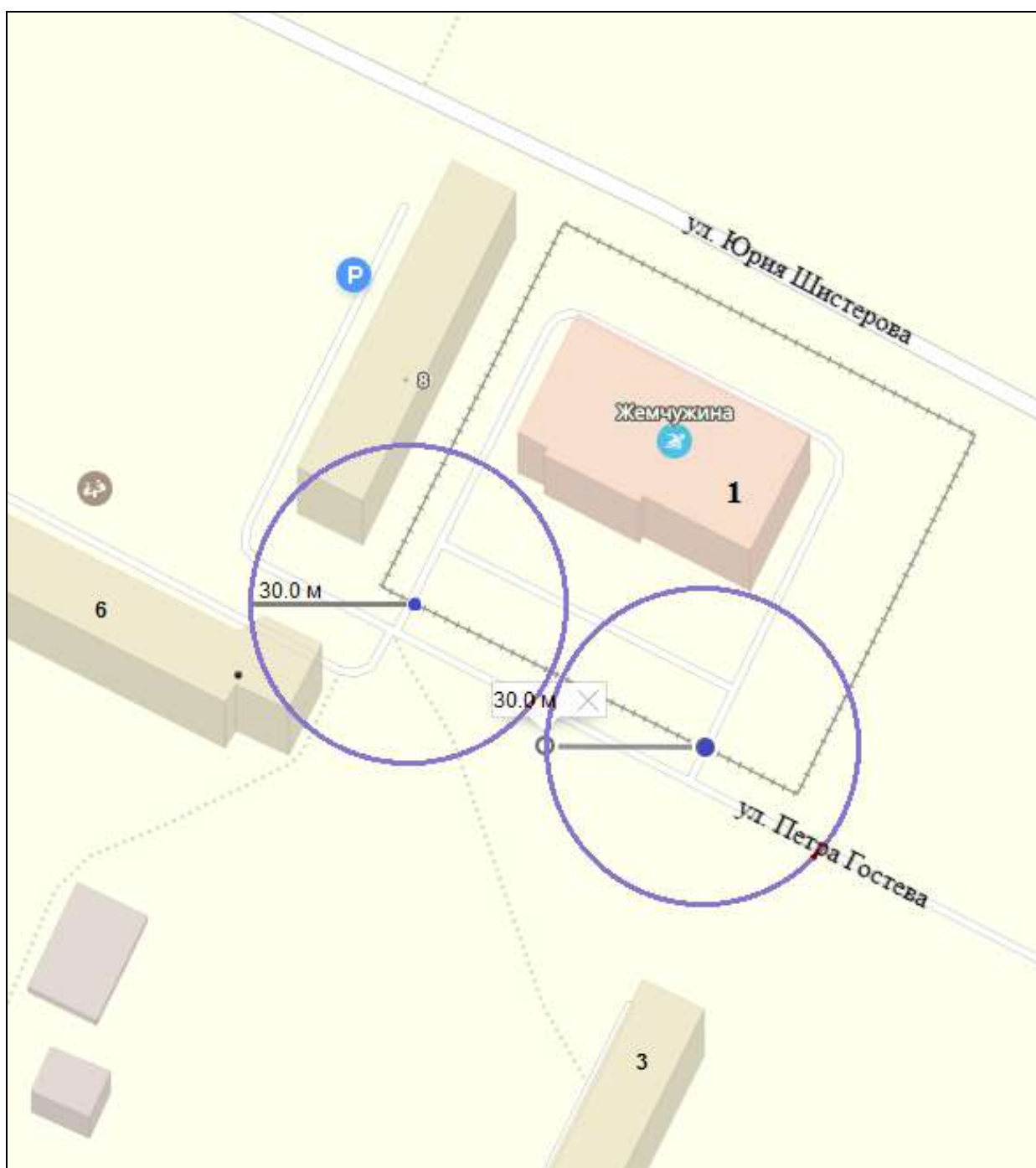

Условные обозначения:

● - Вход для посетителей на обособленную территорию

○ - Границы территорий, прилегающих к спортивным сооружениям, на которых не допускается розничная продажа алкогольной продукции (не распространяется на розничную продажу алкогольной продукции, осуществляемую организациями, и розничную продажу пива, пивных напитков, сидра, пуаре, медовухи, осуществляемую индивидуальными предпринимателями, при оказании этими организациями и индивидуальными предпринимателями услуг общественного питания, за исключением времени проведения детско-юношеских спортивных мероприятий)

++++ - Границы обособленной территории

Лыжная база «Метелица»
(Муниципальное автономное учреждение «Чернушинская спортивная школа»), адрес: 617831, Пермский край, г. Чернушка, ул. Ленина, д. 76а

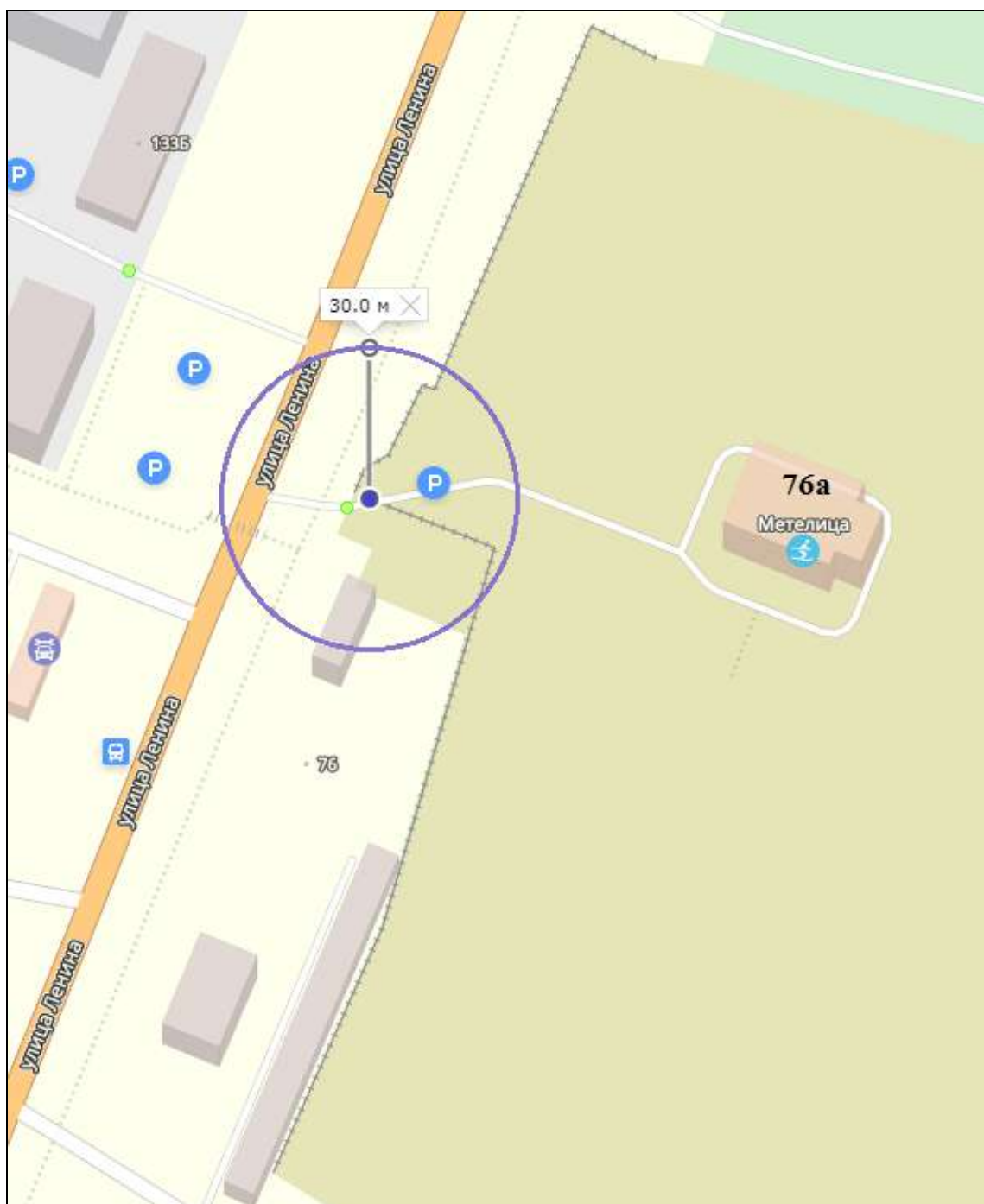

Условные обозначения:

● - Вход для посетителей на обособленную территорию

○ - Границы территорий, прилегающих к спортивным сооружениям, на которых не допускается розничная продажа алкогольной продукции (не распространяется на розничную продажу алкогольной продукции, осуществляемую организациями, и розничную продажу пива, пивных напитков, сидра, пуаре, медовухи, осуществляемую индивидуальными предпринимателями, при оказании этими организациями и индивидуальными предпринимателями услуг общественного питания, за исключением времени проведения детско-юношеских спортивных мероприятий)

++++ - Границы обособленной территории

Спортивное ядро
(Муниципальное автономное учреждение «Чернушинская спортивная школа»), адрес: 617830, Пермский край, г. Чернушка, пер. Гимназический, сооружение 3



Условные обозначения:

- - Входы для посетителей на обособленную территорию
- - Границы территорий, прилегающих к спортивным сооружениям, на которых не допускается розничная продажа алкогольной продукции (не распространяется на розничную продажу алкогольной продукции, осуществляемую организациями, и розничную продажу пива, пивных напитков, сидра, пуаре, медовухи, осуществляемую индивидуальными предпринимателями, при оказании этими организациями и индивидуальными предпринимателями услуг общественного питания, за исключением времени проведения детско-юношеских спортивных мероприятий)
- ++++ - Границы обособленной территории

Стадион «Урожай»
 (Муниципальное автономное учреждение «Чернушинская спортивная школа»), адрес: 617831, Пермский край, г. Чернушка, ул. Азина, д. 6



Условные обозначения:

- - Вход для посетителей на обособленную территорию
- - Границы территорий, прилегающих к спортивным сооружениям, на которых не допускается розничная продажа алкогольной продукции (не распространяется на розничную продажу алкогольной продукции, осуществляемую организациями, и розничную продажу пива, пивных напитков, сидра, пуаре, медовухи, осуществляемую индивидуальными предпринимателями, при оказании этими организациями и индивидуальными предпринимателями услуг общественного питания, за исключением времени проведения детско-юношеских спортивных мероприятий)
- ++++ - Границы обособленной территории

Центр единоборств «ОЛИМП»
 (Муниципальное автономное учреждение «Чернушинская спортивная школа»), адрес: 617830, Пермский край, г. Чернушка, ул. Нефтяников, д. 5

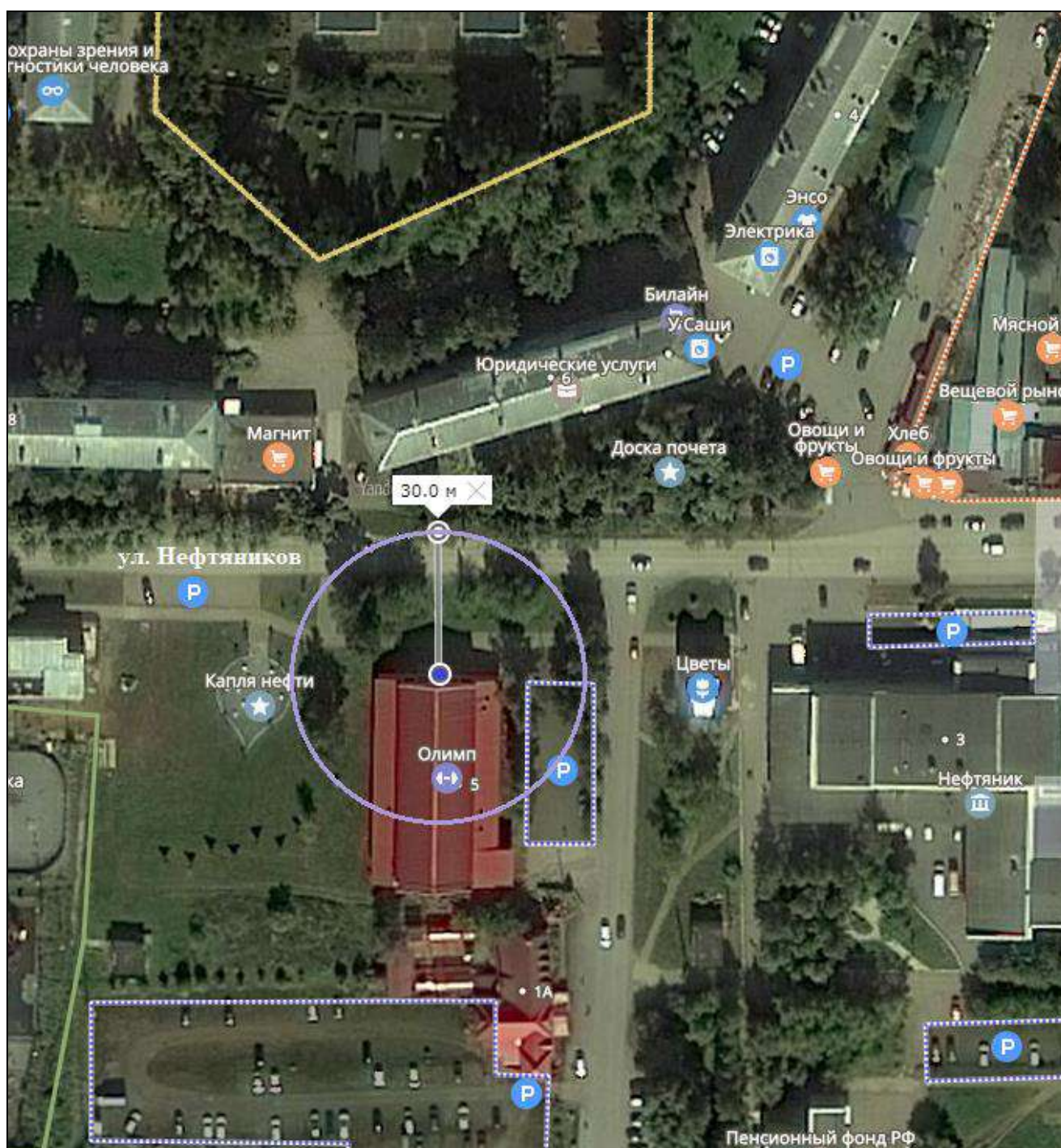

Условные обозначения:

● - Вход для посетителей в здание (строение, сооружение)

○ - Границы территорий, прилегающих к спортивным сооружениям, на которых не допускается розничная продажа алкогольной продукции (не распространяется на розничную продажу алкогольной продукции, осуществляемую организациями, и розничную продажу пива, пивных напитков, сидра, пуаре, медовухи, осуществляемую индивидуальными предпринимателями, при оказании этими организациями и индивидуальными предпринимателями услуг общественного питания, за исключением времени проведения детско-юношеских спортивных мероприятий)

**Автовокзал,
адрес: 617830, Пермский край, г. Чернушка, ул. Ленина, д.4**



Условные обозначения:

● - Вход для посетителей в здание (строение, сооружение)

○ - Границы территорий, прилегающих к вокзалам, на которых не допускается розничная продажа алкогольной продукции и розничная продажа алкогольной продукции при оказании услуг общественного питания

++++ - Границы обособленной территории

**Железнодорожный вокзал,
адрес: 617831, Пермский край, г. Чернушка, ул. Железнодорожная, 38Б**

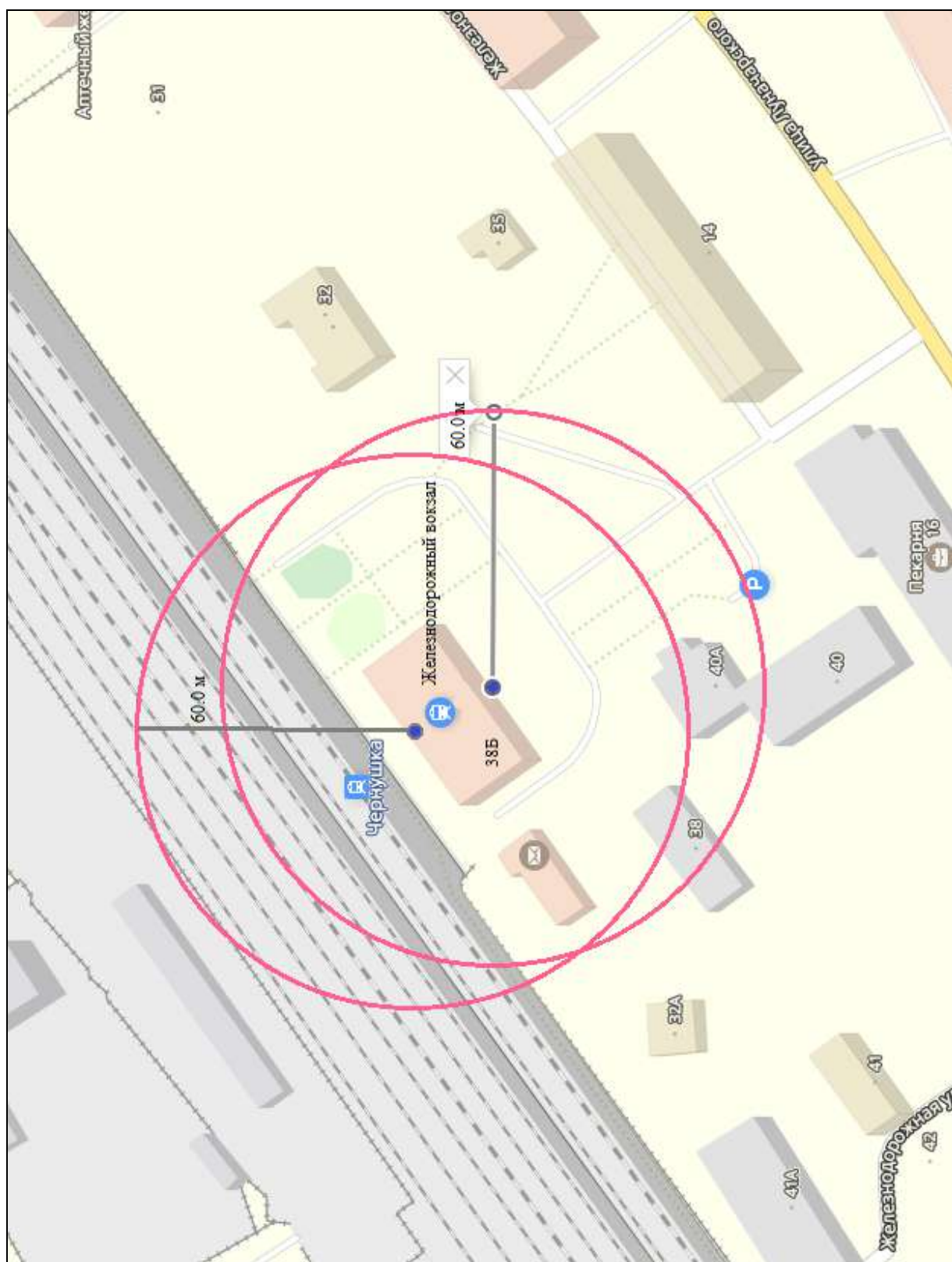

Условные обозначения:

● - Вход для посетителей в здание (строение, сооружение)

○ - Границы территорий, прилегающих к вокзалам, на которых не допускается розничная продажа алкогольной продукции и розничная продажа алкогольной продукции при оказании услуг общественного питания

**Железнодорожная станция,
адрес: Разъезд Трун, ул. Вокзальная, 7а**



Условные обозначения:

● - Вход для посетителей в здание (строение, сооружение)

○ - Границы территорий, прилегающих к вокзалам, на которых не допускается розничная продажа алкогольной продукции и розничная продажа алкогольной продукции при оказании услуг общественного питания

Студенческое общежитие
(Государственное бюджетное учреждение «Управление общежитиями
среднего профессионального образования Пермского края»),
адрес: 617830, Пермский край, г. Чернушка, ул. Юбилейная, д.8

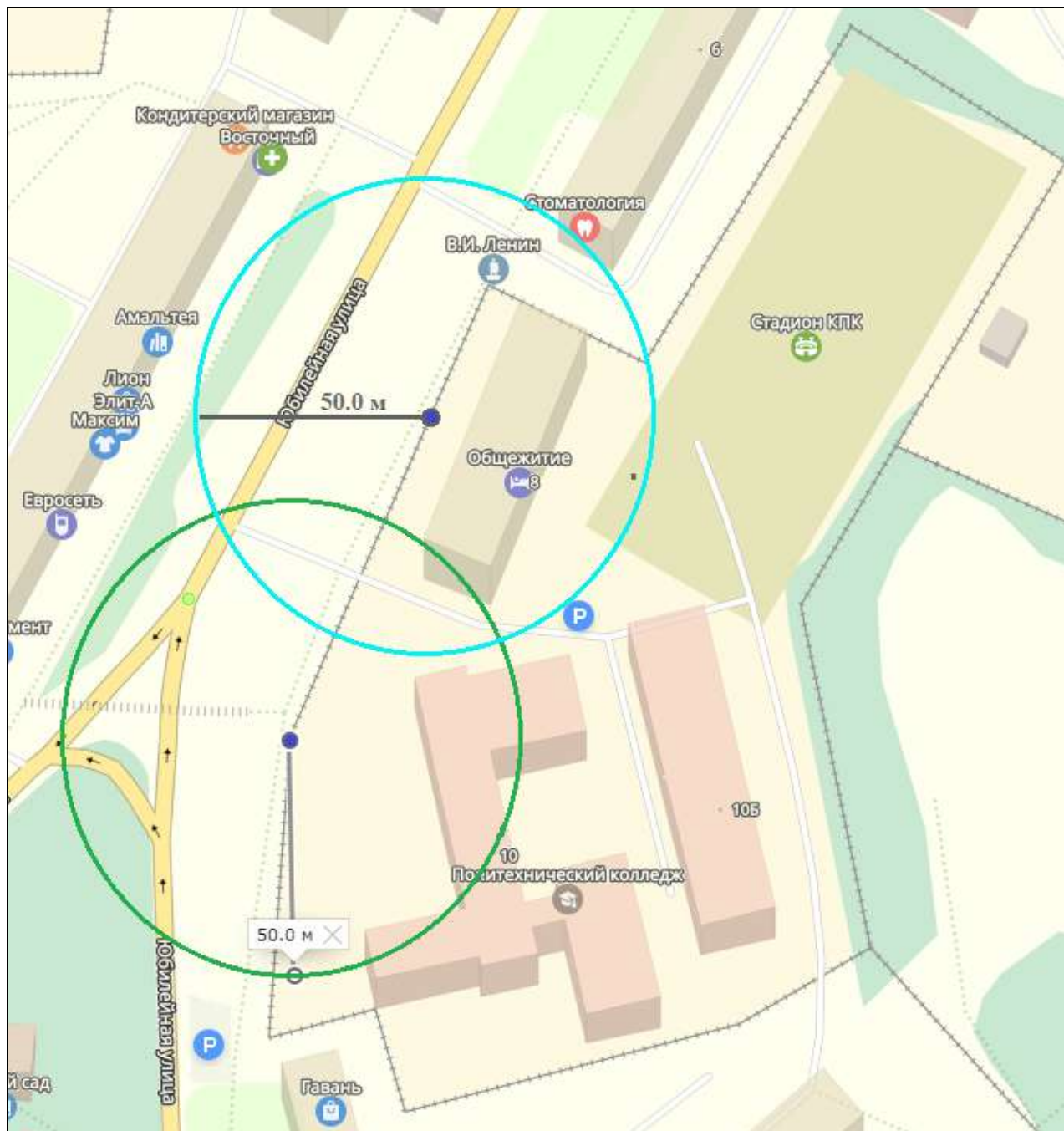

Условные обозначения:

- - Вход для посетителей на обособленную территорию
- - Границы территорий, прилегающих к образовательным организациям, на которых не допускается розничная продажа алкогольной продукции и розничная продажа алкогольной продукции при оказании услуг общественного питания
- - Границы территорий, прилегающих к студенческим общежитиям, на которых не допускается розничная продажа алкогольной продукции, за исключением розничной продажи алкогольной продукции при оказании услуг общественного питания
- ++++ - Границы обособленной территории

Ананьинский дом-интернат для престарелых и инвалидов – филиал Государственного бюджетного учреждения Пермского края «Чайковский дом-интернат для престарелых и инвалидов», адрес: 617812, Пермский край, Чернушинский район, с. Ананьино, ул. Полевая, д.2

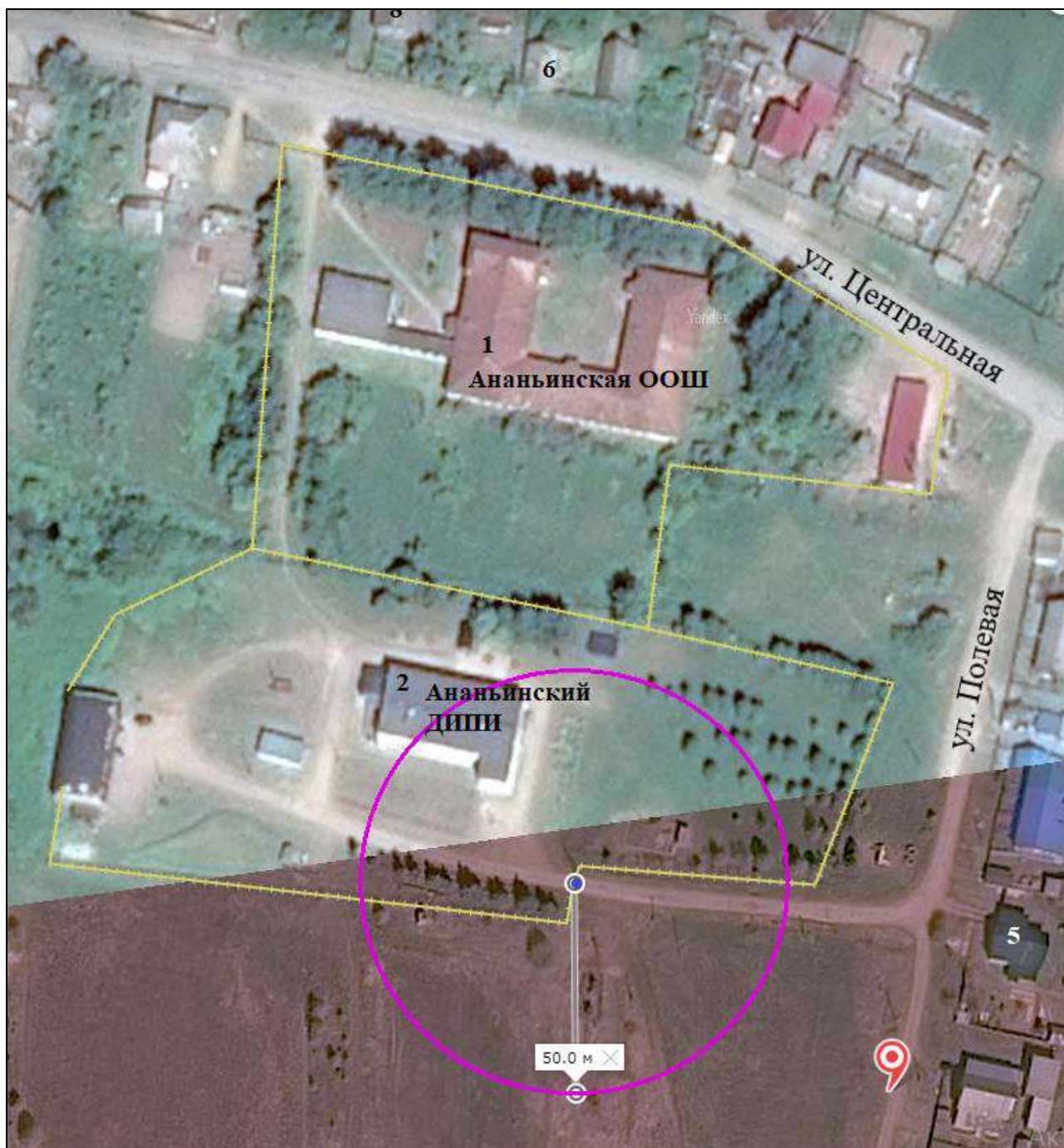

Условные обозначения:

● - Вход для посетителей на обособленную территорию

○ - Границы территорий, прилегающих к организациям социального обслуживания граждан пожилого возраста и инвалидов, на которых не допускается розничная продажа алкогольной продукции, за исключением розничной продажи алкогольной продукции при оказании услуг общественного питания

++++ - Границы обособленной территории

**Муниципальное унитарное предприятие
Санаторий-профилакторий «Здоровье», адрес: 617830, Пермский край, г.
Чернушка, ул. Коммунистическая, д.20**

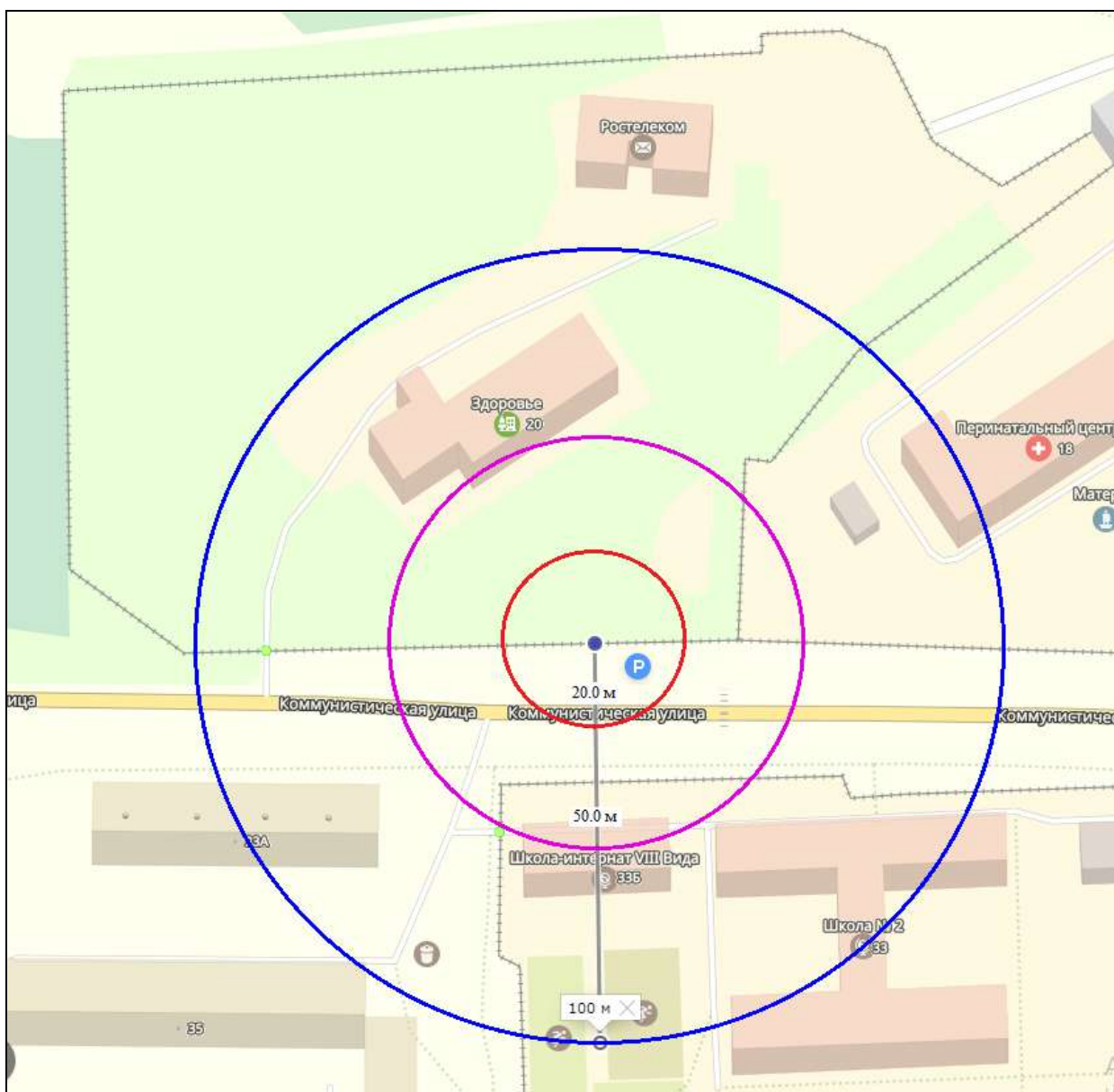

Условные обозначения:

- - Вход для посетителей на обособленную территорию
- - Границы территорий, прилегающих к медицинским организациям, на которых не допускается розничная продажа алкогольной продукции и розничная продажа алкогольной продукции при оказании услуг общественного питания
- - Границы территорий, прилегающих к организациям социального обслуживания граждан пожилого возраста и инвалидов, на которых не допускается розничная продажа алкогольной продукции, за исключением розничной продажи алкогольной продукции при оказании услуг общественного питания
- - Границы территорий, прилегающих к организациям отдыха и оздоровления детей, на которых не допускается розничная продажа алкогольной продукции, за исключением розничной продажи алкогольной продукции при оказании услуг общественного питания
- ++++** - Границы обособленной территории

**Общество с ограниченной ответственностью «Незабудка»,
адрес: 617826, Пермский край, Чернушинский район,
с. Тауш, ул. Больничная, д. 10**

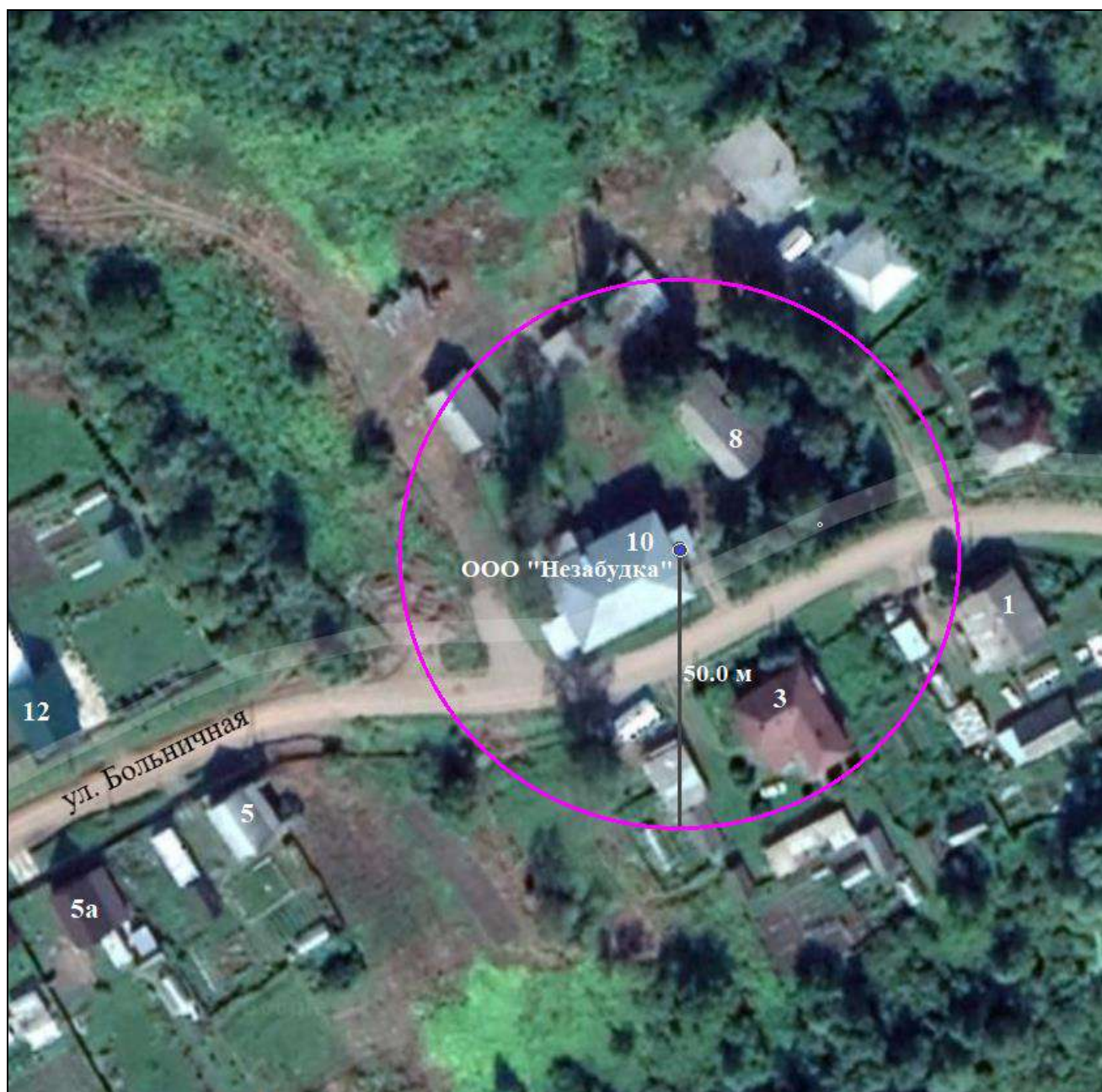

Условные обозначения:

● - Вход для посетителей в здание (строение, сооружение)

○ - Границы территорий, прилегающих к организациям социального обслуживания граждан пожилого возраста и инвалидов, на которых не допускается розничная продажа алкогольной продукции, за исключением розничной продажи алкогольной продукции при оказании услуг общественного питания

**Отделение реабилитации инвалидов –
филиал Общество с ограниченной ответственностью «Незабудка»,
адрес: 617830, Пермский край, г. Чернушка, пер. Банковский, д.5**



Условные обозначения:

● - Вход для посетителей в здание (строение, сооружение)

○ - Границы территорий, прилегающих к организациям социального обслуживания граждан пожилого возраста и инвалидов, на которых не допускается розничная продажа алкогольной продукции, за исключением розничной продажи алкогольной продукции при оказании услуг общественного питания

**Местная религиозная организация Церковь Христиан Веры Евангельской
Пятидесятники «Новый Завет» в г. Чернушка,
адрес: 617834, Пермский край, г. Чернушка, ул. Ломоносова, д. 1**



Условные обозначения:

● - Вход для посетителей в здание (строение, сооружение)

○ - Границы территорий, прилегающих к религиозным организациям, на которых не допускается розничная продажа алкогольной продукции, за исключением розничной продажи алкогольной продукции при оказании услуг общественного питания

Мечеть

(Местная мусульманская религиозная организация «Махалля г. Чернушка Октябрьского Мухтасибата» Централизованной религиозной организации «Региональное духовное управление мусульман Пермского края в составе Центрального духовного управления мусульман России»),
адрес: 617830, Пермский край, г. Чернушка, ул. Красноармейская, д. 120

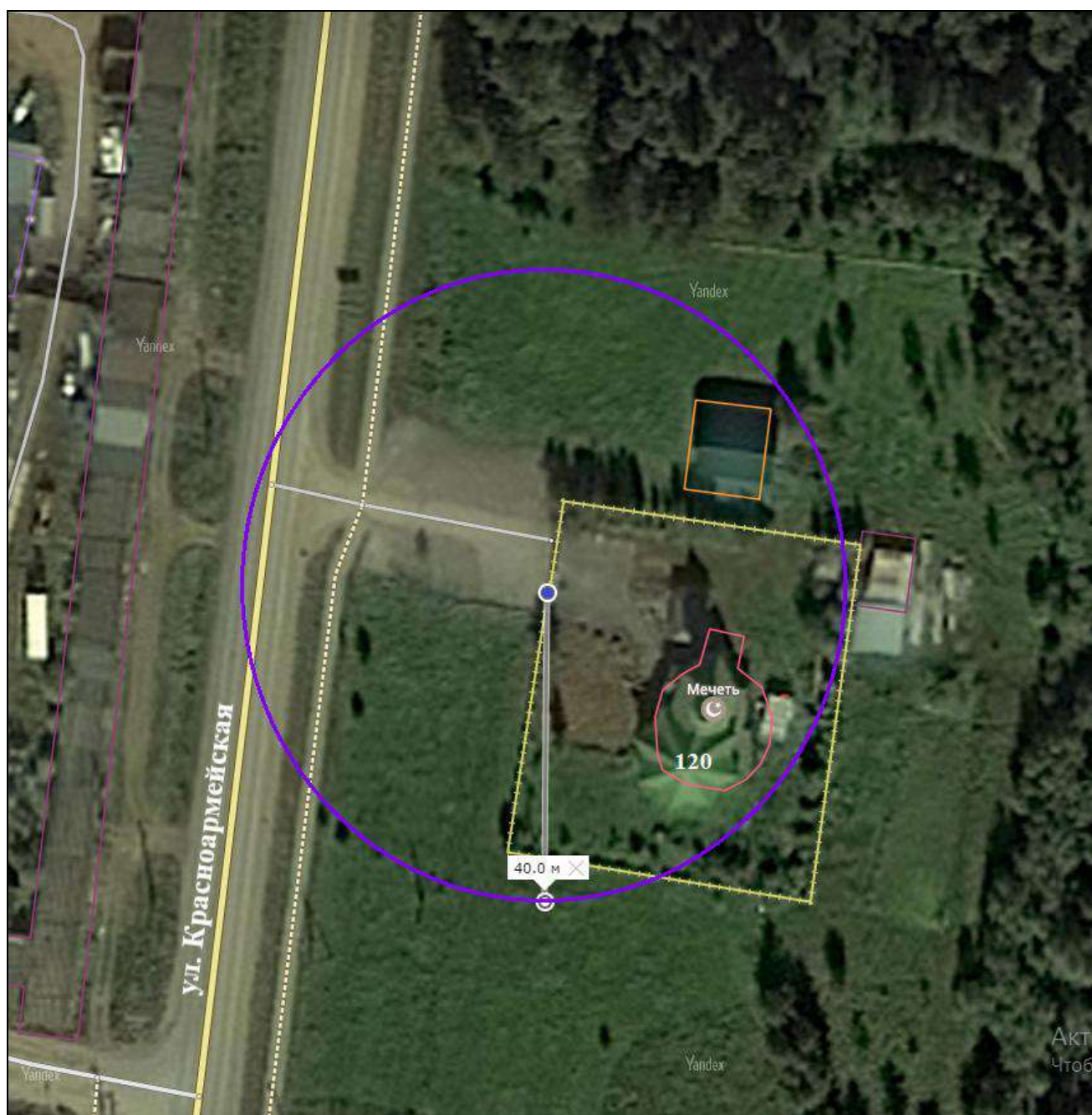

Условные обозначения:

- - Вход для посетителей на обособленную территорию
- - Границы территорий, прилегающих к религиозным организациям, на которых не допускается розничная продажа алкогольной продукции, за исключением розничной продажи алкогольной продукции при оказании услуг общественного питания
- ++++ - Границы обособленной территории

Мечеть
 (Местная религиозная организация мусульман села Сульмаш
 Чернушинского района Пермского края),
 адрес: 617811, Пермский край, Чернушинский район, с. Сульмаш,
 ул. Г.Тукая, 1в

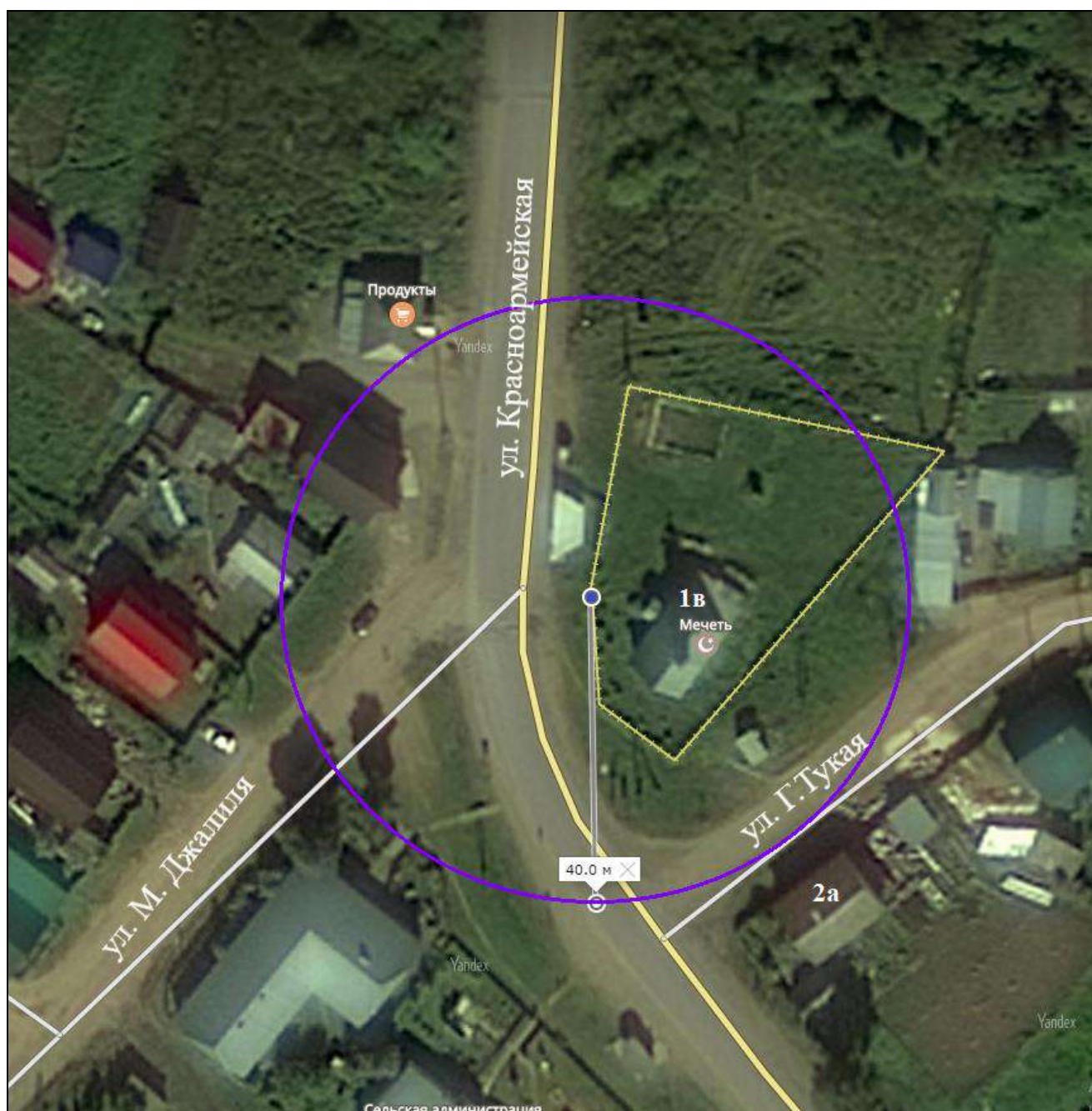

Условные обозначения:

- - Вход для посетителей на обособленную территорию
- - Границы территорий, прилегающих к религиозным организациям, на которых не допускается розничная продажа алкогольной продукции, за исключением розничной продажи алкогольной продукции при оказании услуг общественного питания
- ++++ - Границы обособленной территории

**Свято-Никольский женский монастырь пос. Николаевский
(Религиозная организация Свято-Никольский женский монастырь с.
Николаевское Чернушинского района Пермского края Пермской Епархии
Русской Православной Церкви (Московский Патриархат)),
адрес: 617826, Пермский край, Чернушинский район, пос. Николаевский,
ул. Монастырская**

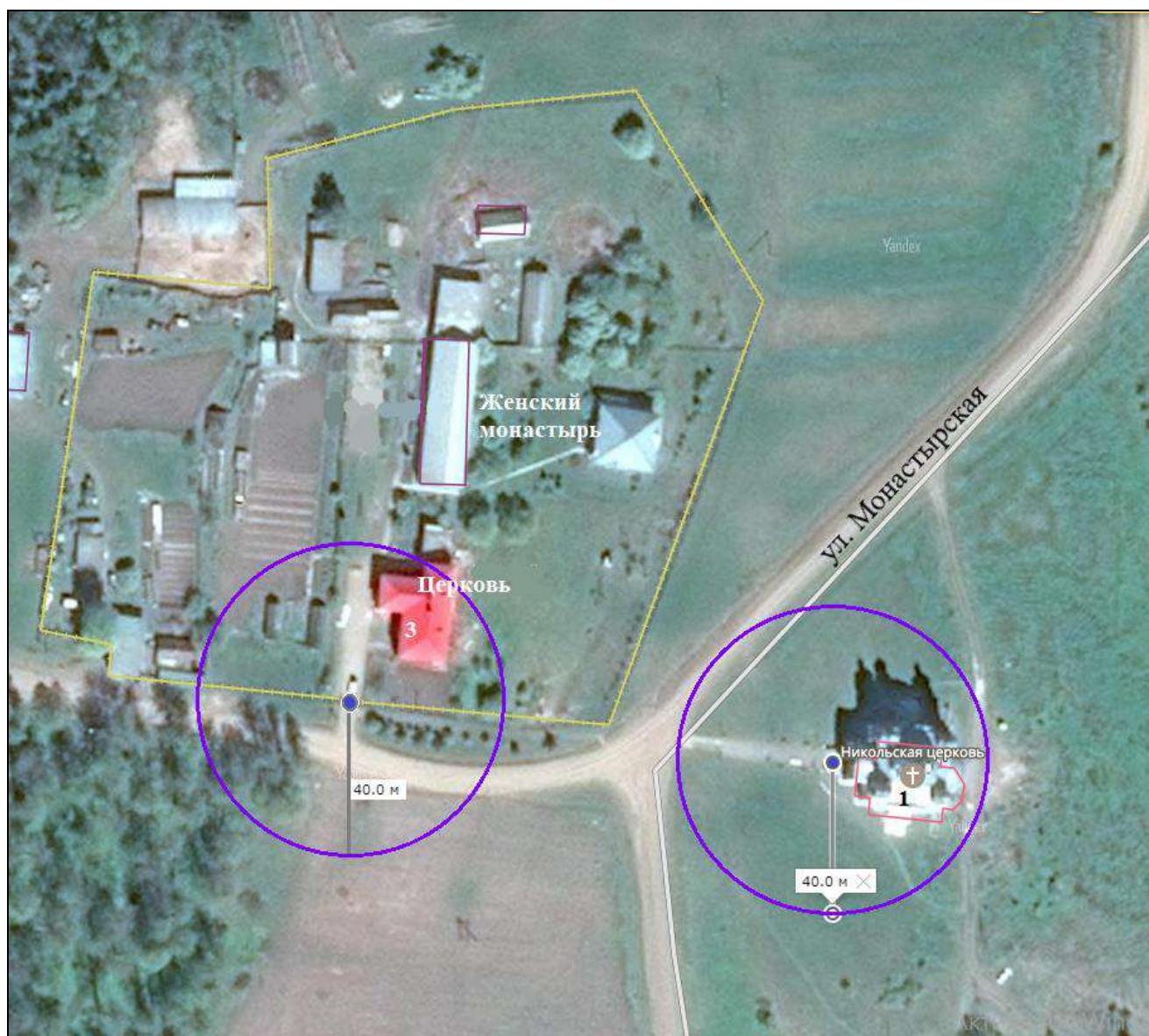

Условные обозначения:

- - Вход для посетителей на обособленную территорию или в здание (строение, сооружение)
- - Границы территорий, прилегающих к религиозным организациям, на которых не допускается розничная продажа алкогольной продукции, за исключением розничной продажи алкогольной продукции при оказании услуг общественного питания
- ++++ - Границы обособленной территории

**Храм в честь Покрова Пресвятой Богородицы в д. Звереве
 (Местная религиозная организация православный Приход храма в честь
 Покрова Пресвятой Богородицы д. Звереве Чернушинского района
 Пермского края Пермской Епархии Русской Православной Церкви
 (Московский Патриархат)), адрес: 617832, Пермский край, Чернушинский
 район, д. Звереве, ул. Школьная, д. 63**



Условные обозначения:

- - Вход для посетителей на обособленную территорию
- - Границы территорий, прилегающих к религиозным организациям, на которых не допускается розничная продажа алкогольной продукции, за исключением розничной продажи алкогольной продукции при оказании услуг общественного питания
- ++++ - Границы обособленной территории

**Храм в честь Рождества Христова в с. Рябки
(Местная религиозная организация Православный приход храма в честь
Рождества Христова с. Рябки Чернушинского района Пермского края
Пермской Епархии Русской Православной Церкви
(Московский Патриархат)), адрес: 617801, Пермский край, Чернушинский
район, с. Рябки, ул. Советская, д.47**



Условные обозначения:

- - Вход для посетителей в здание (строение, сооружение)
- - Границы территорий, прилегающих к религиозным организациям, на которых не допускается розничная продажа алкогольной продукции, за исключением розничной продажи алкогольной продукции при оказании услуг общественного питания

**Храм в честь Священномученика Андроника в г. Чернушка
 (Местная религиозная организация православный Приход храма во имя
 священномученика Андроника, архиепископа Пермского и Кунгурского г.
 Чернушка Пермского края Пермской Епархии Русской Православной
 Церкви (Московский Патриархат)),
 адрес: 617831, Пермский край, г. Чернушка, ул. Октябрьская, д. 4**



Условные обозначения:

- - Вход для посетителей на обособленную территорию
- - Границы территорий, прилегающих к религиозным организациям, на которых не допускается розничная продажа алкогольной продукции, за исключением розничной продажи алкогольной продукции при оказании услуг общественного питания
- ++++ - Границы обособленной территории

**Храм во имя пророка Божия Илии в с. Бедряж,
адрес: 617816, Пермский край, Чернушинский район, с. Бедряж,
ул. Центральная, д. 71**



Условные обозначения:

- - Вход для посетителей на обособленную территорию
- - Границы территорий, прилегающих к религиозным организациям, на которых не допускается розничная продажа алкогольной продукции, за исключением розничной продажи алкогольной продукции при оказании услуг общественного питания
- ++++ - Границы обособленной территории

Храм во имя Святителя Алексия Московского в г. Чернушка
(Местная религиозная организация Православный Приход Храма во имя
Святителя Алексия, Митрополита Московского г. Чернушка Пермского
края Пермской епархии Русской православной церкви
(Московский Патриархат)),
адрес: 617833, Пермский край, г. Чернушка, ул. Луначарского, д. 19А

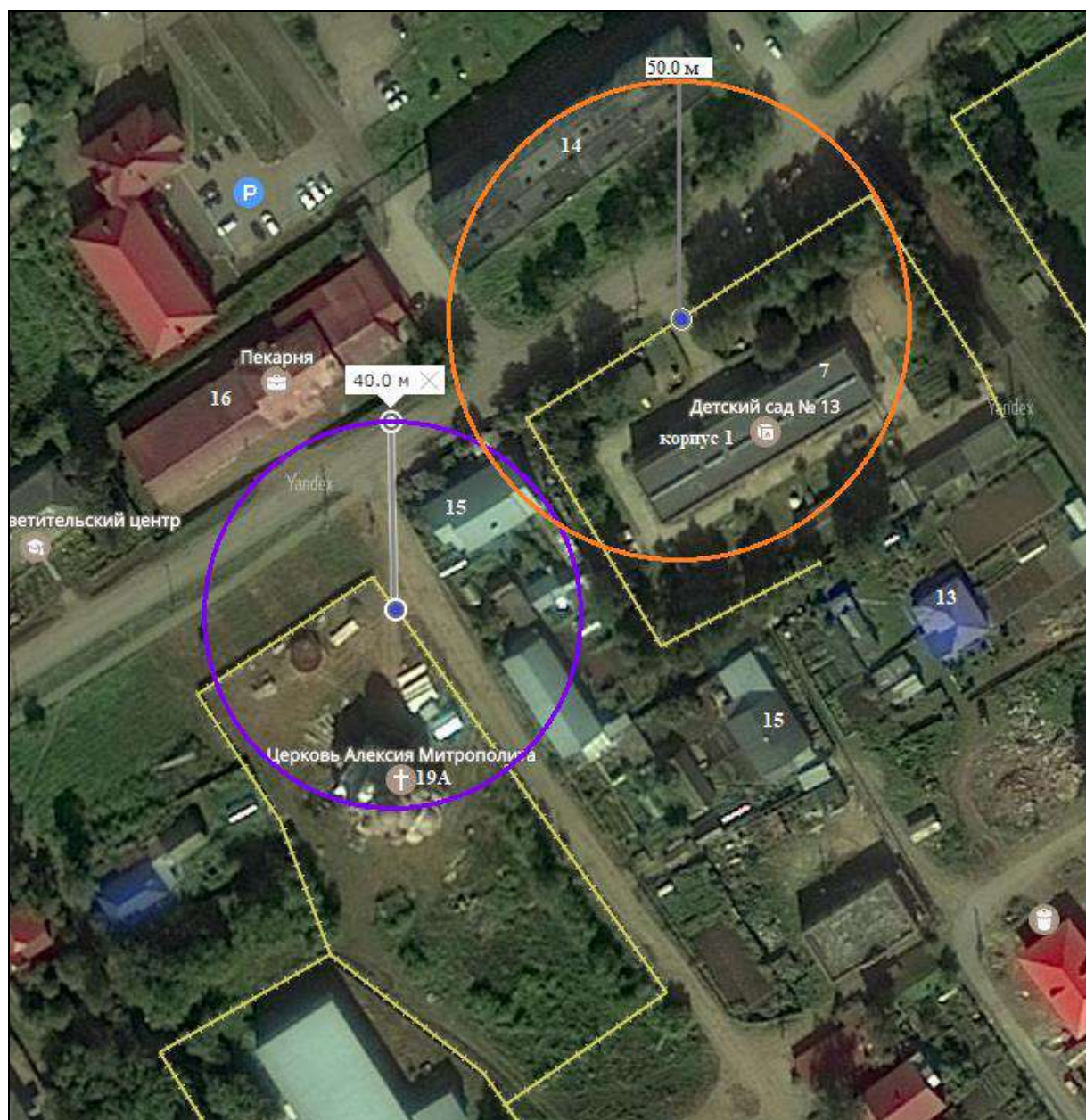

Условные обозначения:

- - Вход для посетителей на обособленную территорию
- - Границы территорий, прилегающих к религиозным организациям, на которых не допускается розничная продажа алкогольной продукции, за исключением розничной продажи алкогольной продукции при оказании услуг общественного питания
- - Границы территорий, прилегающих к организациям, осуществляющим обучение несовершеннолетних, на которых не допускается розничная продажа алкогольной продукции и розничная продажа алкогольной продукции при оказании услуг общественного питания
- ++++ - Границы обособленной территории

**Храм во имя Святителя Спиридона Тримифунтского г. Чернушка
 (Местная религиозная организация Православный Приход Храма во имя
 святителя Спиридона Тримифунтского г. Чернушка Пермского края
 Пермской епархии Русской православной церкви
 (Московский Патриархат)),
 адрес: 617830, Пермский край, г. Чернушка, ул. Коммунистическая, д. 14В**

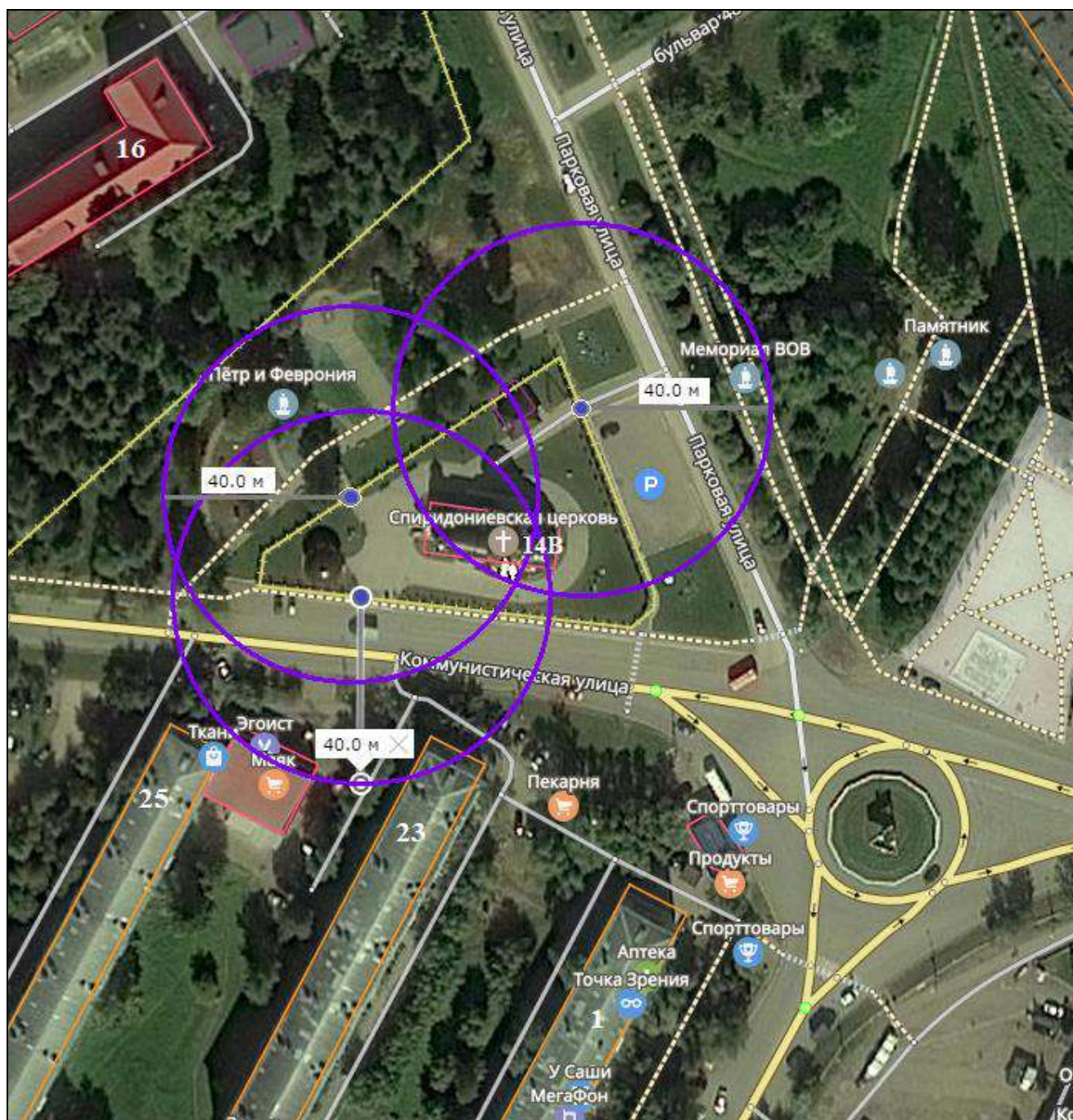

Условные обозначения:

- - Вход для посетителей на обособленную территорию
- - Границы территорий, прилегающих к религиозным организациям, на которых не допускается розничная продажа алкогольной продукции, за исключением розничной продажи алкогольной продукции при оказании услуг общественного питания
- ++++ - Границы обособленной территории

**Храм-часовня во имя Вознесения Господня в с. Емаш-Павлово,
адрес: 617828, Пермский край, Чернушинский городской округ,
с. Емаш-Павлово, ул. Нагорная, з/у 63а**



Условные обозначения:

- - Вход для посетителей на обособленную территорию
- - Границы территорий, прилегающих к религиозным организациям, на которых не допускается розничная продажа алкогольной продукции, за исключением розничной продажи алкогольной продукции при оказании услуг общественного питания
- +++++ - Границы обособленной территории

**Храм-часовня во имя Преподобного Сергия Радонежского в с. Павловка,
адрес: 617820, Пермский край, Чернушинский район, с. Павловка,
ул. Центральная, д. 14 а**



Условные обозначения:

- - Вход для посетителей на обособленную территорию или в здание (строение, сооружение)
- - Границы территорий, прилегающих к религиозным организациям, на которых не допускается розничная продажа алкогольной продукции, за исключением розничной продажи алкогольной продукции при оказании услуг общественного питания
- - Границы территорий, прилегающих к медицинским организациям, на которых не допускается розничная продажа алкогольной продукции и розничная продажа алкогольной продукции при оказании услуг общественного питания
- ++++ - Границы обособленной территории

**Храм-часовня во имя Святой Троицы в с. Тауш,
адрес: 617826, Пермский край, Чернушинский городской округ,
с. Тауш, ул. Шоссейная, з/у 10**



Условные обозначения:

- - Вход для посетителей на обособленную территорию
- - Границы территорий, прилегающих к религиозным организациям, на которых не допускается розничная продажа алкогольной продукции, за исключением розничной продажи алкогольной продукции при оказании услуг общественного питания
- +++++ - Границы обособленной территории

**Церковь Николая Чудотворца
в Свято-Никольском женском монастыре пос. Николаевский
(Религиозная организация Свято-Никольский женский монастырь с.
Николаевское Чернушинского района Пермского края Пермской Епархии
Русской Православной Церкви (Московский Патриархат)),
адрес: 617826, Пермский край, Чернушинский район, пос. Николаевский,
ул. Монастырская, д.1**

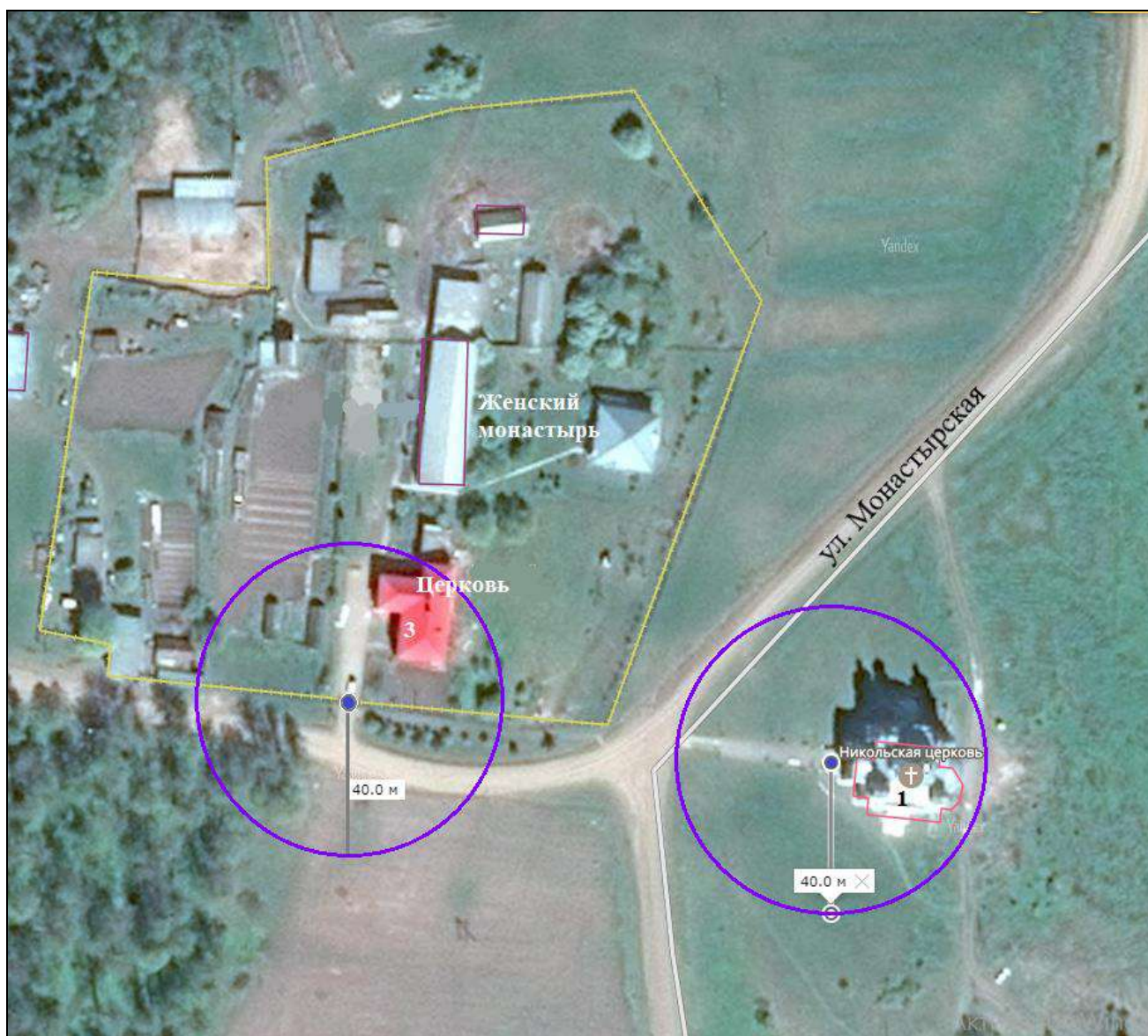

Условные обозначения:

- - Вход для посетителей на обособленную территорию или в здание (строение, сооружение)
- - Границы территорий, прилегающих к религиозным организациям, на которых не допускается розничная продажа алкогольной продукции, за исключением розничной продажи алкогольной продукции при оказании услуг общественного питания
- ++++ - Границы обособленной территории

**Часовня в честь иконы Божией Матери «Отрада и Утешение» в с. Тюй,
адрес: 617808, Пермский край, Чернушинский район, с. Тюй, ул.
Центральная, 71а**



Условные обозначения:

● - Вход для посетителей в здание (строение, сооружение)

○ - Границы территорий, прилегающих к религиозным организациям, на которых не допускается розничная продажа алкогольной продукции, за исключением розничной продажи алкогольной продукции при оказании услуг общественного питания

**Часовня в честь Рождества Иоанна Крестителя в с. Есаул,
адрес: 617824, Пермский край, Чернушинский район, с. Есаул, ул.
Молодёжная, 1**



Условные обозначения:

- - Вход для посетителей на обособленную территорию
- - Границы территорий, прилегающих к религиозным организациям, на которых не допускается розничная продажа алкогольной продукции, за исключением розничной продажи алкогольной продукции при оказании услуг общественного питания
- ++++ - Границы обособленной территории

**Часовня в честь Рождества Христова в д. Атняшка,
адрес: 617820, Пермский край, Чернушинский район, д. Атняшка,
ул. Средняя, 15**



Условные обозначения:

- - Вход для посетителей на обособленную территорию
- - Границы территорий, прилегающих к религиозным организациям, на которых не допускается розничная продажа алкогольной продукции, за исключением розничной продажи алкогольной продукции при оказании услуг общественного питания
- ++++ - Границы обособленной территории

**Часовня во имя Святого великомученика Георгия Победоносца
на кладбище г. Чернушка,
адрес: 617830, Пермский край, Чернушинский район, д. Ульяновка,
Ульяновское кладбище**

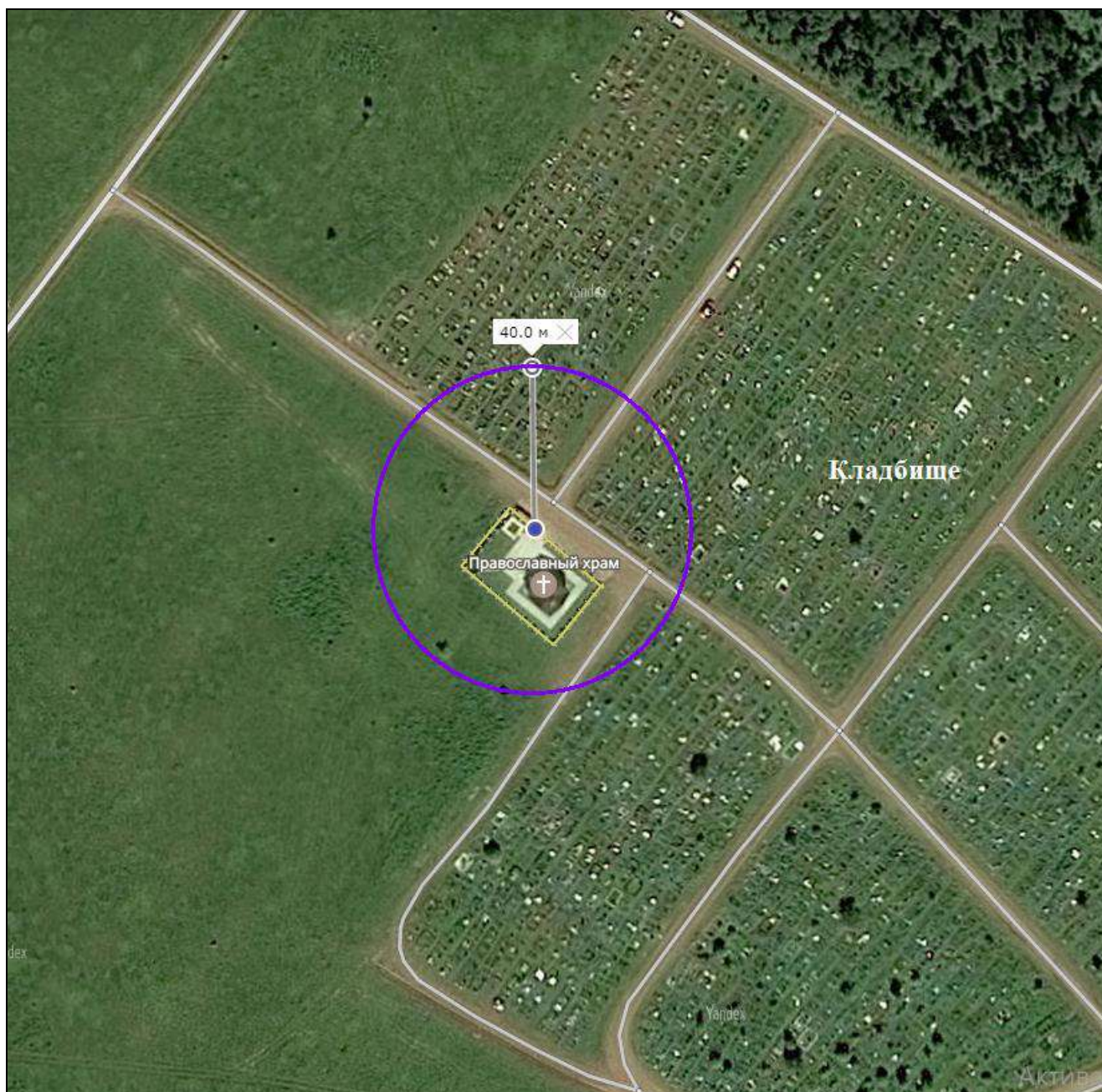

Условные обозначения:

- - Вход для посетителей на обособленную территорию
- - Границы территорий, прилегающих к религиозным организациям, на которых не допускается розничная продажа алкогольной продукции, за исключением розничной продажи алкогольной продукции при оказании услуг общественного питания
- ++++ - Границы обособленной территории

**Изолятор временного содержания
отдела Министерства внутренних дел Российской Федерации по
Чернушинскому городскому округу,
адрес: 617830, Пермский край, г. Чернушка, ул. Нефтяников, 36**



Условные обозначения:

● - Вход для посетителей на обособленную территорию

○ - Границы территорий, прилегающих к изоляторам временного содержания, на которых не допускается розничная продажа алкогольной продукции, за исключением розничной продажи алкогольной продукции при оказании услуг общественного питания

++++ - Границы обособленной территории

Загородный лагерь «Чайка»
 (Муниципальное автономное учреждение «Чернушинская спортивная школа»), адрес: 617812, Пермский край, Чернушинский район, с Ананьино

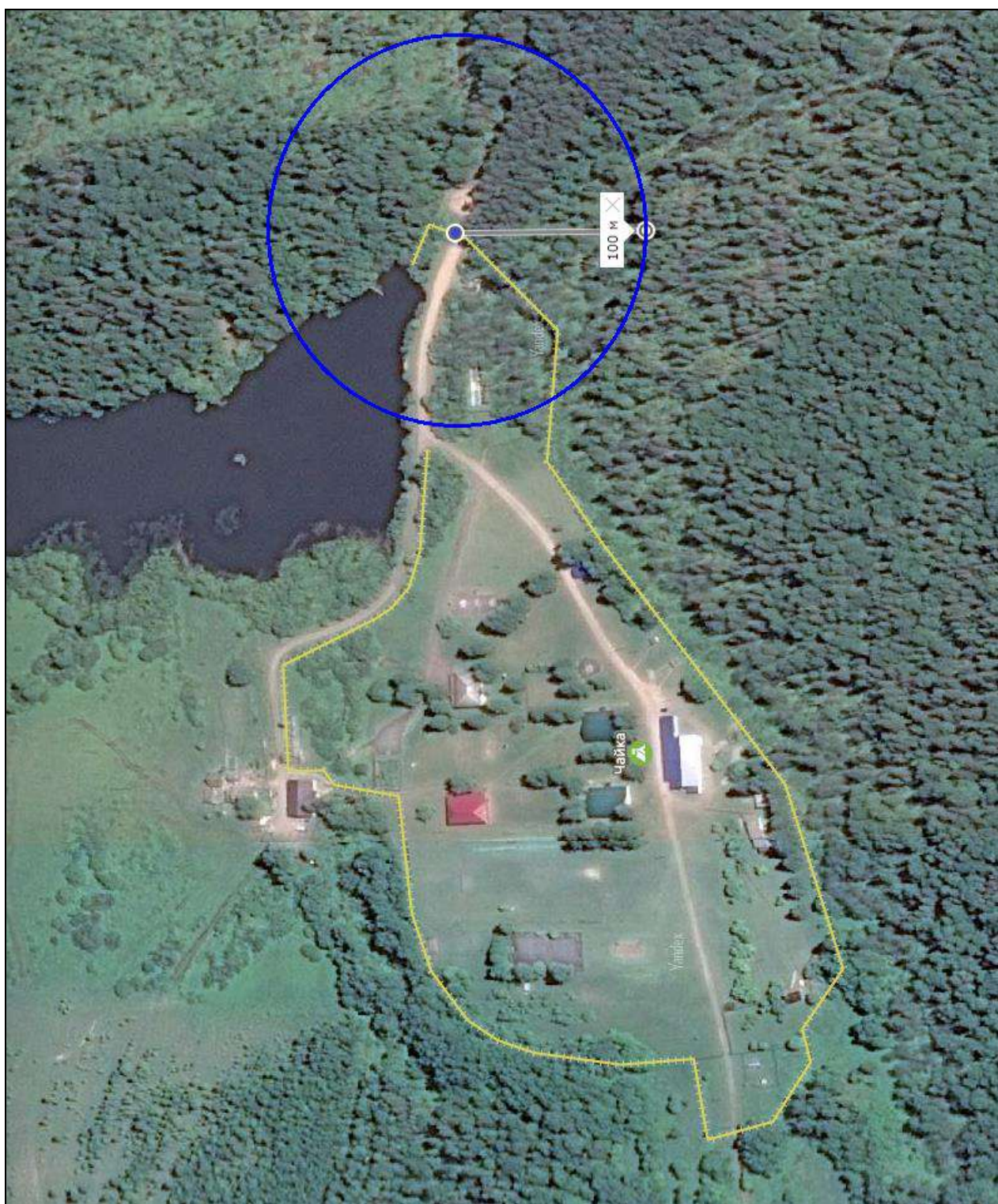

Условные обозначения:

- - Вход для посетителей на обособленную территорию
- - Границы территорий, прилегающих к организациям отдыха и оздоровления детей, на которых не допускается розничная продажа алкогольной продукции, за исключением розничной продажи алкогольной продукции при оказании услуг общественного питания
- ++++ - Границы обособленной территории

**Муниципальное унитарное предприятие Санаторий-профилакторий
«Здоровье», адрес: 617830, Пермский край, г. Чернушка, ул.
Коммунистическая, д.20**

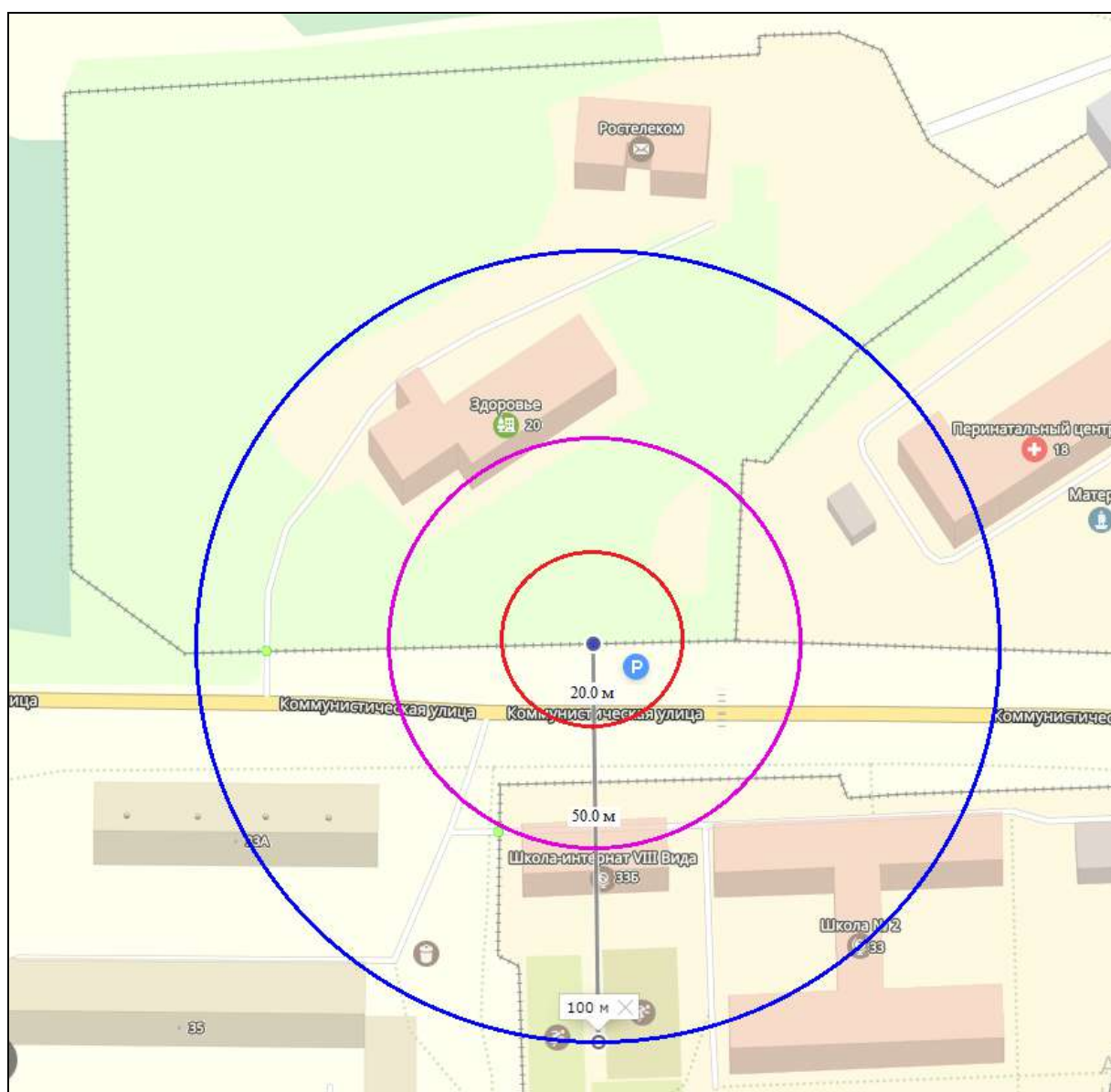

Условные обозначения:

- - Вход для посетителей на обособленную территорию
- - Границы территорий, прилегающих к медицинским организациям, на которых не допускается розничная продажа алкогольной продукции и розничная продажа алкогольной продукции при оказании услуг общественного питания
- - Границы территорий, прилегающих к организациям социального обслуживания граждан пожилого возраста и инвалидов, на которых не допускается розничная продажа алкогольной продукции, за исключением розничной продажи алкогольной продукции при оказании услуг общественного питания
- - Границы территорий, прилегающих к организациям отдыха и оздоровления детей, на которых не допускается розничная продажа алкогольной продукции, за исключением розничной продажи алкогольной продукции при оказании услуг общественного питания
- ++++ - Границы обособленной территории